

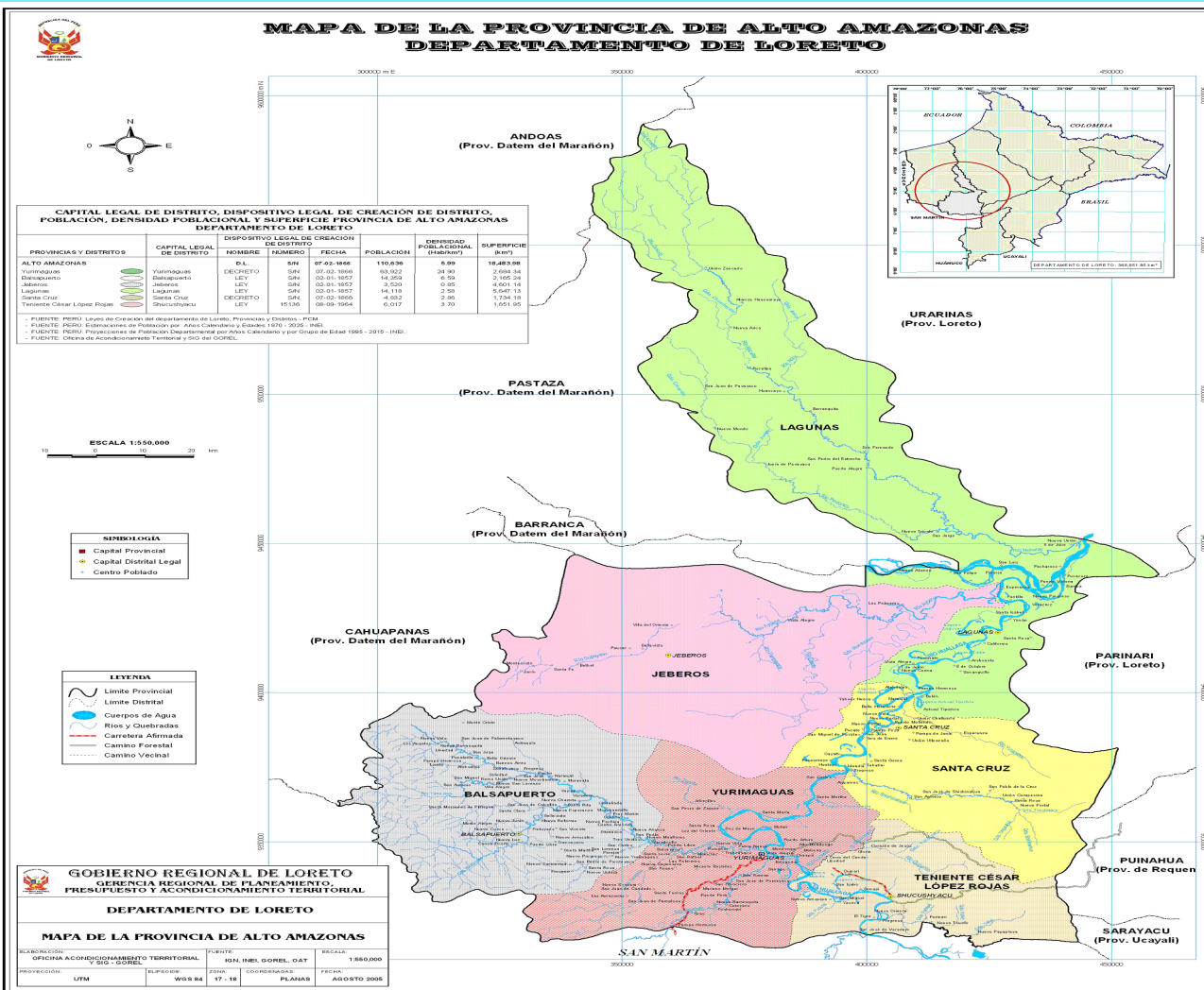

# ESTÁTICA



# MAPA DE LA PROVINCIA DE ALTO AMAZONAS, 2026



# POBLACIÓN TOTAL, 2026

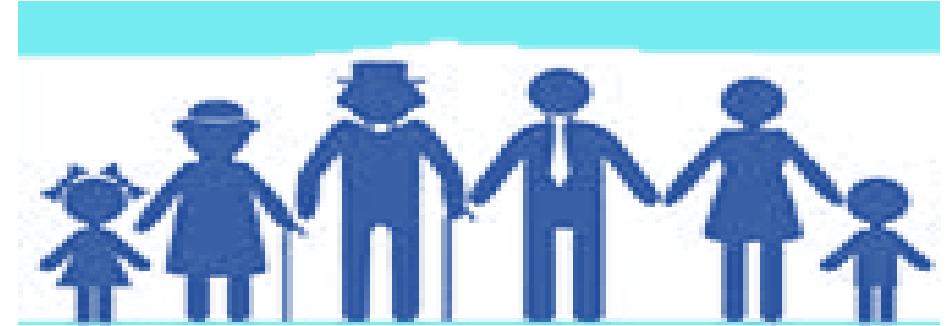

163,124 HAB.

- N° DE PROVINCIAS: 01
- N° DE DISTRITOS: 06
- SUPERFICIE: 18,483.98 Km2
- ALTITUD: 180 M.S.N.M
- DENSIDAD POBLACIONAL: 6.54 hab/KM2
- CAPITAL: YURIMAGUAS
- POBLACIÓN URBANA: 70 %
- ESPERANZA DE VIDA AL NACER: 75.9 años DE EDAD
- TASA DE DESEMPLEO (2024): 4.2 %

Fuente: WINKIPEDIA-OGTI-MINSA-INEI-Elaboración: Dirección Red de Salud Alto Amazonas-Unidad de Epidemiología.



## PIRÁMIDE POBLACIONAL, PROVINCIA ALTO AMAZONAS, 2026

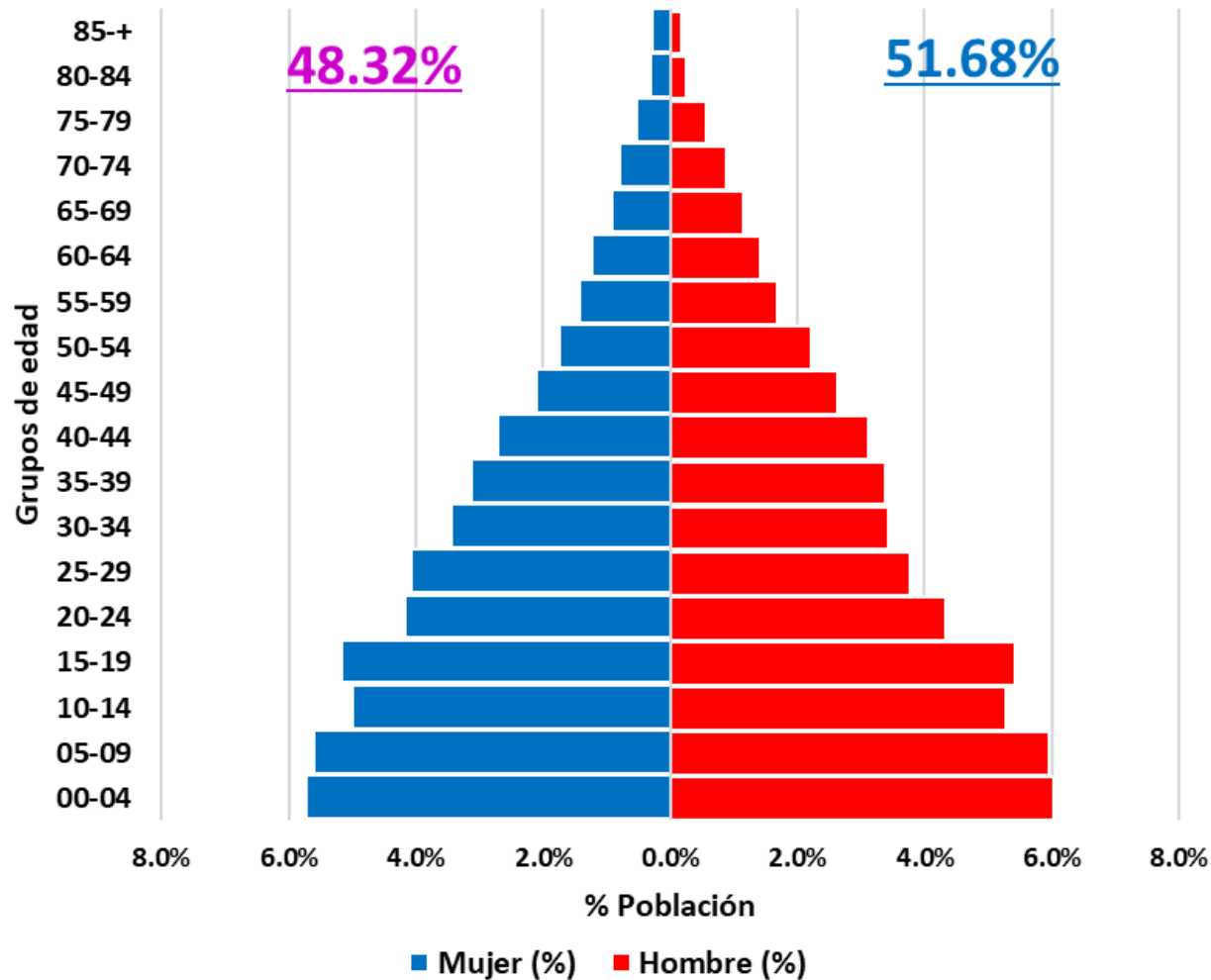

## DISTRIBUCIÓN PORCENTUAL DE POBLACIÓN, POR ETAPAS DE VIDA, PROVINCIA ALTO AMAZONAS, 2026

ETAPAS DE VIDA	SEXO		TOTAL	%
	MASCULINO	FEMENINO		
0 a 11 AÑOS (NIÑO)	22979	21688	44667	27.4
12-17 AÑOS (ADOLESCENTE)	10700	10176	20876	12.8
18 A 29 AÑOS (JOVEN)	16528	16578	33106	20.3
30 A 59 AÑOS (ADULTO)	26851	23705	50556	31.2
60 A MÁS AÑOS (ADULTO MAYOR)	7246	6673	13919	8.5
<b>TOTAL</b>	<b>84,304.00</b>	<b>78,820.00</b>	<b>163,124</b>	<b>100.0</b>

## DISTRIBUCIÓN PORCENTUAL DE POBLACIÓN, POR DISTRITOS, ALTO AMAZONAS, 2026

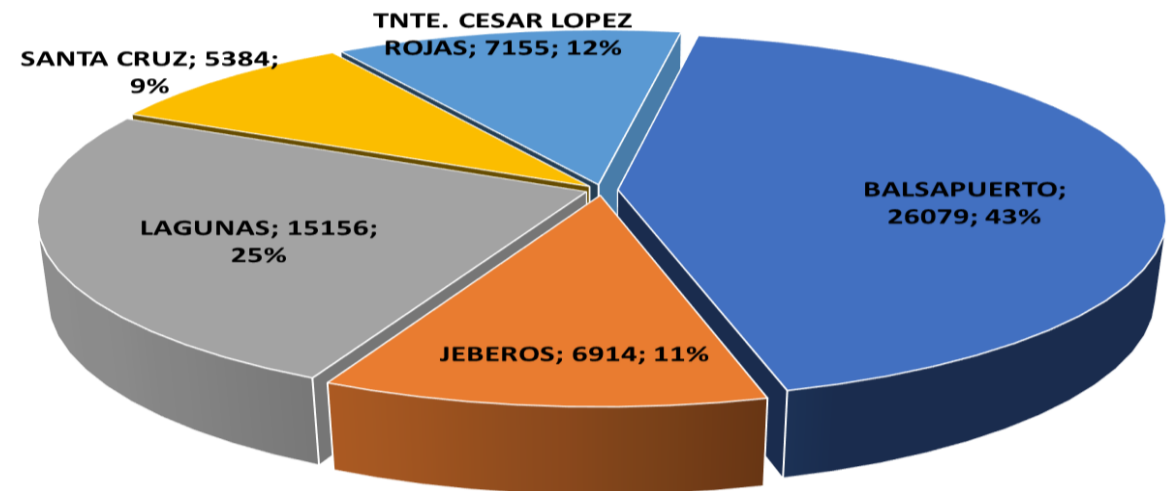



# INFRAESTRUCTURA SANITARIA RED DE SALUD ALTO AMAZONAS, GERESA LORETO, 2026 \*

DISTRITOS	HOSP.			SMA	P.S.		C. S.		TOTAL EESS	%	REDES	MICRO REDES	ACLAS
	II-1	II-2	III-1		I-1	I-2	I-3	I-4					
BALSAPUERTO					17	1	1	1	20	18.5%	1	6	4
JEBEROS					5		1		6	5.6%			
LAGUNAS					13			1	14	13.0%			
SANTA CRUZ					9	1	1		11	10.2%			
TNTE. CESAR LOPEZ ROJAS					8		1		9	8.3%			
YURIMAGUAS		1		3	33	1	9	1	48	44.4%			
TOTAL DE ESTABLECIMIENTOS %	0	1	0	3	85	3	13	3	108		1	6	4
	0.4%	0.4%	0.2%	2.0%	70.6%	10.9%	12.7%	2.8%	100.0%				
	<b>108</b>												



# RECURSOS HUMANOS POR CONDICIÓN LABORAL, RED DE SALUD ALTO AMAZONAS, GERESA LORETO, 2026 \*

N°	MICROREDES/HOSPITAL	REGIMEN LABORAL										TOTAL	
		CAS		CONTRATADO TP.D.L N°276		CONTRATADO N°728 ACLAS		NOMBRADOS		LOCADORES			SERUMS
		ADMINISTRATIVOS	ASISTENCIALES	ADMINISTRATIVOS	ASISTENCIALES	ADMINISTRATIVOS	ASISTENCIALES	ADMINISTRATIVOS	ASISTENCIALES	ADMINISTRATIVOS	ASISTENCIALES		
1	CEDE CENTRAL DE LA RED SALUD ALTO AMAZONAS	83	35	6	0	0	0	34	65				223
2	MICRORED BALSAPUERTO	2	40		3			5	17			6	73
3	MICRORED JEBEROS		20		4					11	1	3	39
4	MICRORED LAGUNAS	52	1		6			2	42			1	104
5	MICRORED SANTA CRUZ		32		5			1	7			2	47
6	MICRORED T.NTE. CESAR LOPEZ ROJAS	1	23		1			2	10			5	42
7	MICRORED YURIMAGUAS	30	266		10	1		36	280			21	644
TOTAL		168	417	6	29	1	0	80	421	11	1	38	1172

Fuente: RRHH-DIREDSAA-Elaboración: Dirección Red de Salud Alto Amazonas-Unidad de Epidemiología.



# PROMOTORES DE SALUD CAPACITADOS EN CONTROL DE LA MALARIA, MICRO RED BALSAPUERTO, RED ALTO AMAZONAS, GERESA LORETO, 2026 \*

Nº	NOMBRES Y APELLIDOS	IPRESS	COMUNIDAD	DNI	CAPACITADO X MALARIA	
					SI	NO
1	WILSON ENRIQUE CAHUAZA YUPE	NUEVA VIDA	NUEVA VIDA	43263121	X	
2	TEDDY PIZANGO CHANCHARI		LOS ÁNGELES	97976132	X	
3	CESAR PIZANGO APUELA		SAN GABRIEL DE NUEVA VIDA	75322034	X	
4	SAQUEO PUA TANGO		SANTA MERCEDES	41414887	X	
5	JAIRO DAVID CAHUAZA LANCHA	PROGRESO	PROGRESO	42381254	X	
6	LINDOLFO YUPE ASIPALI		NUEVO PROGRESO	63217985	X	
7	SANTOS PUA CHANCHARI		NUEVO JERUSALÉN	61552396	X	
8	JESUS ANGEL RUCOBA PIZANGO	SAN MIGUEL	SAN MIGUEL	48289384	X	
9	ABEL LANCHA PIZANGO	VISTA ALEGRE	NUEVO LORETO	62899843	X	
10	PERCY TANGO PIZANGO		REINO UNIDO	74894110	X	
11	RIDER TANGO YUME	SAN ANTONIO	SAN ANTONIO	45121270	X	
12	NICOLAS PIZANGO TANGO	LIBERTAD	NUEVA ERA	05597286	X	
13	RAMON PIZANGO ACHO	FRAY MARTIN	FRAY MARTIN	05597364	X	
14	LUCAS CAMILO LOMAS MARICHIN	SAN GABRIEL VARADERO	BARRIO 28 DE JULIO	74453846	X	
15	GILMER HUANSI PUA		BARRIO NUEVO LIMA	40835036	X	
16	DIOVEL NAZARIO INUMA LANCHA		BARRIO UNIÓN COMERCIO	5615884	X	
17	HECTOR PIZANGO LANCHA		MARANATA	76258577	X	
18	TORIBIO VILLACORTA HUANCHO		IRAPAY	42376810	X	
19	BRUNO CHANCHARI INUMA		SAN MARCOS	42980880	X	
20	BRUNO CHANCHARI INUMA		PALMERAS	41282525	X	

Nº	NOMBRES Y APELLIDOS	IPRESS	COMUNIDAD	DNI	CAPACITADO X MALARIA	
					SI	NO
21	ORLANDO LANCHA PIZANGO	SAN GABRIEL VARADERO	SAN FERNANDO	47491588	X	
22	JULIAN NAPO PIZANGO		SAN FERNANDO	05388397	X	
23	MANUEL PIZANGO ALEGRIA		NUEVO CHAZUTA	42963163	X	
24	ERICK MARTIN INUMA VASQUEZ		NUEVO CHAZUTA	76921475	X	
25	MERLIN AREVALO PIPA	PANÁN	PANAN	46873473	X	
26	JULIAN TANGO LANCHA		PANAN	05386199	X	
27	ARTERIO NAPO TANGO		NARANJAL	44156446	X	
28	NEFTALI GEOVANY NAPO YUPE		NARANJAL	45244962	X	
29	DENIS TORRES CHANCHARI		CANNAN	46557212	X	
30	MARIANO PUA TORRES		BUENOS AIRES	46416294	X	
31	SABINO INUMA YUPE		NUEVO SABALOYACU	05592148	X	
32	ROSALIO INUMA CHANCHARI	CENTRO AMÉRICA	PACHIZA	62365642	X	
33	CELESTINO PUA PIZANGO		OCULIZA	47715671	X	
34	KEITER KEN CHANCHARI RIOS		CAMPO VERDE	43380440	X	
35	LEONARDO PIZANGO CHANCHARI		CAMPO VERDE	44025502	X	
36	RICARDO YUPE YUME	PUCALLPILLO	SAN JUAN DE PARANAPURA	45918710	X	
37	WISTON LANCHA PIZANGO		ATAHUALPA	42425597	X	
38	MELENDRES BENAVIDES CHANCHARI		PUCALPILLO		X	
39	FELIPE PIZANGO TANGO	ANTIOQUÍA	TAWARI		X	
40	ROMAN CHOTA TANGO		ANTIOQUÍA		X	

Fuente: Fuente: METAXENICAS Y OETVs- Dirección Red de Salud Alto Amazonas-Unidad de Epidemiología.



# PROMOTORES DE SALUD CAPACITADOS EN CONTROL DE LA MALARIA, MICRO RED BALSAPUERTO, RED ALTO AMAZONAS, GERESA LORETO, 2026 \*

Nº	NOMBRES Y APELLIDOS	IPRESS	COMUNIDAD	DNI	CAPACITADO X MALARIA		Nº	NOMBRES Y APELLIDOS	IPRESS	COMUNIDAD	DNI	CAPACITADO X MALARIA	
					SI	NO						SI	NO
1	JESÚS PÚA TANGO	LIBERTAD	NAWAY	80299710	X		20	PERLA NATALI ASIPALI HUAYUNGA	PROGRESO	SAN JOSÉ	74079409	X	
2	JAIRO YUPE ASIPALI		LIBERTAD	42197248	X		21	ADRIAN CHOTA TANGO	NUEVA VIDA	PALOMETAYACU	48581650	X	
3	VÍCTOR RAÚL Baneo HUAYUNGA		NUEVA ERA	62654596	X		22	FIDEL OCTAVIO PIZANGO SALAZAR	CENTRO AMÉRICA	SAN PEDRO	05388397	X	
4	WENINGER YUMBATO OCMÍN	SAN GABRIEL VARADERO	MARANATHA	42381254	X		23	HERMÓGENES PIZANGO HUANSI	FRAY MARTÍN	FRAY MARTÍN	45401033	X	
5	MANUEL PÚA LANCHA		UNIÓN COMERCIO	41415162	X		24	ROQUE PIZANGO CHANCHARI		CHURIYACU	05610887	X	
6	MARIO TANGO MAPUCHI	SAN ANTONIO	BELLA SELVA	63217985	X		25	RITHER TARICUARIMA HUAICAMA	TRES UNIDOS	TRES UNIDOS	76921475	X	
7	FERMÍN LANCHA CHANCHARI	VISTA ALEGRE	ALIANZA DE HUITOYACU	61552396	X		26	FRANSISCO PÚA RUCOBA	NUEVA VIDA	NUEVA VIDA	42752066	X	
8	ELOY CAHUAZA YUME		VILLA ALEGRE	48289384	X		27	LUIS MARCO TANGO APUELA	PROGRESO	BARRIO PALMERAS	45401033	X	
9	PEDRÍN PIZANGO CAHUAZA		VILLA ALEGRE	80353895	X		28	MAURO YUMI INUMA	P.S SAN MIGUEL	NUEVO SAN LORENZO	05618962	X	
10	VÍCTOR PÚA RÍOS	NARANJAL	46085449	X		29	FERNANDO RÍOS APUELA	SAN MIGUEL		74605249	X		
11	FELIPE ASIPALI PIZURI	SOLEDAD	NUEVA SOLEDAD	74894110	X		30	LORENZO TORRES RÍOS	P.S PANÁN	BUENOS AIRES	45401033	X	
12	INOCENTE LANCHA RENGIFO		SOLEDAD	05597226	X		31	AXEL LUIS RENGIFO PIZANGO		BUENOS AIRES	47351816	X	
13	BRUNO YUME INUMA		NUEVO MOYOBAMBA	47264492	X		32	ISAÚ TANGO PÚA	C.S SAN GABRIEL VARADERO	LOMA LINDA	42425597	X	
14	LOYDA TORRES RÍOS	PANÁN	NUEVO TRIUNFO	45501627	X		33	MAYER TANGO MARICHÍN		LOMA LINDA	80304455	X	
15	GILTON PÚA PIZANGO	ANTIOQUÍA	TAHUARÍ	74453846	X		34	SEGUNDO PÚA PIZURI	P.S FRAY MARTÍN	MOYOBAMBILLO	47715671	X	
16	FRANSISCO CAHUAZA RENGIFO		ANTIOQUIA	45398590	X		35	DELFINA PÚA PIZURI		MOYOBAMBILLO	43380440	X	
17	ROBERT PÚA TANGO		LA FLORIDA	5615884	X		36	KELINSON TANGO NAPO	P.S SAN ANTONIO	SAN ANTONIO	44025502	X	
18	RICHAR TEX CAHUAZA PIZANGO	PUCALLPILLO	BELLO HORIZONTE	47317978	X		37	MARTÍN PÚA PINEDO	P.S CENTRO AMÉRICA	NUEVO PUCALLPA	45918710	X	
19	EMERSON CAHUAZA PIZANGO	IRAPAY	IRAPAY	47383834	X		38	JOSÉ LANCHA INUMA		NUEVA ALIANZA	42425597	X	
							39	JUAN CARLOS PIZANGO TELLO		DAMASCO	45918679	X	

Fuente: Fuente: METAXENICAS Y OETVs- Dirección Red de Salud Alto Amazonas-Unidad de Epidemiología.



# PROMOTORES DE SALUD CAPACITADOS EN CONTROL DE LA MALARIA, MICRO RED YURIMAGUAS, RED ALTO AMAZONAS, GERESA LORETO, 2026 \*

Nº	NOMBRES Y APELLIDOS	IPRESS	COMUNIDAD	DNI	CAPACITADO X MALARIA		Nº	NOMBRES Y APELLIDOS	IPRESS	COMUNIDAD	DNI	CAPACITADO X MALARIA	
					SI	NO						SI	NO
1	GILBER HUANSI PIZANGO	VARADERILLO	VARADERILLO	43263121	X		19	IRIS ABARCA BARRAZUELA	PAMPA HERMOSA	PAMPA HERMOSA	42980880	X	
5	ELDA CHÁVEZ CHANCHARI		VARADERILLO	42381254	X		20	GRISELDA PEZO RAMÍREZ		PAMPA HERMOSA	41282525	X	
3	WILBER HUGO SINARAHUA CURINUQUI		PUERTO LIBRE	75322034	X		22	FELIZARDO HUANSI SATALAYA		PAMPA HERMOSA	05388397	X	
4	MIGUEL TORRES PIZANGO	NUEVO ARICA	SAN PEDRO DE POROTOYACU	41414887	X		30	ELMER CHANCHARI PIZANGO		VILLA HERMOSA	46416294	X	
2	JAIMER AMASIFUEN CHANCHARI		NUEVO AMANECER	97976132	X		37	ENRIQUE RUIZ HILASACO		PAMPA HERMOSA	42425597	X	
6	JOEL RÍOS HUANSI	SAN ROQUE	NUEVO SARAMIRIZA	63217985	X		21	OLEGARIO ACHO PIZANGO	NUEVO ARICA	NUEVO UCHIZA	47491588	X	
18	ENCARNACIÓN NAPO PIZANGO		SAN ROQUE	42376810	X		26	MILTON HUIÑAPI CHANCHARI		NUEVO UNGURAWI	05386199	X	
13	JUAN RESURECCIÓN MEZA PIZANGO		NUEVA CAJAMARCA	05597364	X		28	DESIDERIO TANGO HUANSI		NUEVO PROGRESO	45244962	X	
7	DELFIN SHUY NAPO	S.F PAMPAYACU	SAN FRANCISCO DE PAMPAYACU	61552396	X		36	MARCOS HUÑAPI TANGO		SANTA MARTHA	45918710	X	
8	ISIDORO PIZANGO LANCHA		SAN FRANCISCO DE PAMPAYACU	48289384	X		23	ANCELMO AGUILERA TAICO	SAN JUAN PAMPLONA KM. 35	42963163	X		
9	GABINO LANCHA CHANCHARI		SAN FRANCISCO DE PAMPAYACU	45121270	X		24	GERARDO PIZANGO ASIPALI	MUNICHIS	76921475	X		
10	TORIBIO PIZANGO INUMA	PUERTO PORVENIR	ANGAIZA	62899843	X		32	MIGUEL LANCHA NAPO	PIJUAYAL	NUEVO SAN MARTÍN	62365642	X	
11	INOCENTE PIZANGO LANCHA		PUERTO PORVENIR	74894110	X		33	JULIO LANCHA NAPO		NUEVO SAN MARTÍN	47715671	X	
12	MANUEL PIZANGO LANCHA		ANGAIZA	05597286	X		27	REMBERTO FLORES MARICHI		PIJUAYAL	44156446	X	
14	HIPÓLITO MOZOMBITE INUMA	SAN JUAN	SAN JUAN	74453846	X		29	JORGE FLORES MARICHIN		PIJUAYAL	46557212	X	
15	ELADIO SHARDÍN ACHO	MUNICHIS	SANTA LUCÍA	40835036	X		25	MAURICIO LANCHA HUANSI		SAN JUAN	PARAÍZO	46873473	X
16	HERMÓGENES LANCHA LACHUMA	SANTA LUCÍA	SAN ANTONIO	5615884	X		31	JORJE TORRES PÚA	PUERTO PORVENIR	NUEVO SARAMIRIZA	05592148	X	
17	LEANDRO PIZANGO RIVAS		SANTA LUCÍA	SANTA LUCÍA	76258577	X		34	GREGORIO HUIÑAPI TORRES	LAS AMAZONAS	VILLA NUEVA	43380440	X
							35	GIMSEN PIZANGO PANAIFO	VILLA HERMOSA	VILLA HERMOSA	44025502	X	

Fuente: Fuente: METAXENICAS Y OETVs-Dirección Red de Salud Alto Amazonas-Unidad de Epidemiología .

# ORGANIGRAMA ESTRUCTURAL RED DE SALUD ALTO AMAZONAS, GERESA LORETO, 2026 \*

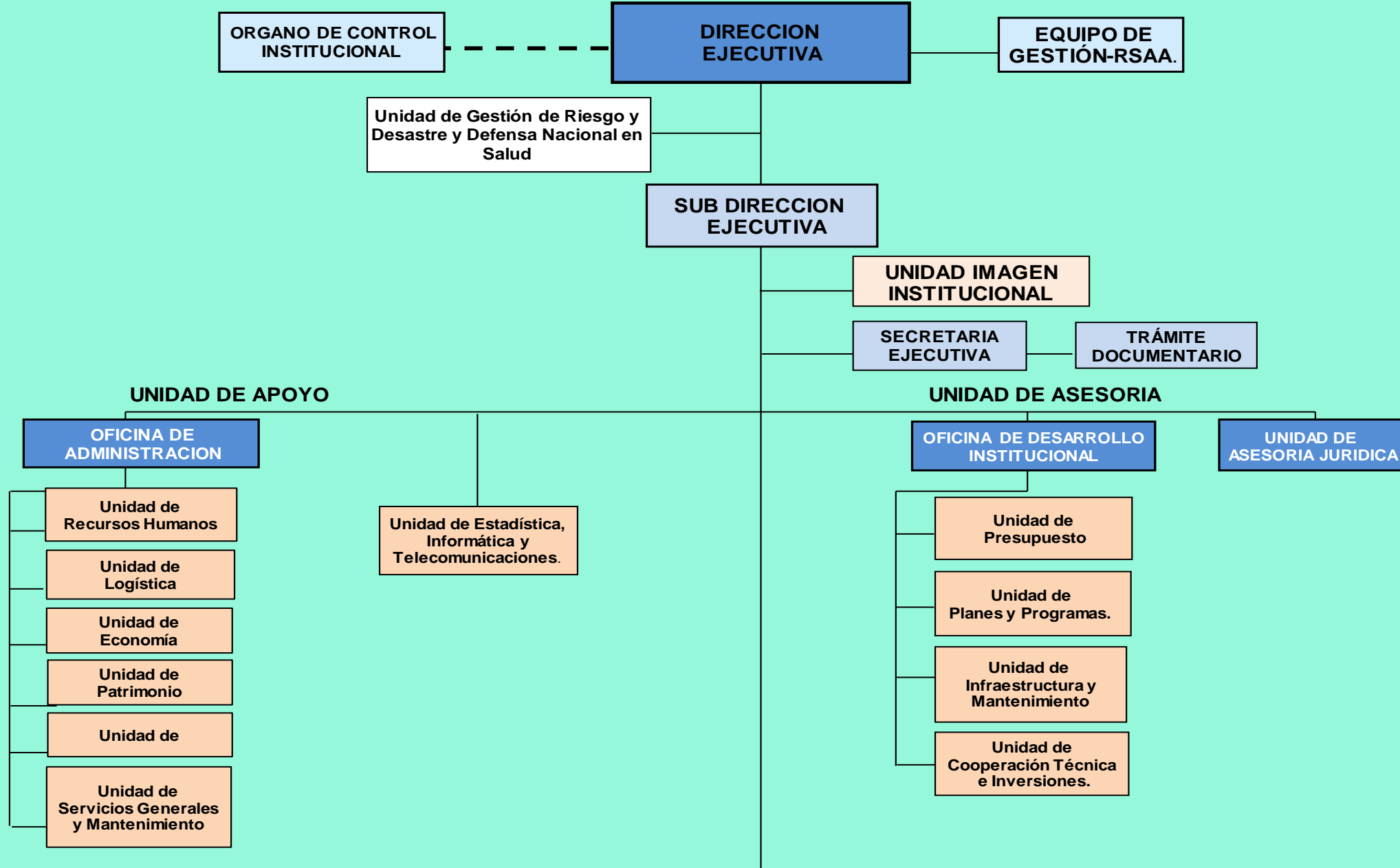

# ORGANIGRAMA ESTRUCTURAL RED DE SALUD ALTO AMAZONAS, GERESA LORETO, 2026 \*

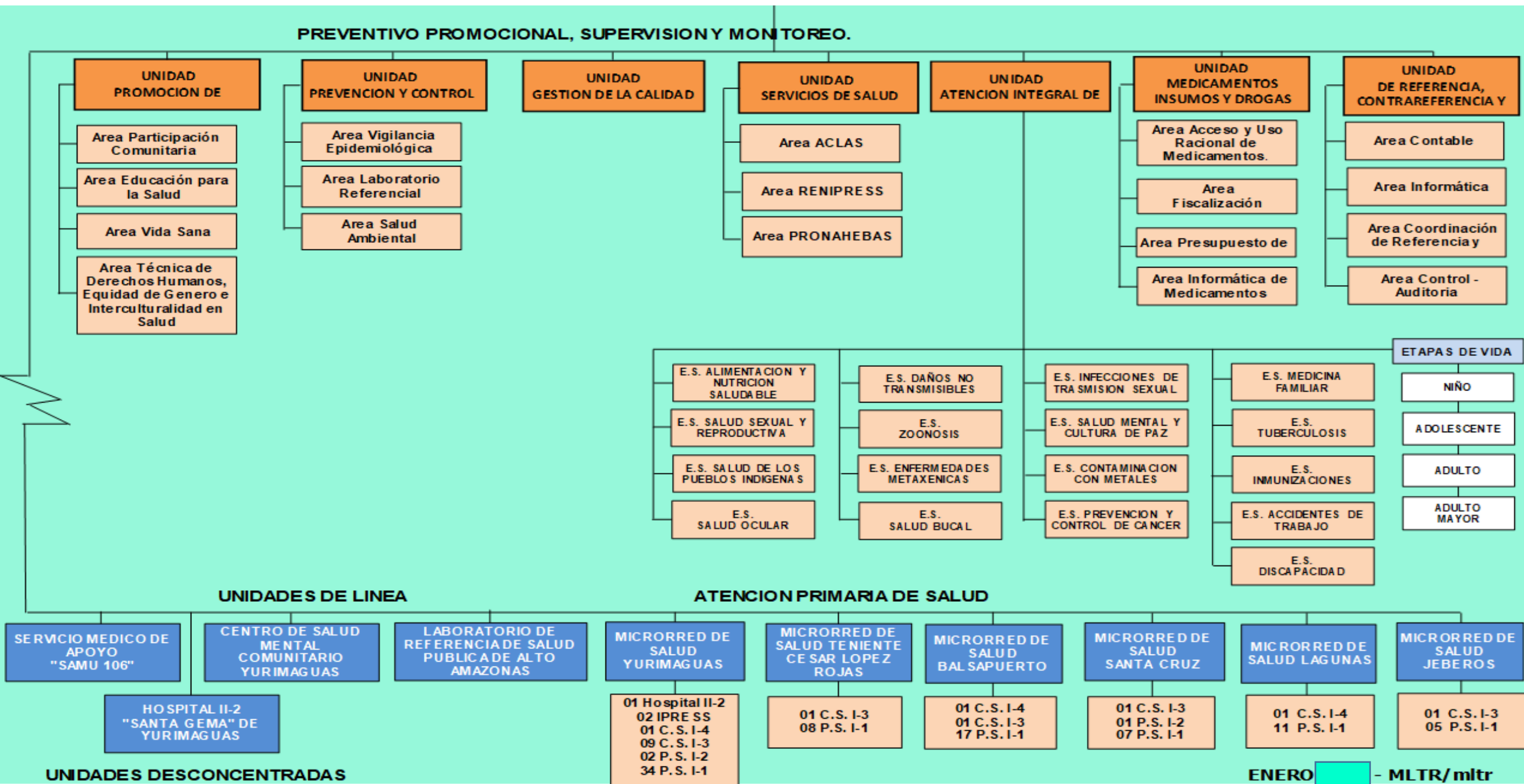



# PRINCIPALES INDICADORES SANITARIOS, PROVINCIA ALTO AMAZONAS, 2025 – 2026 \*

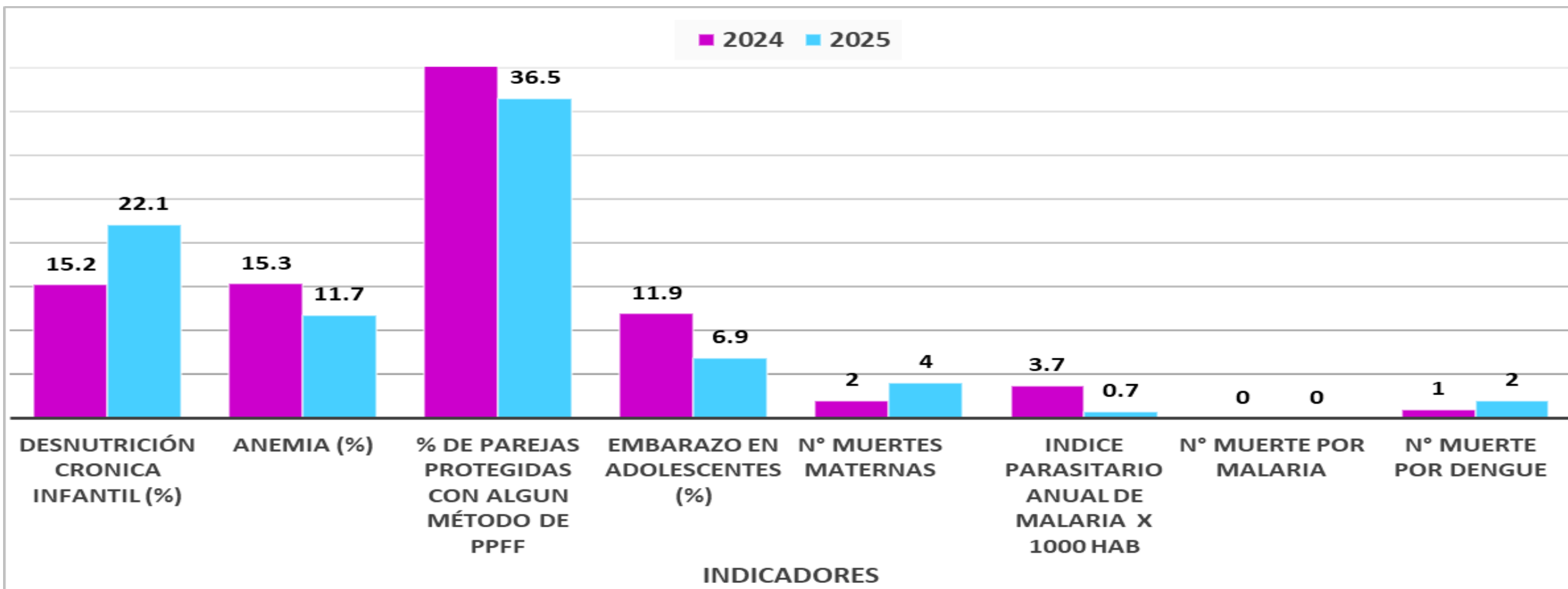

Fuente: Estrat. SSR

Fuente: Epidemiología

Fuente: E.S.E. METAXENICAS Y OTVs

Fuente: Dirección Red de Salud Alto Amazonas.