



DINÁMICA

ENFERMEDADES Y EVENTOS BAJO VIGILANCIA EPIDEMIOLÓGICA, RED INTEGRADA DE SALUD ALTO AMAZONAS, GERESA LORETO, 2025 *

	ENFERMEDADES Y EVENTOS BAJO VIGILANCIA EPIDEMIOLÓGICA - SE.	1- 30	31	32	33	34	35	36	37	38	39	40	41	42	43	44	45	46	47	48	49	50	51	52	53	Total general	%	% ACUM
1	DENGUE SIN SIGNOS DE ALARMA	1007	18	22	17	14	21	19	19	26	15	20	16	17	24	19	24	34	22	35	49	49	33	23	14	1543	50.06	50.06
2	DENGUE CON SIGNOS DE ALARMA	161	2	3	4	2	3	2	2	2	0	0	4	1	1	3	2	1	5	1	3	1	1	4	1	208	6.75	6.75
3	LEPTOSPIROSIS	532	10	3	1	2	9	3	2	0	9	8	5	9	5	7	12	13	8	5	5	1	3	0	0	652	21.16	21.16
4	TOS FERINA	2	0	0	0	0	0	0	0	1	0	0	4	3	2	7	11	14	15	16	24	36	19	8	1	162	5.26	5.26
5	OFIDISMO	71	3	1	3	4	4	0	3	4	2	2	3	3	5	2	7	5	2	4	4	5	1	1	1	139	4.51	4.51
6	MALARIA POR P. VIVAX	72	0	2	0	1	3	2	3	3	4	2	2	0	2	1	2	0	1	0	2	2	1	0	0	105	3.41	3.41
7	LEISHMANIASIS CUTANEA	33	1	0	2	1	1	0	2	0	1	1	1	0	2	2	0	1	0	2	1	0	0	0	0	51	1.65	1.65
8	SIFILIS NO ESPECIFICADA	34	1	1	2	2	3	2	0	2	1	0	0	0	0	1	1	0	0	0	0	0	0	0	0	50	1.62	1.62
9	VARICELA SIN COMPLICACIONES	30	4	0	0	1	0	2	0	0	0	1	1	0	3	1	1	2	0	1	0	0	0	0	0	47	1.52	1.52
10	HEPATITIS B	32	1	0	0	0	1	2	0	0	0	0	0	0	1	0	0	0	0	0	0	0	0	0	0	37	1.20	1.20
11	LOXOCELISMO	21	1	0	3	0	1	1	0	1	0	1	1	1	0	0	0	1	0	0	1	0	0	0	0	33	1.07	1.07
12	SIFILIS MATERNA	12	1	0	0	1	0	0	1	1	0	0	0	0	0	2	0	1	0	0	0	0	0	0	0	19	0.62	0.62
13	OROPUCHE	10	0	0	0	0	0	0	0	0	0	0	0	0	0	0	0	0	0	0	0	0	0	0	0	10	0.32	0.32
14	LEISHMANIASIS MUCOCUTANEA	5	1	0	0	0	0	0	0	0	0	0	0	0	0	0	0	0	0	0	0	0	0	0	0	6	0.19	0.19
15	ENFERMEDAD DE HANSEN - LEPRO	4	0	0	0	0	0	0	0	0	0	0	0	0	0	0	0	0	0	0	0	1	0	0	0	5	0.16	0.16
16	MUERTE MATERNA DIRECTA	0	0	0	0	0	0	0	0	0	1	0	0	0	0	0	0	0	0	1	0	0	0	0	0	2	0.06	0.06
17	PLAGUICIDA NO ESPECIFICADO	2	0	0	0	0	0	0	0	0	0	0	0	0	0	0	0	0	0	0	0	0	0	0	0	2	0.06	0.06
18	MAYARO	2	0	0	0	0	0	0	0	0	0	0	0	0	0	0	0	0	0	0	0	0	0	0	0	2	0.06	0.06
19	OTROS PLAGUICIDAS	0	0	0	0	1	0	0	0	0	0	0	0	0	0	0	0	0	0	0	0	0	0	0	0	1	0.03	0.03
20	HERBICIDAS Y FUNGICIDAS	1	0	0	0	0	0	0	0	0	0	0	0	0	0	0	0	0	0	0	0	0	0	0	0	1	0.03	0.03
21	INFECCION GONOCOCICA	1	0	0	0	0	0	0	0	0	0	0	0	0	0	0	0	0	0	0	0	0	0	0	0	1	0.03	0.03
22	MALARIA P. FALCIPARUM	0	0	0	0	0	0	0	0	0	1	0	0	0	0	0	0	0	0	0	0	0	0	0	0	1	0.03	0.03
23	DENGUE GRAVE	5	0	0	0	0	0	0	0	0	0	0	0	0	0	0	0	0	0	0	0	0	0	0	0	5	0.16	0.16
	TOTAL GENERAL	2037	43	32	32	29	46	33	32	40	34	35	37	34	45	45	60	72	53	65	89	95	58	36	17	3082	100.00	100.00

Fuente: NOTI-WEB- Elaboración: RIS- Alto Amazonas-Unidad de Epidemiología.

(*) Hasta la SE 53.

ENFERMEDADES Y EVENTOS BAJO VIGILANCIA EPIDEMIOLÓGICA ESPECIAL, RED INTEGRADA DE SALUD ALTO AMAZONAS, GERESA LORETO, 2025 *

Nº	ENFERMEDADES Y EVENTOS DE VIGILANCIA ESPECIAL	MENSUAL 2025												TOTAL GRAL
		ENERO	FEBRERO	MARZO	ABRIL	MAYO	JUNIO	JULIO	AGOSTO	SEPTIEMBRE	OCTUBRE	NOVIEMBRE	DICIEMBRE	
1	ARBOVIROSIS	225	179	205	218	149	108	77	101	91	94	137	187	1771
2	ACCIDENTE DE TRANSITO	49	42	56	43	48	52	55	74	48	46	72	37	622
3	VIOLENCIA FAMILIAR	21	24	47	22	20	20	19	10	7	14	15	8	227
4	DIABETES	43	42	28	30	42	34	43	31	15	17	16	6	347
5	TUBERCULOSIS	14	9	17	15	15	23	15	12	9	11	10	6	156
6	DEPRESIÓN MODERADA	27	27	18	10	8	5	8	4	4	6	4	2	123
7	VIH-SIDA	11	3	15	8	18	11	12	12	7	12	2	1	112
8	COVID-19	0	0	0	0	0	0	0	0	0	2	1	0	3
9	INTENTO SUICIDIO	2	1	6	2	6	1	1	12	0	5	1	2	39
10	EPISODIO PSICÓTICO	8	7	4	4	3	1	0	0	0	0	1	0	28
11	INSECTICIDAS Y PLAGUICIDAS	0	1	0	2	2	4	0	3	2	0	1	1	16
	TOTAL GENERAL	400	335	396	354	311	259	230	259	183	207	260	250	3444

CANAL ENDÉMICO DE CASOS DE DENGUE POR INICIO DE SÍNTOMAS, RED INTEGRADA DE SALUD ALTO AMAZONAS, GERESA LORETO, 2024-2025 *

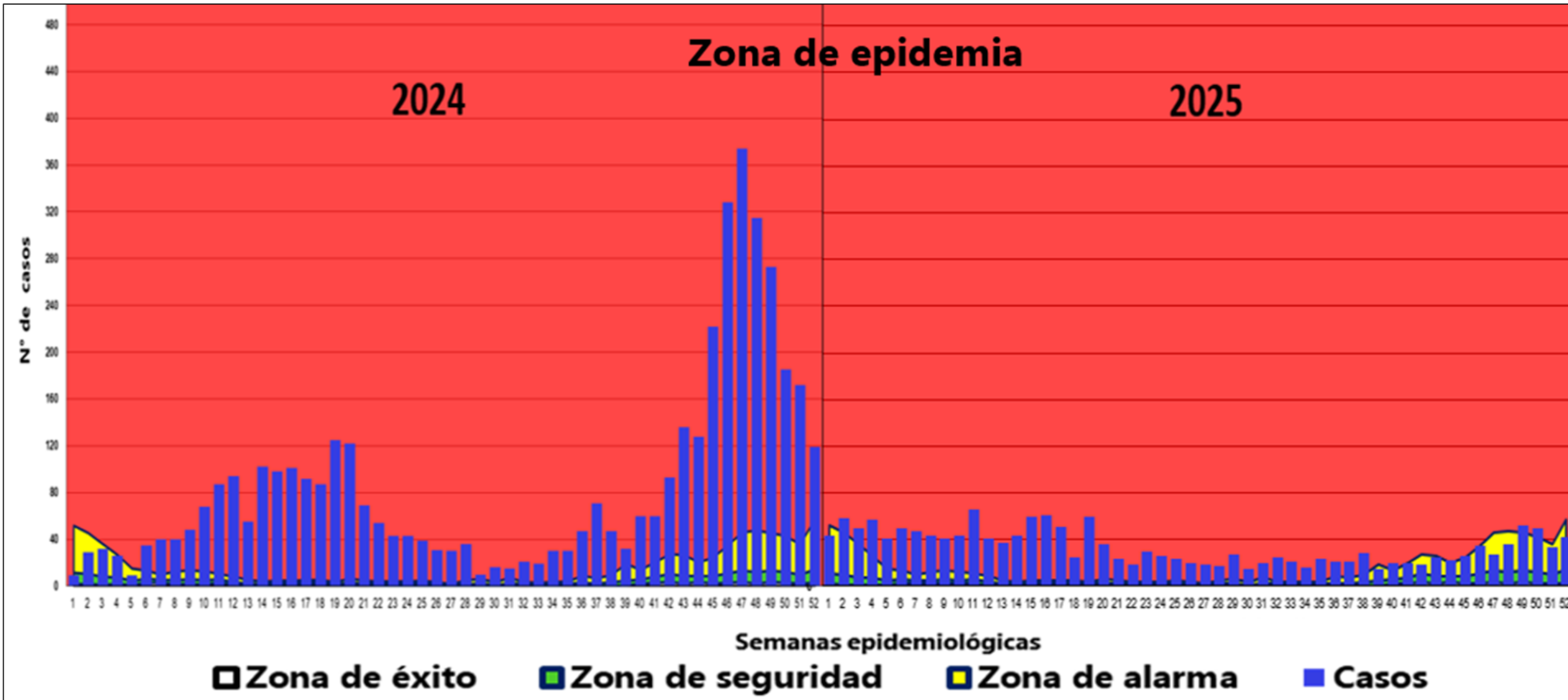

Fuente: NOTI-WEB- Elaboración: RIS- Alto Amazonas-Unidad de Epidemiología.

(*) Hasta la SE 53.

MAPA DE RIESGO DE DENGUE, RED INTEGRADA DE SALUD ALTO AMAZONAS, GERESA LORETO, 2025 *

DENGUE POR DISTRITOS , RED INTEGRADA DE SALUD ALTO AMAZONAS, GERESA LORETO, 2018 - 2025 *

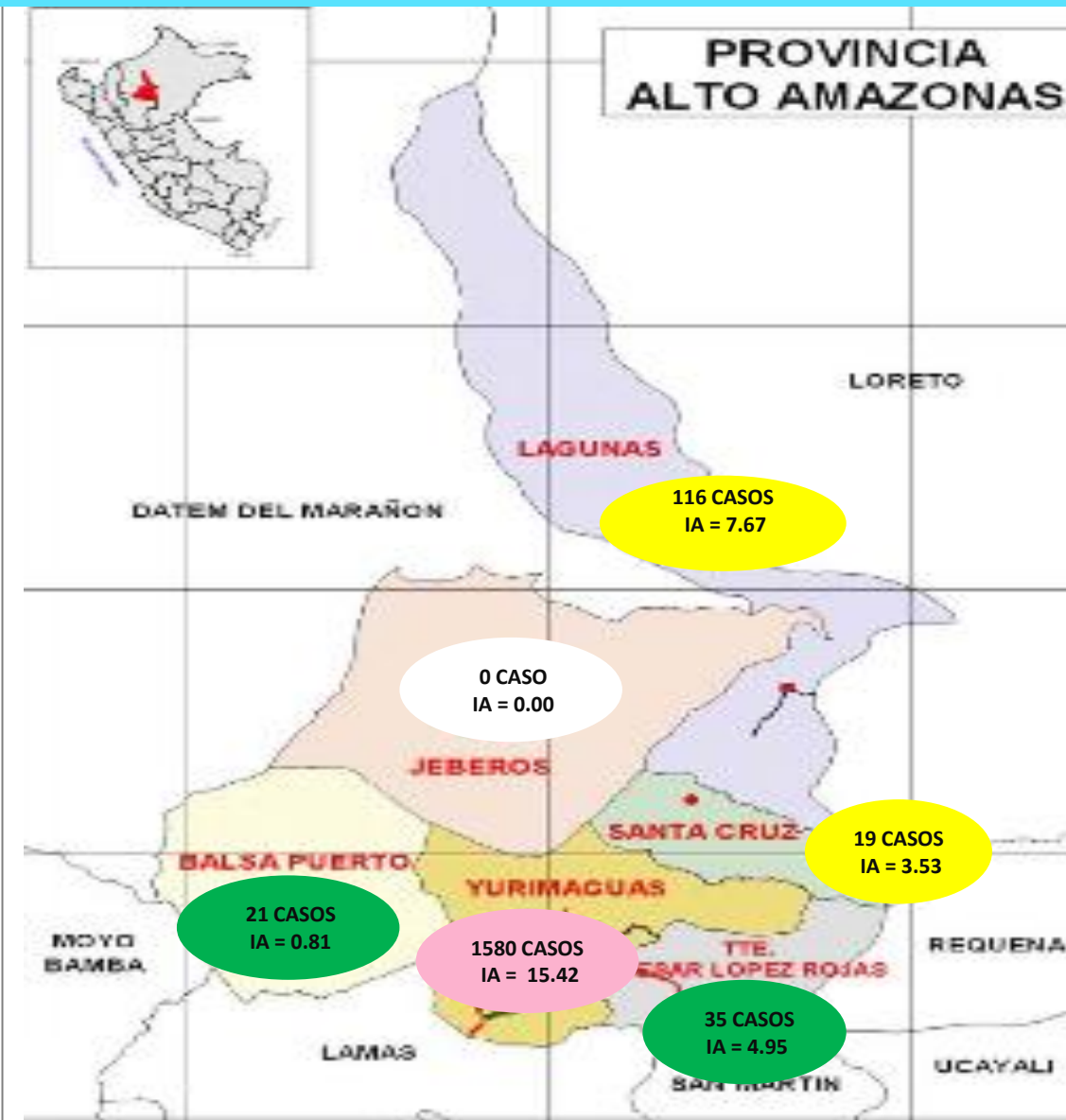

Districto/Años	Pob. 2025	2018	F	2019	F	2020	F	2021	F	2022	F	2023	F	2024	F	2025	F	IA
Balsapuerto	25836	0	0	0	2	0	33	0	93	0	20	0	10	0	21			0.81
Jeberos	6897	0	0	0	27	0	39	0	45	0	101	0	63	0	0			0.00
Lagunas	15117	0	0	18	0	19	0	230	0	151	0	217	0	485	0	116		7.67
Santa Cruz	5383	0	0	0	0	0	44	0	41	0	7	0	8	0	19			3.53
Teniente César L. R.	7064	0	0	0	42	1	11	0	8	0	21	0	15	0	35			4.95
Yurimaguas	102474	455	1	581	1	825	3	2706	3	2609	4	1836	0	3866	1	1580	2	15.42
Total	162771	455	1	599	1	915	4	3063	3	2947	4	2202	0	4447	1	1771	2	10.88

Fuente: NOTI-WEB- Elaboración: RIS- Alto Amazonas-Unidad de Epidemiología.

(*) Hasta la SE 53.

DENGUE POR LOCALIDAD, RED INTEGRADA DE SALUD ALTO AMAZONAS, GERESA LORETO, 2024*

N°	LOCALIDADES AFECTADAS_SE.	1-30	31	32	33	34	35	36	37	38	39	40	41	42	43	44	45	46	47	48	49	50	51	52	Total general	%	% ACUM
1	YURIMAGUAS	1414	13	17	15	28	23	43	61	38	27	51	53	76	112	89	165	266	287	230	195	95	119	82	3499	78.68	78.68
2	LAGUNAS	170	0	1	1	0	2	3	4	2	2	6	4	11	10	23	38	26	47	49	28	31	12	9	479	10.77	10.77
3	PAMPA HERMOSA	44	2	3	1	0	0	0	1	2	1	0	3	2	5	9	4	15	19	14	9	22	17	4	177	3.98	3.98
4	GRAU	9	0	0	0	0	0	0	0	0	0	2	0	3	6	0	7	8	9	6	10	7	11	3	81	1.82	1.82
5	JEBEROS	3	0	0	0	0	0	0	0	0	0	0	0	0	0	3	4	9	7	4	13	1	4	15	63	1.42	1.42
6	MUNICHIS	1	0	0	1	2	3	0	0	0	0	0	0	1	1	1	4	0	3	1	11	14	0	0	43	0.97	0.97
7	SANTA MARIA	14	0	0	1	0	2	1	5	4	1	1	0	0	0	1	0	1	0	1	1	0	1	1	35	0.79	0.79
8	SHUCUSHYACU	1	0	0	0	0	0	0	0	0	0	0	0	0	0	0	0	0	1	8	0	2	2	1	15	0.34	0.34
9	SANTO TOMAS	6	0	0	0	0	0	0	0	0	0	0	0	0	0	0	0	0	1	0	4	1	0	0	12	0.27	0.27
10	BALSAPUERTO	0	0	0	0	0	0	0	0	0	0	0	0	0	0	1	0	0	0	0	1	2	3	2	9	0.20	0.20
11	SANTA CRUZ	0	0	0	0	0	0	0	0	0	0	0	0	0	0	0	0	0	0	0	1	7	0	0	8	0.18	0.18
12	30 DE AGOSTO	2	0	0	0	0	0	0	0	0	0	0	0	0	1	0	0	3	0	0	0	0	0	1	7	0.16	0.16
13	6 DE JULIO	6	0	0	0	0	0	0	0	0	0	0	0	0	0	0	0	0	0	0	0	0	0	0	6	0.13	0.13
14	SAN JUAN DE PAMPLONA	0	0	0	0	0	0	0	0	0	0	0	0	0	0	0	0	0	0	1	0	2	2	1	6	0.13	0.13
15	SAN FRANCISCO KM 21	0	0	0	0	0	0	0	0	1	1	0	0	0	0	0	0	0	0	1	0	0	0	0	3	0.07	0.07
16	SAN JUAN DE PUMAYACU	0	0	0	0	0	0	0	0	0	0	0	0	1	1	0	0	0	0	0	0	0	0	0	2	0.04	0.04
17	SAN GABRIEL DE VARADERO	0	0	0	0	0	0	0	0	0	0	0	0	0	0	0	0	0	0	0	0	1	0	0	1	0.02	0.02
18	LIBERTAD DEL HUALLAGA	0	0	0	0	0	0	0	0	0	0	0	0	0	0	0	0	0	0	0	0	0	1	0	1	0.02	0.02
19	Total general	256	2	4	4	2	7	4	10	9	5	9	7	17	24	39	57	62	87	85	78	90	53	37	4447	100.00	100.00

Fuente: NOTI-WEB-Elaboración: RIS-Alto Amazonas-Unidad de Epidemiología.

(*) Hasta la SE 53.

DENGUE POR LOCALIDAD, RED INTEGRADA DE SALUD ALTO AMAZONAS, GERESA LORETO, 2025 *

N°	LOCALIDADES AFECTADAS_SE.	1-30	31	32	33	34	35	36	37	38	39	40	41	42	43	44	45	46	47	48	49	50	51	52	53	Total general	%	% ACUM
1	YURIMAGUAS	979	19	24	18	16	23	20	18	27	13	19	19	18	25	21	25	31	23	19	35	33	27	24	13	1489	84.08	84.08
2	LAGUNAS	84	0	0	0	0	1	1	0	0	0	1	0	0	0	0	0	0	2	4	4	11	4	2	2	116	6.55	6.55
3	SHUCUSHYACU	32	1	0	1	0	0	0	1	0	0	0	0	0	0	0	0	0	0	0	0	0	0	0	0	35	1.98	1.98
4	PAMPA HERMOSA	12	0	0	0	0	0	0	0	1	1	0	1	0	0	1	1	1	1	1	0	0	1	0	0	21	1.19	1.19
5	SANTA CRUZ	19	0	0	0	0	0	0	0	0	0	0	0	0	0	0	0	0	0	0	0	0	0	0	0	19	1.07	1.07
6	BALSAPUERTO	13	0	0	2	0	0	0	1	0	0	0	0	0	0	0	0	0	0	1	0	0	0	0	0	17	0.96	0.96
7	GRAU	15	0	0	0	0	0	0	0	0	0	0	0	0	0	0	0	0	0	0	0	0	1	0	0	16	0.90	0.90
8	BELEN	9	0	0	0	0	0	0	0	0	0	0	0	0	0	0	0	0	0	1	3	0	0	0	0	13	0.73	0.73
9	SAN JUAN DE PUMAYACU	0	0	0	0	0	0	0	0	0	0	0	0	0	0	0	0	0	0	6	4	1	0	0	0	11	0.62	0.62
10	30 DE AGOSTO	1	0	0	0	0	0	0	0	0	0	0	0	0	0	0	0	0	0	3	2	4	0	0	0	10	0.56	0.56
11	SANTA MARIA	3	0	0	0	0	0	0	0	0	0	0	0	0	0	0	0	1	0	0	2	0	1	0	0	7	0.40	0.40
12	MUNICHIS	2	0	1	0	0	0	0	1	0	1	0	0	0	0	0	0	0	0	1	0	0	0	0	0	6	0.34	0.34
13	SAN GABRIEL DE VARADERO	4	0	0	0	0	0	0	0	0	0	0	0	0	0	0	0	0	0	0	0	0	0	0	0	4	0.23	0.23
14	SAN FRANCISCO KM 21	0	0	0	0	0	0	0	0	0	0	0	0	0	0	0	0	0	1	0	1	0	0	0	0	2	0.11	0.11
15	SUNIPLAYA	0	0	0	0	0	0	0	0	0	0	0	0	0	0	0	0	0	0	0	1	1	0	0	0	2	0.11	0.11
16	TUPAC AMARU	0	0	0	0	0	0	0	0	0	0	0	0	0	0	0	2	0	0	0	0	0	0	0	0	2	0.11	0.11
17	SANTA LUCIA	0	0	0	0	0	0	0	0	0	0	0	0	0	0	0	0	0	0	0	0	0	0	1	0	1	0.06	0.06
	Total General	1173	20	25	21	16	24	21	21	28	15	20	20	18	25	22	26	35	27	36	52	50	34	26	15	1771	100.00	100.00

Fuente: NOTI-WEB-Elaboración: RIS- Alto Amazonas-Unidad de Epidemiología.

(*) Hasta la SE 53.

CONGLOMERADO DE CASOS POR DENGUE, CIUDAD YURIMAGUAS, DISTRITO YURIMAGUAS, RED DE SALUD ALTO AMAZONAS, GERESA LORETO, 2025 *

SEMANAS EPIDEMIOLÓGICAS DEL 50 - 53

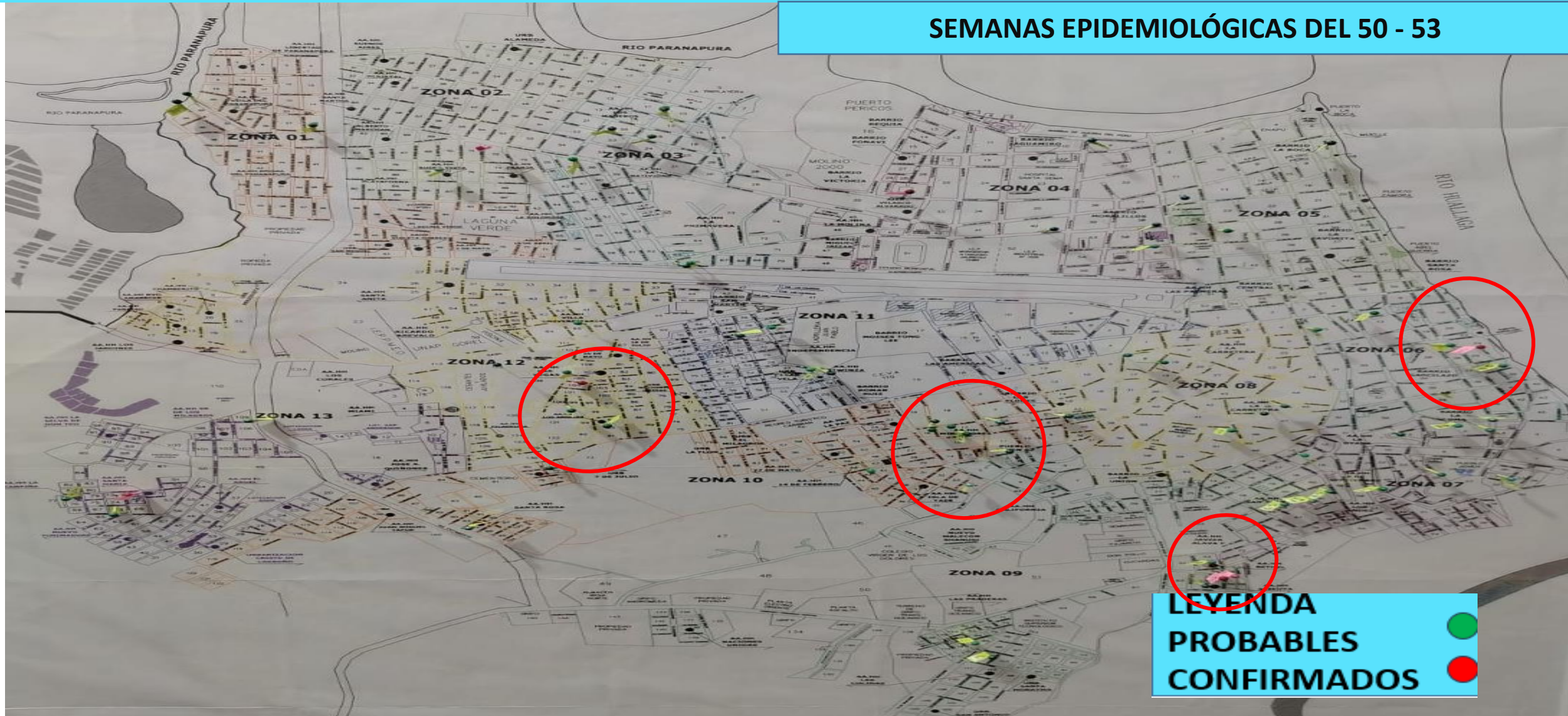

CASOS DE DENGUE SEGÙN SEXO Y ETAPAS DE VIDA, RED INTEGRADA DE SALUD ALTO AMAZONAS, GERESA LORETO, 2025 *

POB. 2025	ETAPAS DE VIDA	FEMENINO	MASCULINO	TOTAL GENERAL	%
3357	<1 AÑO	9	18	27	1.52
16407	1 A 4 AÑOS	79	99	178	10.05
25525	5 A 11 AÑOS	165	194	359	20.27
20726	12 -17 AÑOS	150	144	294	16.60
32689	18 - 29 AÑOS	174	110	284	16.04
50445	30-59 AÑOS	295	209	504	28.46
13622	60 + AÑOS	60	65	125	7.06
162771	TOTAL GENERAL	932	839	1771	100

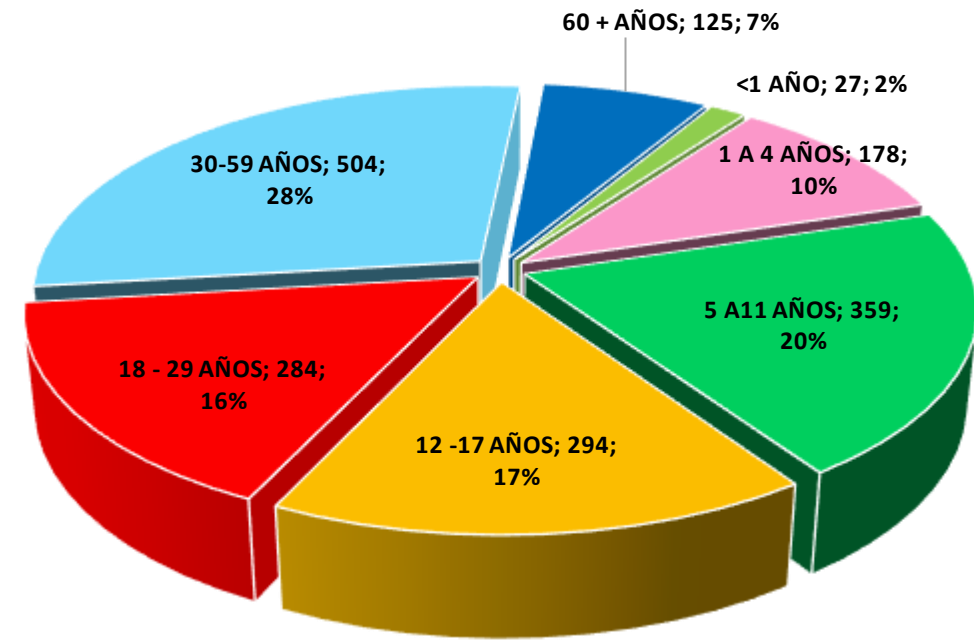

CASOS DE MALARIA POR SEMANAS EPIDEMIOLÓGICAS, RED INTEGRADA DE SALUD ALTO AMAZONAS, GERESA LORETO, 2024 - 2025 *

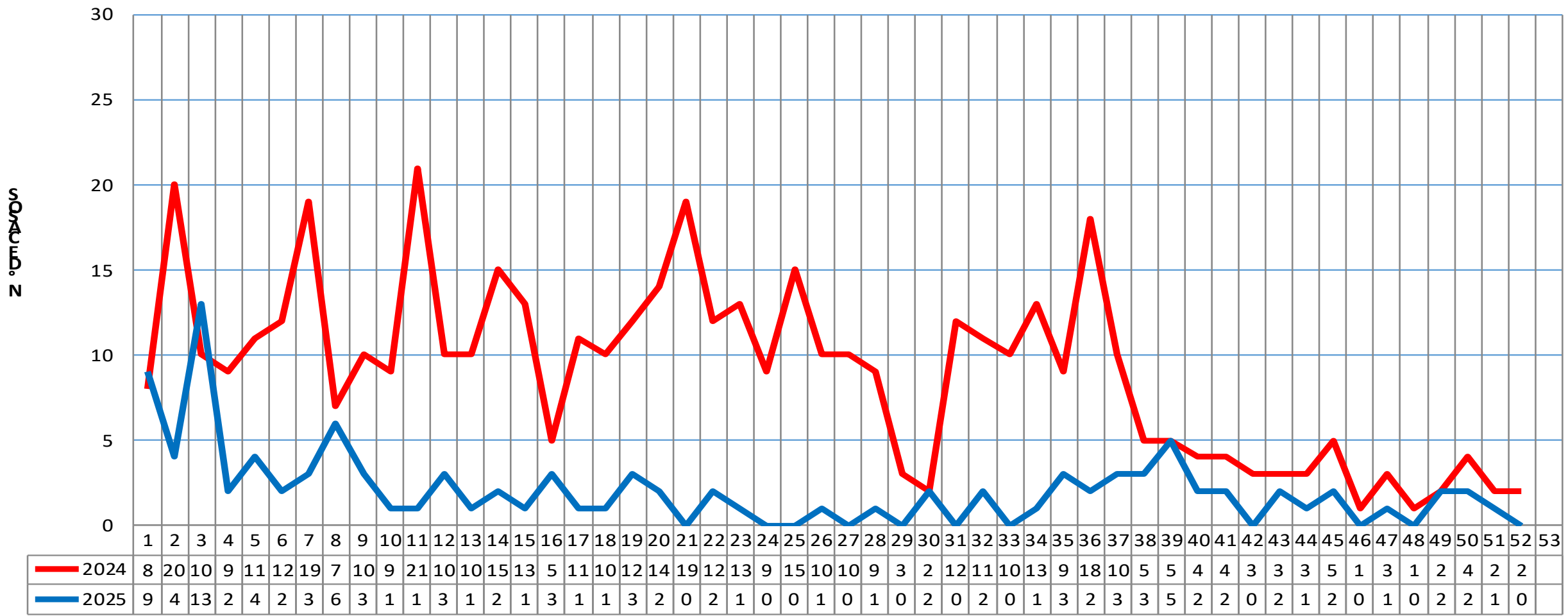

AÑOS, SEMANAS EPIDEMIOLÓGICAS Y CASOS

Fuente: NOTI-WEB- Elaboración: RIS- Alto Amazonas-Unidad de Epidemiología.
 (*) Hasta la SE 53.

CANAL ENDÉMICO DE CASOS DE MALARIA, RED INTEGRADA DE SALUD ALTO AMAZONAS, GERESA LORETO, 2025 *

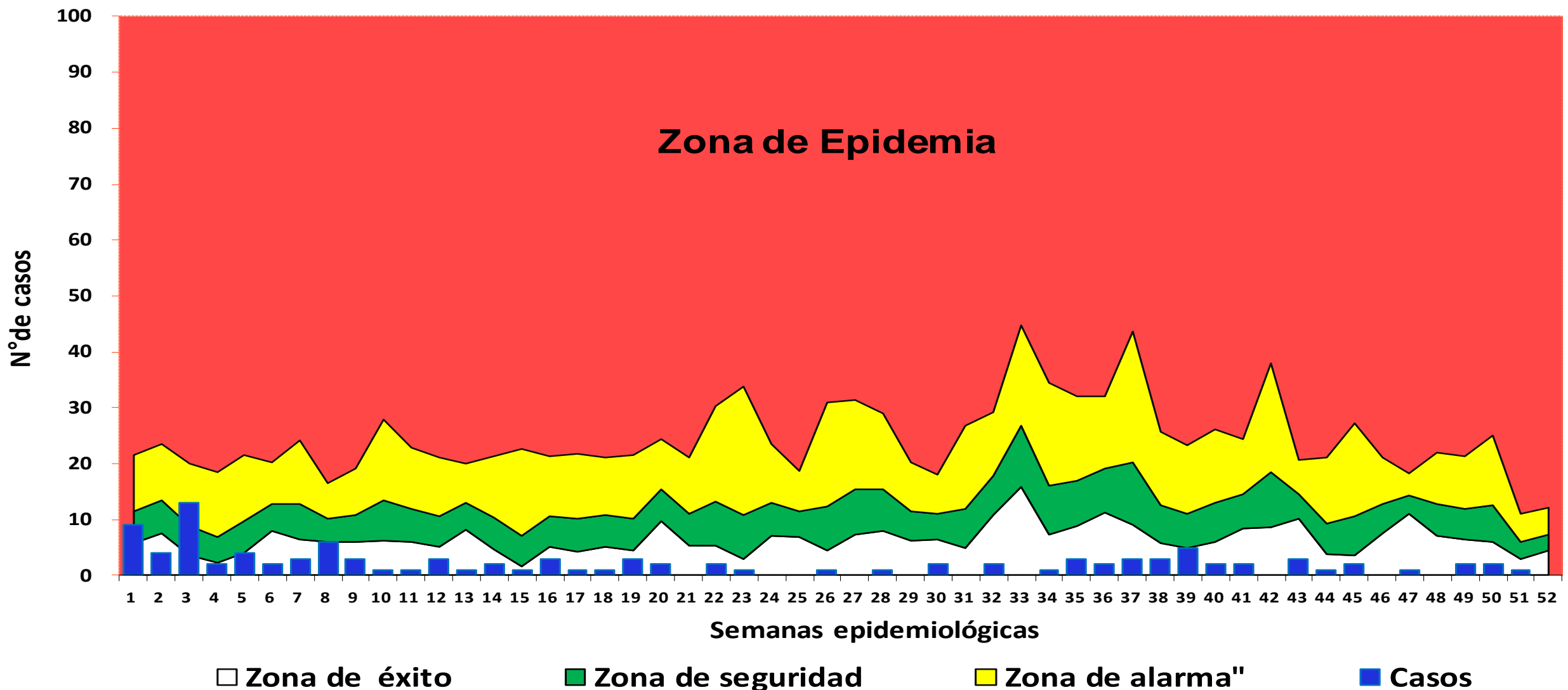

Fuente: NOTI-WEB-Elaboración: RIS-Alto Amazonas-Unidad de Epidemiología.
 (*) Hasta la SE 53.

MAPA DE RIESGO DE CASOS DE MALARIA, RED INTEGRADA DE SALUD ALTO AMAZONAS, GERESA LORETO 2025 *

MALARIA POR DISTRITOS, RED INTEGRADA DE SALUD ALTO AMAZONAS, GERESA LORETO, 2014 - 2025 *



Districtos/ Años	Población 2025	2014	2015	2016	2017	F	2018	2019	2020	2021	2022	2023	2024	2025	TIA
Balsapuerto	25836	54	453	780	1710	0	1545	638	272	494	1424	1070	297	50	1.94
Jeberos	6897	0	14	95	64	0	7	0	0	0	4	16	0	9	1.30
Lagunas	15117	480	316	178	213	1	527	143	35	46	154	373	47	4	0.26
Santa Cruz	5383	1	2	3	8	0	8	1	23	12	2	4	0	2	0.37
Teniente C. L. R.	7064	4	5	67	26	0	10	4	2	12	1	0	0	1	0.14
Yurimaguas	102474	549	213	290	137	0	161	67	134	107	140	212	124	40	0.39
Total	162771	1088	1003	1413	2158	1	2258	853	466	671	1725	1675	468	106	0.65

Fuente: NOTI-WEB-Elaboración: RIS- Alto Amazonas-Unidad de Epidemiología.
 (*) Hasta la SE 53.

MALARIA POR LOCALIDAD, RED INTEGRADA DE SALUD ALTO AMAZONAS, GERESA LORETO, 2024 *

N°	LOCALIDADES	1-30	30	31	32	33	34	35	36	37	38	39	40	41	42	43	44	45	46	47	48	49	50	51	52	Total general	%	% ACUM	
1	SOLEDAD	50	0	5	2	3	0	1	4	0	1	0	1	1	0	0	0	0	0	0	1	1	1	2	1	0	74	15.81	15.81
2	FRAY MARTIN	41	0	0	0	0	0	1	0	0	1	0	1	1	0	0	0	0	0	0	1	0	0	1	0	0	47	10.04	10.04
3	SAN ROQUE	26	0	2	1	0	0	0	0	0	0	0	0	0	0	1	0	0	0	0	0	0	0	0	0	0	30	6.41	6.41
4	SAN LUIS	19	0	0	0	1	3	1	3	1	1	0	0	0	0	0	0	0	0	0	0	0	0	0	0	0	29	6.20	6.20
5	LIBERTAD	15	1	1	2	1	3	0	1	0	0	0	0	0	0	2	0	0	0	0	0	0	0	0	0	0	26	5.56	5.56
6	PUERTO PORVENIR	18	0	0	0	0	0	1	0	0	0	0	0	0	1	1	0	1	0	0	0	0	0	0	0	0	22	4.70	4.70
7	MOYOBAMBILLO	18	0	0	0	0	0	0	1	0	0	1	0	0	0	0	0	0	0	0	0	0	0	0	0	0	20	4.27	4.27
8	SAN ANTONIO DE SANIYACO	6	0	0	0	0	1	1	1	1	0	0	1	0	0	0	1	1	0	0	0	0	1	1	0	0	15	3.21	3.21
9	SANTA LUCIA	4	0	0	0	0	1	1	0	3	1	0	1	0	0	0	0	0	1	1	0	0	0	1	1	1	15	3.21	3.21
10	HUANCAYO	5	0	0	1	2	0	0	0	3	0	0	0	0	0	0	0	0	0	0	0	0	0	0	0	0	11	2.35	2.35
11	SAN FERNANDO	8	0	1	1	0	0	0	0	0	0	1	0	0	0	0	0	0	0	0	0	0	0	0	0	0	11	2.35	2.35
12	NUEVO CAJAMARCA	8	0	1	1	0	0	0	0	0	0	0	0	0	0	0	0	0	0	0	0	0	0	0	0	0	10	2.14	2.14
13	UNION ZANCUDO	9	0	0	0	0	0	0	0	0	0	0	0	0	0	0	0	0	0	0	0	0	0	0	0	0	9	1.92	1.92
14	NUEVO TINAJAYO	9	0	0	0	0	0	0	0	0	0	0	0	0	0	0	0	0	0	0	0	0	0	0	0	0	9	1.92	1.92
15	SAN FRANCISCO DE PAMPAYACU	5	0	0	0	0	0	0	1	0	0	0	0	2	0	0	0	0	0	0	0	0	0	0	0	0	8	1.71	1.71
16	BARRANQUITA	3	0	0	1	1	2	0	0	0	0	0	0	0	0	0	0	0	0	0	0	0	0	0	0	0	7	1.50	1.50
17	NUEVA CHAZUTA	1	1	2	0	1	2	0	0	0	0	0	0	0	0	0	0	0	0	0	0	0	0	0	0	0	7	1.50	1.50
18	PANAN	6	0	0	0	0	0	0	0	0	0	0	0	0	0	0	0	0	0	0	0	0	0	0	0	0	6	1.28	1.28
19	BELLAVISTA	6	0	0	0	0	0	0	0	0	0	0	0	0	0	0	0	0	0	0	0	0	0	0	0	0	6	1.28	1.28
20	SANTA CLARA	3	0	0	0	0	0	0	0	0	0	1	0	0	1	0	0	0	0	0	0	0	0	0	0	0	5	1.07	1.07
21	SAN RAFAEL	2	0	0	0	0	0	0	0	0	0	1	0	0	0	0	1	1	0	0	0	0	0	0	0	0	5	1.07	1.07
22	PROGRESO	5	0	0	0	0	0	0	0	0	0	0	0	0	0	0	0	0	0	0	0	0	0	0	0	0	5	1.07	1.07
23	LOMA LINDA	3	0	0	0	0	0	0	0	0	1	0	0	0	0	0	0	0	0	0	0	0	0	0	0	0	4	0.85	0.85
24	MUNICHIS	1	0	0	0	0	1	2	0	0	0	0	0	0	0	0	0	0	0	0	0	0	0	0	0	0	4	0.85	0.85
25	SAN JOSE DE CABALLITO	3	0	0	0	0	0	0	1	0	0	0	0	0	0	0	0	0	0	0	0	0	0	0	0	0	4	0.85	0.85

Fuente: NOTI-WEB-Elaboración: RIS-Alto Amazonas-Unidad de Epidemiología.

(*) Hasta la SE 53.

MALARIA POR LOCALIDAD, RED INTEGRADA DE SALUD ALTO AMAZONAS, GERESA LORETO, 2024 *

Nº	LOCALIDADES	1-30	30	31	32	33	34	35	36	37	38	39	40	41	42	43	44	45	46	47	48	49	50	51	52	Total general	%	% ACUM	
26	NUEVO MUNDO	4	0	0	0	0	0	0	0	0	0	0	0	0	0	0	0	0	0	0	0	0	0	0	0	0	4	0.85	0.85
27	MARANATHA	3	0	0	0	0	0	0	1	0	0	0	0	0	0	0	0	0	0	0	0	0	0	0	0	0	4	0.85	0.85
28	ANTIOQUIA	3	0	0	0	0	0	0	0	0	0	0	0	0	0	0	0	0	0	0	0	0	0	0	1	4	0.85	0.85	
29	NUEVO MOYOBAMBA	3	0	0	0	0	0	0	1	0	0	0	0	0	0	0	0	0	0	0	0	0	0	0	0	0	4	0.85	0.85
30	NUEVA ARICA	3	0	0	0	0	0	0	0	0	0	0	0	0	0	0	0	0	0	0	0	0	0	0	0	0	3	0.64	0.64
31	SANTA ROSA	2	0	0	1	0	0	0	0	0	0	0	0	0	0	0	0	0	0	0	0	0	0	0	0	0	3	0.64	0.64
32	VILLA ALEGRE	2	0	0	0	0	0	0	0	0	0	0	0	0	0	0	0	1	0	0	0	0	0	0	0	0	3	0.64	0.64
33	TAWARI DE PLATOYACU	0	0	0	0	0	0	0	3	0	0	0	0	0	0	0	0	0	0	0	0	0	0	0	0	0	3	0.64	0.64
34	SAN GABRIEL DE VARADERO	3	0	0	0	0	0	0	0	0	0	0	0	0	0	0	0	0	0	0	0	0	0	0	0	0	3	0.64	0.64
35	OCULIZA	3	0	0	0	0	0	0	0	0	0	0	0	0	0	0	0	0	0	0	0	0	0	0	0	0	3	0.64	0.64
36	NUEVO PROGRESO	3	0	0	0	0	0	0	0	0	0	0	0	0	0	0	0	0	0	0	0	0	0	0	0	0	3	0.64	0.64
37	IRAPAY	2	0	0	0	0	0	0	0	0	0	0	0	0	0	0	0	0	0	0	0	0	0	0	0	0	2	0.43	0.43
38	NUEVO ARICA	1	0	0	0	0	0	0	0	1	0	0	0	0	0	0	0	0	0	0	0	0	0	0	0	0	2	0.43	0.43
39	NUEVA REFORMA	2	0	0	0	0	0	0	0	0	0	0	0	0	0	0	0	0	0	0	0	0	0	0	0	0	2	0.43	0.43
40	PALMERAS DEL PARANAPURA	1	0	0	0	1	0	0	0	0	0	0	0	0	0	0	0	0	0	0	0	0	0	0	0	0	2	0.43	0.43
41	SAN JUAN DE PALOMETAYACU	2	0	0	0	0	0	0	0	0	0	0	0	0	0	0	0	0	0	0	0	0	0	0	0	0	2	0.43	0.43
42	PUERTO ALEGRE	2	0	0	0	0	0	0	0	0	0	0	0	0	0	0	0	0	0	0	0	0	0	0	0	0	2	0.43	0.43
43	BALSAPUERTO	2	0	0	0	0	0	0	0	0	0	0	0	0	0	0	0	0	0	0	0	0	0	0	0	0	2	0.43	0.43
44	NUEVA ALIANZA	2	0	0	0	0	0	0	0	0	0	0	0	0	0	0	0	0	0	0	0	0	0	0	0	0	2	0.43	0.43
45	NUEVO JERUSALEN DEL YANAYACU	1	0	0	0	0	0	0	0	0	0	0	0	0	0	0	0	0	0	0	0	0	0	0	0	0	1	0.21	0.21
46	LAS AMAZONAS	0	0	0	0	0	0	0	1	0	0	0	0	0	0	0	0	0	0	0	0	0	0	0	0	0	1	0.21	0.21
47	MONTE ALEGRE	1	0	0	0	0	0	0	0	0	0	0	0	0	0	0	0	0	0	0	0	0	0	0	0	0	1	0.21	0.21
48	PALMAS DE SHANUSI	0	0	0	0	0	0	0	0	0	0	0	0	0	0	0	1	0	0	0	0	0	0	0	0	0	1	0.21	0.21
49	SAN PEDRO DE POROTOYACU	1	0	0	0	0	0	0	0	0	0	0	0	0	0	0	0	0	0	0	0	0	0	0	0	0	1	0.21	0.21

Fuente: NOTI-WEB-Elaboración: RIS-Alto Amazonas-Unidad de Epidemiología.

(*) Hasta la SE 53.

MALARIA POR LOCALIDAD, RED INTEGRADA DE SALUD ALTO AMAZONAS, GERESA LORETO, 2024 *

N°	LOCALIDADES	1-30	30	31	32	33	34	35	36	37	38	39	40	41	42	43	44	45	46	47	48	49	50	51	52	Total general	%	% ACUM
50	SABALOYACU	0	0	0	1	0	0	0	0	0	0	0	0	0	0	0	0	0	0	0	0	0	0	0	0	1	0.21	0.21
51	SANTA CLARA DE PILLINGUE	1	0	0	0	0	0	0	0	0	0	0	0	0	0	0	0	0	0	0	0	0	0	0	0	1	0.21	0.21
52	NUEVA ERA	0	0	0	0	0	0	0	0	1	0	0	0	0	0	0	0	0	0	0	0	0	0	0	0	1	0.21	0.21
53	NUEVO ORIENTE	1	0	0	0	0	0	0	0	0	0	0	0	0	0	0	0	0	0	0	0	0	0	0	0	1	0.21	0.21
54	ATAHUALPA	1	0	0	0	0	0	0	0	0	0	0	0	0	0	0	0	0	0	0	0	0	0	0	0	1	0.21	0.21
55	PALMERAS DE SAN ROQUE	1	0	0	0	0	0	0	0	0	0	0	0	0	0	0	0	0	0	0	0	0	0	0	0	1	0.21	0.21
56	SAN FERNANDO DE TIPISHCA	1	0	0	0	0	0	0	0	0	0	0	0	0	0	0	0	0	0	0	0	0	0	0	0	1	0.21	0.21
57	NUEVO CONTAMANA DEL YANAYACU	1	0	0	0	0	0	0	0	0	0	0	0	0	0	0	0	0	0	0	0	0	0	0	0	1	0.21	0.21
58	NUEVA VIDA	0	0	0	0	0	0	1	0	0	0	0	0	0	0	0	0	0	0	0	0	0	0	0	0	1	0.21	0.21
59	NUEVO JUNIN	1	0	0	0	0	0	0	0	0	0	0	0	0	0	0	0	0	0	0	0	0	0	0	0	1	0.21	0.21
60	PINTUYACU	1	0	0	0	0	0	0	0	0	0	0	0	0	0	0	0	0	0	0	0	0	0	0	0	1	0.21	0.21
61	NUEVO LIBERTAD DEL YANAYACU	1	0	0	0	0	0	0	0	0	0	0	0	0	0	0	0	0	0	0	0	0	0	0	0	1	0.21	0.21
62	YURIMAGUAS	0	0	0	0	0	0	0	0	0	1	0	0	0	0	0	0	0	0	0	0	0	0	0	0	1	0.21	0.21
63	PUCALPILLO	1	0	0	0	0	0	0	0	0	0	0	0	0	0	0	0	0	0	0	0	0	0	0	0	1	0.21	0.21
64	SAN JUAN DE ARMANAYACU	0	0	0	0	0	0	0	0	0	0	0	0	0	0	1	0	0	0	0	0	0	0	0	0	1	0.21	0.21
65	28 DE JULIO DEL CACHIYACU	1	0	0	0	0	0	0	0	0	0	0	0	0	0	0	0	0	0	0	0	0	0	0	0	1	0.21	0.21
66	NUEVA BARRANQUITA PARANAPURA	1	0	0	0	0	0	0	0	0	0	0	0	0	0	0	0	0	0	0	0	0	0	0	0	1	0.21	0.21
67	VILLA HERMOSA	1	0	0	0	0	0	0	0	0	0	0	0	0	0	0	0	0	0	0	0	0	0	0	0	1	0.21	0.21
68	NUEVO CANAAN	1	0	0	0	0	0	0	0	0	0	0	0	0	0	0	0	0	0	0	0	0	0	0	0	1	0.21	0.21
69	SAN MANUEL	1	0	0	0	0	0	0	0	0	0	0	0	0	0	0	0	0	0	0	0	0	0	0	0	1	0.21	0.21
70	ALIANZA DE HUITOYACU	1	0	0	0	0	0	0	0	0	0	0	0	0	0	0	0	0	0	0	0	0	0	0	0	1	0.21	0.21
Total general		336	2	12	11	10	13	9	18	10	5	5	4	4	3	3	3	5	1	3	1	2	4	2	2	468	100.00	100.00

Fuente: NOTI-WEB-Elaboración: RIS- Alto Amazonas-Unidad de Epidemiología.

(*) Hasta la SE 53.

MALARIA POR LOCALIDAD, RED INTEGRADA DE SALUD ALTO AMAZONAS, GERESA LORETO, 2025 *

N°	LOCALIDADES	1-30	31	32	33	34	35	36	37	38	39	40	41	42	43	44	45	46	47	48	49	50	51	52	Total general	%	% ACUM
1	SANTA LUCIA	11	0	0	0	0	0	0	0	1	0	0	0	0	1	0	0	0	1	0	0	0	0	0	14	13.21	13.21
2	SOLEDAD	6	0	0	0	0	0	1	0	0	0	0	0	0	0	0	1	0	0	0	0	1	0	0	9	8.49	8.49
3	SAN LUIS	6	0	0	0	0	1	0	0	0	0	0	0	0	0	0	0	0	0	0	0	0	0	0	7	6.60	6.60
4	NUEVA JORDANIA	6	0	0	0	0	0	0	0	0	0	0	1	0	0	0	0	0	0	0	0	0	0	0	7	6.60	6.60
5	MOYOBAMBILLO	1	0	0	0	0	1	0	0	0	2	1	0	0	0	0	1	0	0	0	0	0	0	0	6	5.66	5.66
6	MARONA	0	0	0	0	0	0	0	0	0	2	1	1	0	0	0	0	0	0	0	0	1	0	0	5	4.72	4.72
7	LOMA LINDA	4	0	0	0	0	0	0	1	0	0	0	0	0	0	0	0	0	0	0	0	0	0	0	5	4.72	4.72
8	TAWARI DE PLATOYACU	1	0	0	0	0	0	0	0	1	0	0	0	0	1	0	0	0	0	0	0	1	0	1	5	4.72	4.72
9	SAN FRANCISCO DE PAMPAYACU	2	0	0	0	0	0	1	0	0	0	0	0	0	0	0	0	0	0	0	0	1	0	0	4	3.77	3.77
10	SAN JUAN DE ARMANAYACU	4	0	0	0	0	0	0	0	0	0	0	0	0	0	0	0	0	0	0	0	0	0	0	4	3.77	3.77
11	SAN RAFAEL	3	0	0	0	0	0	0	0	0	0	0	0	0	0	0	0	0	0	0	0	0	0	0	3	2.83	2.83
12	LIBERTAD	3	0	0	0	0	0	0	0	0	0	0	0	0	0	0	0	0	0	0	0	0	0	0	3	2.83	2.83
13	NUEVO PROGRESO	1	0	0	0	0	0	0	1	1	0	0	0	0	0	0	0	0	0	0	0	0	0	0	3	2.83	2.83
14	NUEVA ALIANZA	1	0	0	0	0	0	0	0	0	0	0	0	0	0	1	0	0	0	0	0	0	0	0	2	1.89	1.89
15	SAN ANTONIO DE SANIYACO	2	0	0	0	0	0	0	0	0	0	0	0	0	0	0	0	0	0	0	0	0	0	0	2	1.89	1.89
16	VILLA ALEGRE	2	0	0	0	0	0	0	0	0	0	0	0	0	0	0	0	0	0	0	0	0	0	0	2	1.89	1.89
17	SAN ROQUE	1	0	0	0	0	0	0	0	0	0	0	0	0	0	0	0	0	0	0	0	0	0	0	1	0.94	0.94
18	BETHEL	0	0	0	0	1	0	0	0	0	0	0	0	0	0	0	0	0	0	0	0	0	0	0	1	0.94	0.94
19	JORGE CHAVEZ	1	0	0	0	0	0	0	0	0	0	0	0	0	0	0	0	0	0	0	0	0	0	0	1	0.94	0.94
20	ANTIOQUIA	1	0	0	0	0	0	0	0	0	0	0	0	0	0	0	0	0	0	0	0	0	0	0	1	0.94	0.94
21	FRAY MARTIN	1	0	0	0	0	0	0	0	0	0	0	0	0	0	0	0	0	0	0	0	0	0	0	1	0.94	0.94
22	YURIMAGUAS	1	0	0	0	0	0	0	0	0	0	0	0	0	0	0	0	0	0	0	0	0	0	0	1	0.94	0.94
23	JEBEROS	1	0	0	0	0	0	0	0	0	0	0	0	0	0	0	0	0	0	0	0	0	0	0	1	0.94	0.94

Fuente: NOTI-WEB-Elaboración: RIS- Alto Amazonas-Unidad de Epidemiología.

(*) Hasta la SE 53.

MALARIA POR LOCALIDAD, RED INTEGRADA DE SALUD ALTO AMAZONAS, GERESA LORETO, 2025 *

N°	LOCALIDADES	1-30	31	32	33	34	35	36	37	38	39	40	41	42	43	44	45	46	47	48	49	50	51	52	Total general	%	% ACUM
24	SANTA CLARA DE PILLINGUE - LA BOCA	1	0	0	0	0	0	0	0	0	0	0	0	0	0	0	0	0	0	0	0	0	0	0	1	0.94	0.94
25	MARANATHA	0	0	0	0	0	1	0	0	0	0	0	0	0	0	0	0	0	0	0	0	0	0	0	1	0.94	0.94
26	6 DE JULIO	0	0	1	0	0	0	0	0	0	0	0	0	0	0	0	0	0	0	0	0	0	0	0	1	0.94	0.94
27	SAN JUAN DE PALOMETAYACU	1	0	0	0	0	0	0	0	0	0	0	0	0	0	0	0	0	0	0	0	0	0	0	1	0.94	0.94
28	PUERTO PORVENIR	1	0	0	0	0	0	0	0	0	0	0	0	0	0	0	0	0	0	0	0	0	0	0	1	0.94	0.94
29	HUANCAYO	1	0	0	0	0	0	0	0	0	0	0	0	0	0	0	0	0	0	0	0	0	0	0	1	0.94	0.94
30	SABALOYACU	1	0	0	0	0	0	0	0	0	0	0	0	0	0	0	0	0	0	0	0	0	0	0	1	0.94	0.94
31	SANTA CRUZ	1	0	0	0	0	0	0	0	0	0	0	0	0	0	0	0	0	0	0	0	0	0	0	1	0.94	0.94
32	SAN ANTONIO	1	0	0	0	0	0	0	0	0	0	0	0	0	0	0	0	0	0	0	0	0	0	0	1	0.94	0.94
33	NUEVA VIDA	1	0	0	0	0	0	0	0	0	0	0	0	0	0	0	0	0	0	0	0	0	0	0	1	0.94	0.94
34	BALSAPUERTO	1	0	0	0	0	0	0	0	0	0	0	0	0	0	0	0	0	0	0	0	0	0	0	1	0.94	0.94
35	SAN FERNANDO	0	0	1	0	0	0	0	0	0	0	0	0	0	0	0	0	0	0	0	0	0	0	0	1	0.94	0.94
36	PALMAS DE SHANUSI	1	0	0	0	0	0	0	0	0	0	0	0	0	0	0	0	0	0	0	0	0	0	0	1	0.94	0.94
37	NUEVO PORTAL	1	0	0	0	0	0	0	0	0	0	0	0	0	0	0	0	0	0	0	0	0	0	0	1	0.94	0.94
38	PALMERAS DEL PARANAPURA	1	0	0	0	0	0	0	0	0	0	0	0	0	0	0	0	0	0	0	0	0	0	0	1	0.94	0.94
39	SEGUNDA JERUSALEN DEL ARMANAYACU	0	0	0	0	0	0	0	0	0	1	0	0	0	0	0	0	0	0	0	0	0	0	0	1	1.09	1.09
40	PROGRESO	1	0	0	0	0	0	0	0	0	0	0	0	0	0	0	0	0	0	0	0	0	0	0	1	1.09	1.09
41	PUERTO ALEGRE	0	0	0	0	0	0	0	1	0	0	0	0	0	0	0	0	0	0	0	0	0	0	0	1	1.09	1.09
	Total general	144	0	4	0	2	6	4	6	6	10	4	4	0	4	2	4	0	2	0	4	4	2	0	106	100.00	100.00

Fuente: NOTI-WEB-Elaboración: RIS- Alto Amazonas-Unidad de Epidemiología.

(*) Hasta la SE 53.

CONGLOMERADO DE CASOS DE MALARIA EN LAS LOCALIDADES, DISTRITO BALSAPUERTO, RED INTEGRADA DE SALUD ALTO AMAZONAS, GERESA LORETO, 2025 *

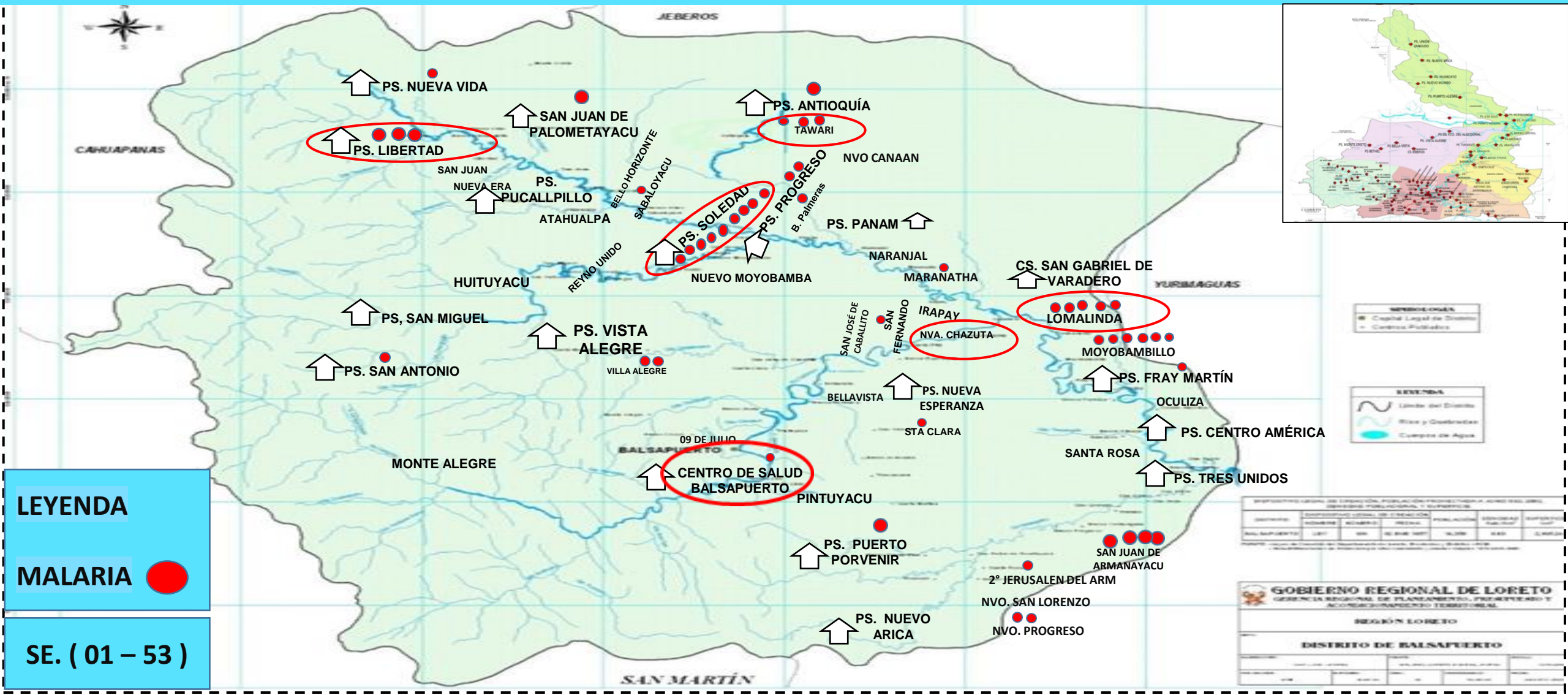

Fuente: NOTI-WEB-Elaboración: RIS- Alto Amazonas-Unidad de Epidemiología.
 (*) Hasta la SE 53.

CONGLOMERADO DE CASOS DE MALARIA, DISTRITO YURIMAGUAS, RED INTEGRADA DE SALUD ALTO AMAZONAS, GERESA LORETO, 2025 *

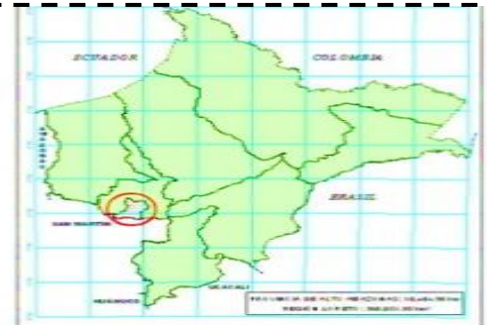
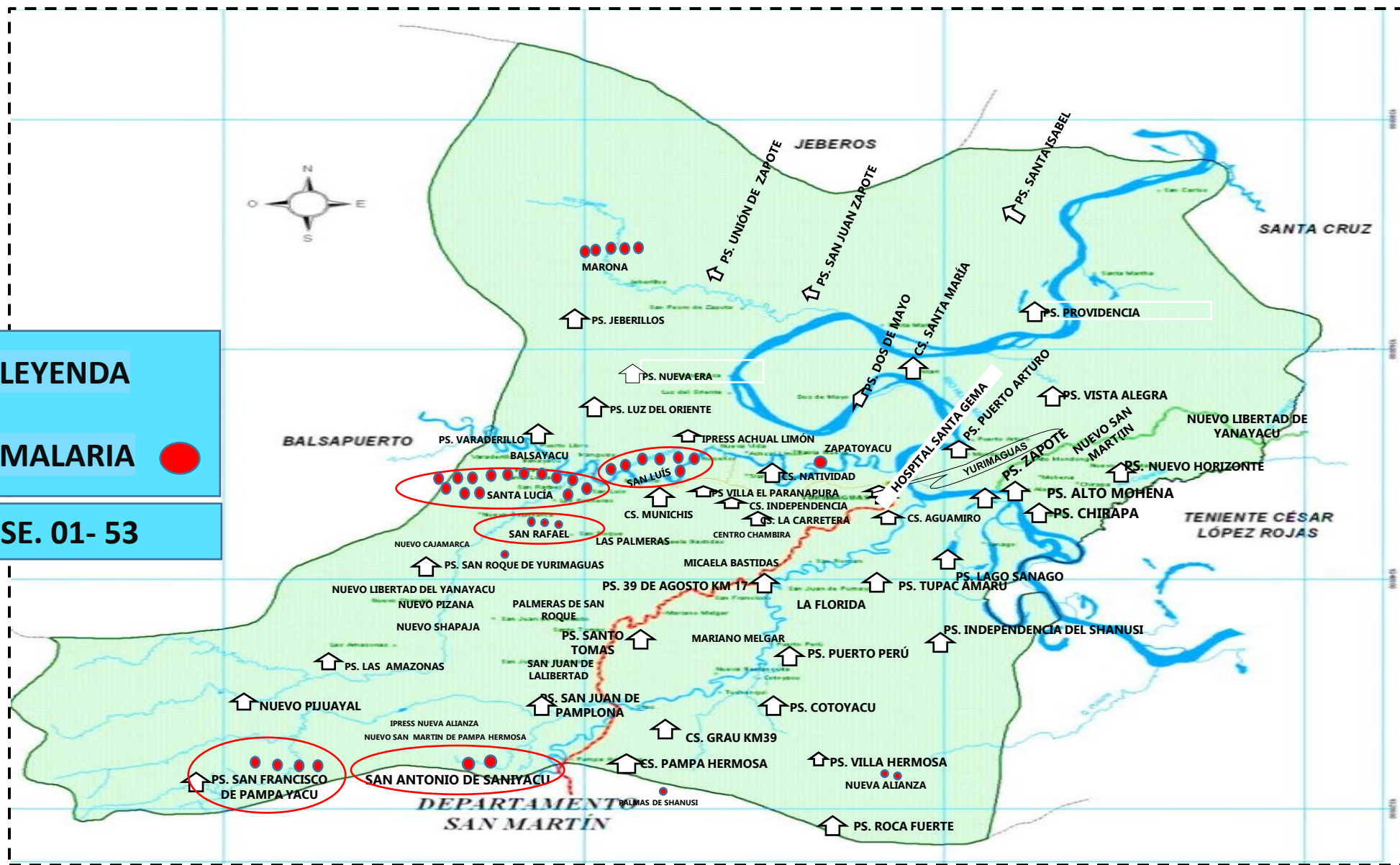

ESCALA 1:125,000

SIMBOLOGIA
 ● Capital Legal de Distrito
 ○ Centros Poblados

LEYENDA
 ~ Límite del Distrito
 ~ Ríos y Quebradas
 ~ Cuerpos de Agua
 ~ Carretera Afirmada
 ~ Camino Forestal
 ~ Camino Vecinal

DISPOSITIVO LEGAL DE CREACIÓN, POBLACIÓN PROYECTADA A JUNIO DEL 2003, DENSIDAD POBLACIONAL Y SUPERFICIE

DISTRITO	NOMBRE	NÚMERO	FECHA DE CREACIÓN	POBLACIÓN	DENSIDAD Pobl./km ²	SUPERFICIE km ²
YURIMAGUAS	DECRETO	SN	07 FEB 1996	60,302	23.91	2,524.34

NOTA: - Ley de Creación del Departamento de Loreto, Promulgada el 29 de Mayo de 1996.
 - Ley de Reorganización de Municipios por el año 2002 y el año siguiente 1997-2002

GOBIERNO REGIONAL DE LORETO
 GERENCIA REGIONAL DE PLANEAMIENTO, PRESUPUESTO Y ACONDICIONAMIENTO TERRITORIAL

REGIÓN LORETO

DISTRITO DE YURIMAGUAS

Fuente: WINKIPEDIA-NOTI-WEB-Elaboración: RIS-Alto Amazonas-Unidad de Epidemiología.

(*) Hasta la SE 53.

CASOS DE MALARIA SEGÚN SEXO Y ETAPAS DE VIDA, RED INTEGRADA DE SALUD ALTO AMAZONAS, GERESA LORETO, 2025 *

ETAPAS DE VIDA	FEMENINO	MASCULINO	TOTAL GENERAL	%
<1 AÑO	0	0	0	0.00
1 A 4 AÑOS	9	3	12	11.32
5 A 11 AÑOS	14	14	28	26.42
12 -17 AÑOS	16	9	25	23.58
18 - 29 AÑOS	7	11	18	16.98
30-59 AÑOS	7	12	19	17.92
60 + AÑOS	3	1	4	3.77
TOTAL GENERAL	56	50	106	100

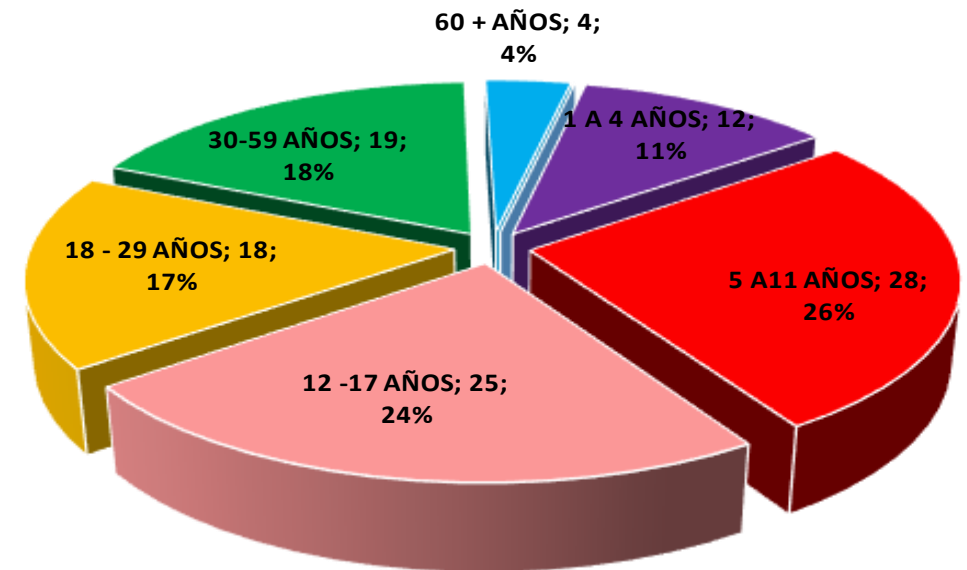

Fuente: NOTI-WEB-Elaboración: RIS-Alto Amazonas-Unidad de Epidemiología.

(*) Hasta la SE 53.

CASOS DE LEPTOSPIROSIS SEGÚN SEMANAS EPIDEMIOLÓGICAS, RED INTEGRADA DE SALUD ALTO AMAZONAS, GERESA LORETO, 2024 - 2025 *

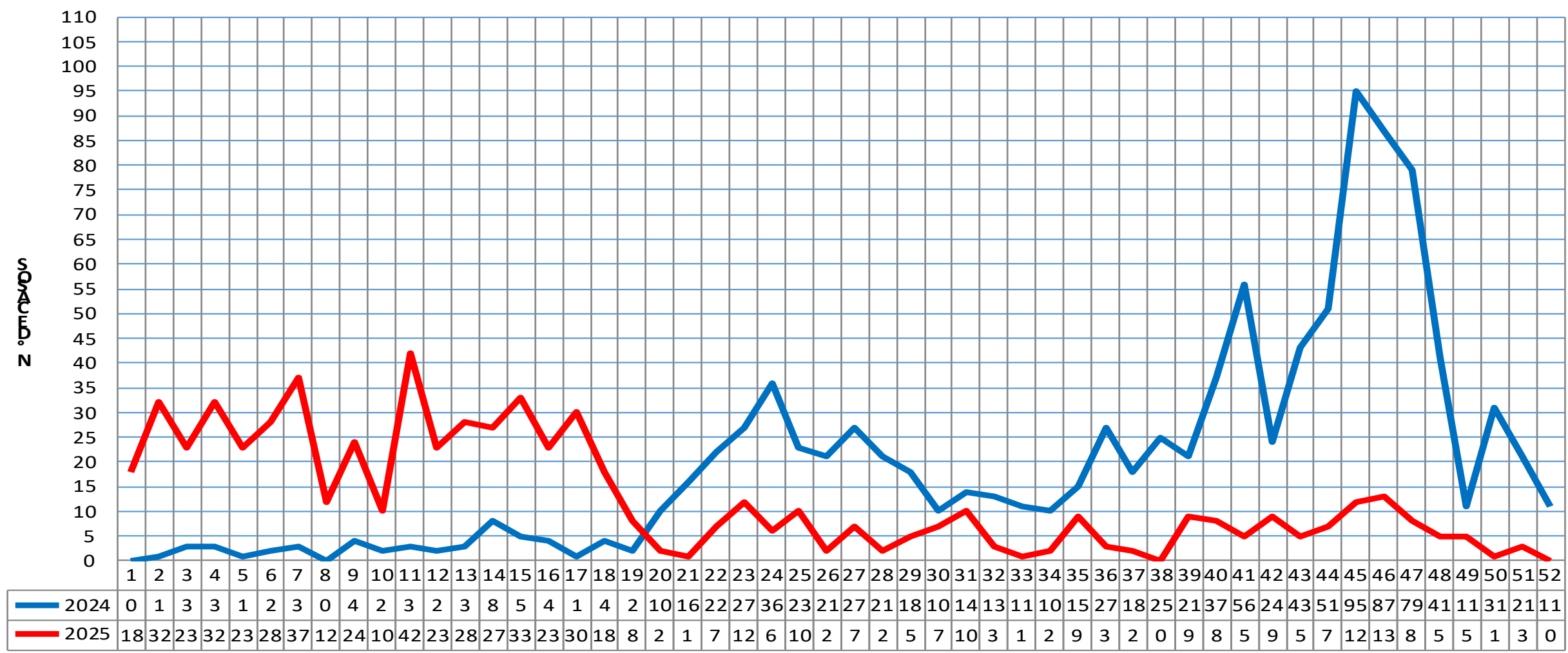

AÑOS, SEMANAS EPIDEMIOLÓGICAS Y CASOS

Fuente: NOTI-WEB-Elaboración: RIS-Alto Amazonas-Unidad de Epidemiología
 . (*) Hasta la SE 53 .

CANAL ENDÉMICO DE CASOS DE LEPTOSPIROSIS, RED INTEGRADA DE SALUD ALTO AMAZONAS, 2025 *

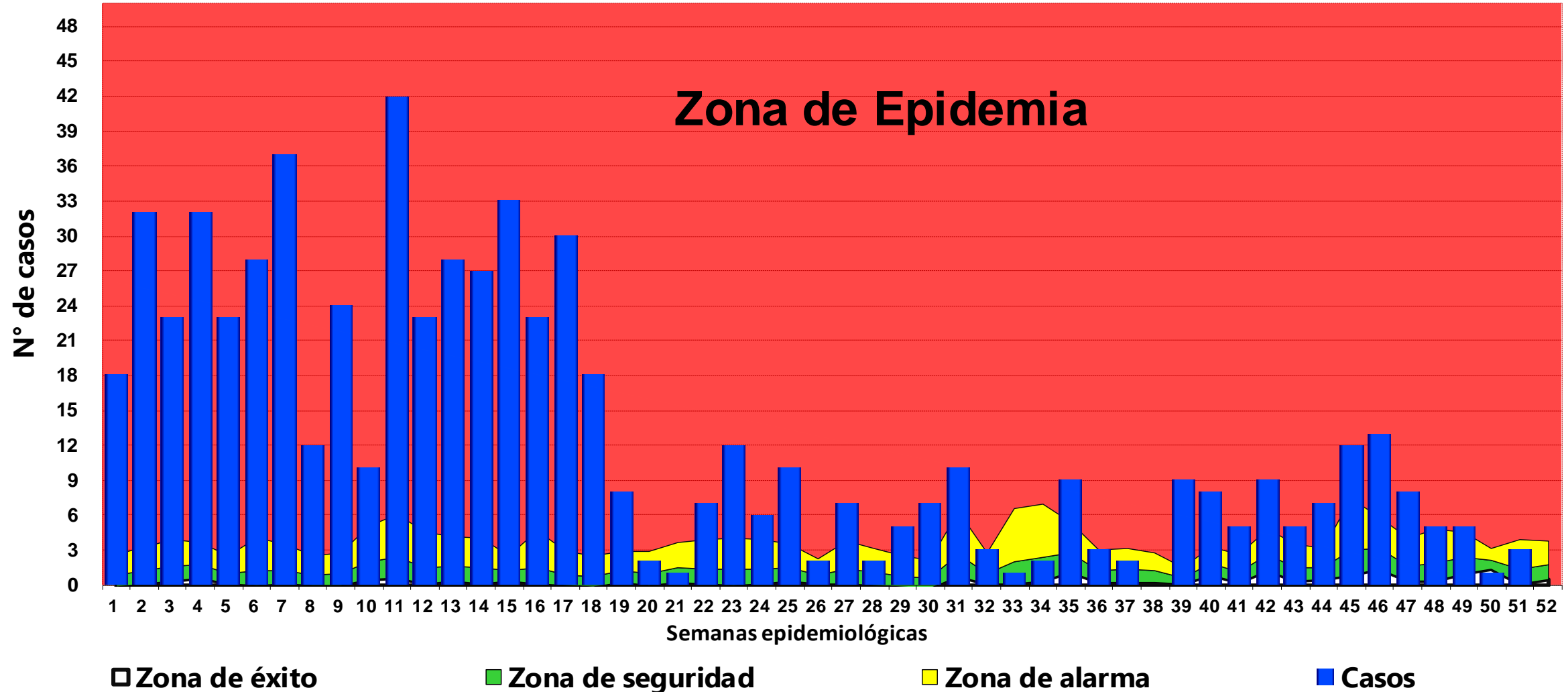

Fuente: NOTI-WEB-Elaboración: RIS- Alto Amazonas-Unidad de Epidemiología

. (*) Hasta la SE 53.

MAPA DE RIESGO DE CASOS DE LEPTOSPIROSIS, RED INTEGRADA DE SALUD ALTO AMAZONAS, GERESA LORETO, 2025 *

CASOS DE LEPTOSPIROSIS POR DISTRITOS, RED INTEGRADA DE SALUD ALTO AMAZONAS, GERESA LORETO 2014 - 2025 *

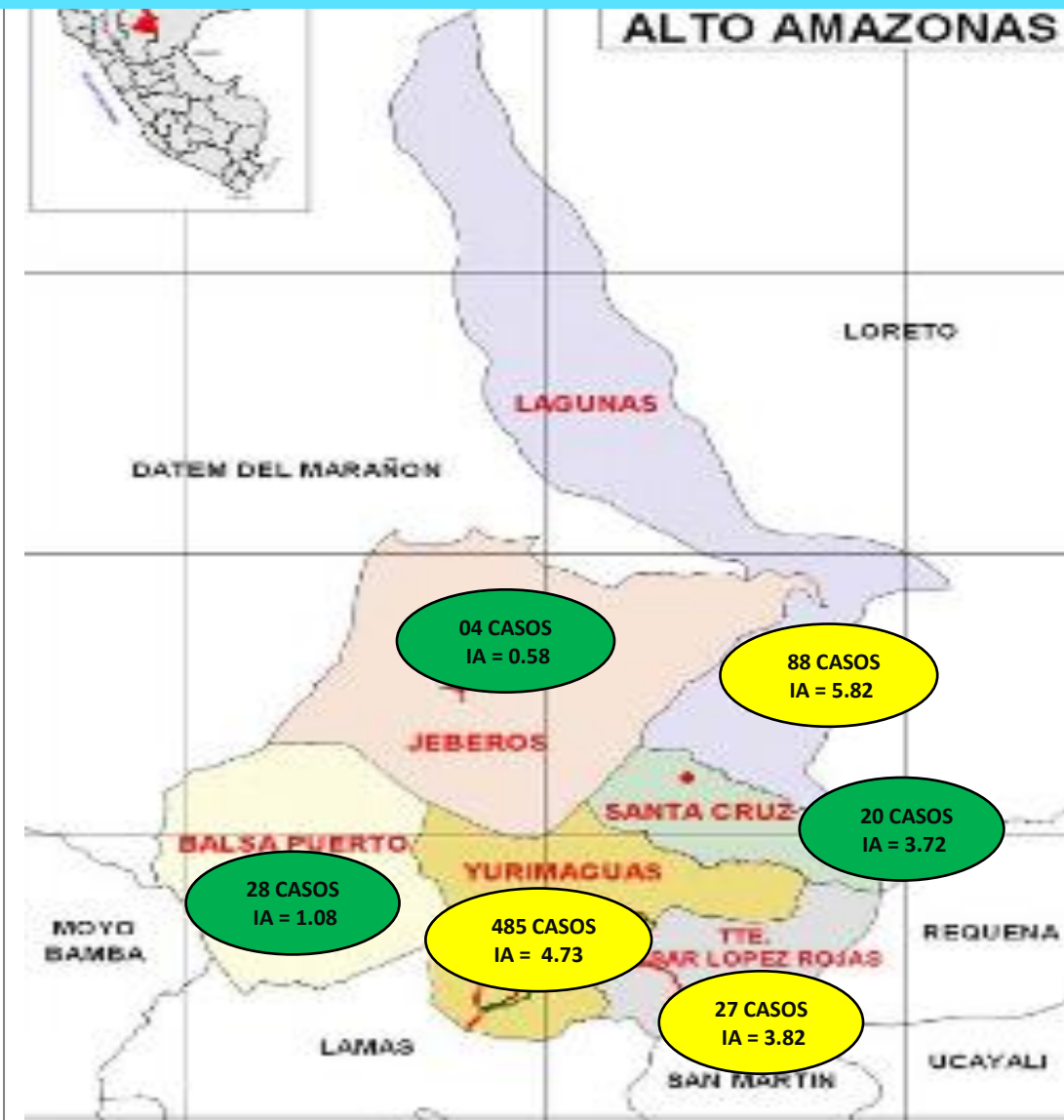

Distrito/Años	Poblacion 2025	2014	F	2015	F	2016	F	2017	F	2018	F	2019	F	2020	F	2021	F	2022	F	2023	F	2024	F	2025	F	IA
Balsapuerto	25836	4	0	2	0	2	0	17	0	6	0	6	0	1	0	5	0	4	0	11	0	96	0	28		1.08
Jeberos	6897	0	0	0	0	3	0	0	0	1	0	0	0	0	0	1	0	3	0	0	0	1	0	4		0.58
Lagunas	15117	1	0	6	0	0	0	1	0	2	0	9	0	0	0	8	0	4	0	5	0	154	0	88		5.82
Santa Cruz	5383	11	0	2	0	3	0	2	0	0	0	1	0	0	0	2	0	0	0	0	0	3	0	20		3.72
Teniente Cesar L. R.	7064	18	0	5	0	18	0	0	0	6	0	3	0	0	0	2	0	3	0	0	0	18	0	27		3.82
Yurimaguas	102474	864	1	165	1	114	0	163	0	137	1	65	2	12	0	48	0	244	0	298	0	769	2	485		4.73
Total	162771	898	1	180	1	140	0	183	0	152	1	84	2	13	0	66	0	258	0	314	0	1041	2	652		4.01

Fuente: NOTI-WEB-Elaboración: RIS-Alto Amazonas-Unidad de Epidemiología.

(*) Hasta la SE 53 .

CASOS DE LEPTOSPIROSIS POR SEMANAS Y LOCALIDADES, RED INTEGRADA DE SALUD ALTO AMAZONAS, GERESA LORETO, 2024 *

N°	LOCALIDADES	1-30	31	32	33	34	35	36	37	38	39	40	41	42	43	44	45	46	47	48	49	50	51	52	Total general	%
1	YURIMAGUAS	187	11	6	11	9	12	21	14	21	12	10	13	13	19	9	31	45	35	25	6	24	16	8	558	54.55
2	LAGUNAS	3	0	0	0	0	0	0	0	1	0	2	3	1	4	29	39	34	29	1	0	0	0	0	146	14.27
3	BALSAPUERTO	0	0	0	0	0	0	1	0	0	3	10	33	3	3	1	3	2	2	6	0	0	0	0	67	6.55
4	SANTA MARIA	11	0	0	0	0	1	1	2	2	1	0	0	0	1	0	2	2	4	1	0	3	1	2	34	3.32
5	GRAU	6	0	0	0	0	0	0	0	0	0	0	0	3	1	0	5	1	5	6	0	1	1	1	30	2.93
6	TUPAC AMARU	24	0	0	0	0	0	0	0	0	0	0	0	1	1	0	2	0	0	0	0	0	0	0	28	2.74
7	MUNICHIS	5	0	0	0	0	0	0	1	0	4	0	2	0	0	2	3	0	2	0	0	0	0	0	19	1.86
8	PAMPA HERMOSA	3	0	3	0	1	1	0	0	1	0	1	0	0	1	1	1	0	1	0	0	1	3	0	18	1.76
9	SAN HILARION EJE CARRETERO	0	0	0	0	0	0	2	0	0	0	10	0	0	0	0	0	0	0	0	0	0	0	0	12	1.17
10	SANTA TERESA	1	0	0	0	0	0	0	0	0	0	2	2	1	0	0	0	1	0	0	2	0	0	0	9	0.88
11	PORVENIR	6	0	0	0	0	0	0	1	0	0	0	0	0	0	0	2	0	0	0	0	0	0	0	9	0.88
12	LIBERTAD DE CUIPARILLO	0	0	0	0	0	0	0	0	0	0	0	0	0	3	5	0	0	0	0	0	0	0	0	8	0.78
13	NUEVO JAEN	5	1	0	0	0	0	0	0	0	0	0	0	0	0	0	0	0	0	0	0	0	0	0	6	0.59
14	30 DE AGOSTO	2	0	1	0	0	0	1	0	0	0	0	0	0	0	0	0	0	0	0	0	1	0	0	5	0.49
15	ROCA FUERTE	1	0	0	0	0	0	0	0	0	0	0	0	0	0	0	1	0	1	1	0	0	0	0	4	0.39
16	SAN PEDRO DE ZAPOTE	1	0	0	0	0	0	0	0	0	0	0	2	1	0	0	0	0	0	0	0	0	0	0	4	0.39
17	SHUCUSHYACU	3	0	1	0	0	0	0	0	0	0	0	0	0	0	0	0	0	0	0	0	0	0	0	4	0.39
18	MONDONGO	1	0	0	0	0	0	0	0	0	0	0	0	0	3	0	0	0	0	0	0	0	0	0	4	0.39
19	SANTA ROSA	0	0	0	0	0	0	0	0	0	0	0	0	0	2	0	1	0	0	0	0	0	0	0	3	0.29
20	VILLA HERMOSA	3	0	0	0	0	0	0	0	0	0	0	0	0	0	0	0	0	0	0	0	0	0	0	3	0.29
21	SAN FRANCISCO KM 21	2	0	0	0	0	0	0	0	0	0	0	0	0	0	0	0	0	0	0	0	0	0	0	2	0.20
22	COTOYACU	1	0	0	0	0	0	0	0	0	0	0	0	0	0	0	1	0	0	0	0	0	0	0	2	0.20
23	SANTA ISABEL	0	0	0	0	0	0	0	0	0	0	0	0	0	0	0	0	0	0	0	2	0	0	0	2	0.20

Fuente: NOTI-WEB-Elaboración: RIS-Alto Amazonas-Unidad de Epidemiología.

(*) Hasta la SE 53.

CASOS DE LEPTOSPIROSIS POR SEMANAS Y LOCALIDADES, RED INTEGRADA DE SALUD ALTO AMAZONAS, GERESA LORETO, 2024 *

N°	LOCALIDADES	1-30	31	32	33	34	35	36	37	38	39	40	41	42	43	44	45	46	47	48	49	50	51	52	Total general	%	% ACUM
24	NUEVO PAPAPLAYA	2	0	0	0	0	0	0	0	0	0	0	0	0	0	0	0	0	0	0	0	0	0	0	2	0.20	0.20
25	NUEVA LUZ	0	0	0	0	0	0	0	0	0	0	0	0	0	0	2	0	0	0	0	0	0	0	0	2	0.20	0.20
26	NUEVO SAN MARTIN	0	0	0	0	0	0	0	0	0	0	1	0	1	0	0	0	0	0	0	0	0	0	0	2	0.20	0.20
27	LAGO CUIPARI	0	0	0	0	0	0	0	0	0	0	0	1	0	0	0	0	0	0	1	0	0	0	0	2	0.20	0.20
28	NUEVO NAUTA	1	0	0	0	0	0	0	0	0	0	0	0	0	0	0	0	0	0	0	0	0	0	0	1	0.10	0.10
29	SANTA CLARA	0	0	0	0	0	0	0	0	0	0	0	0	0	0	0	1	0	0	0	0	0	0	0	1	0.10	0.10
30	SAN MANUEL	1	0	0	0	0	0	0	0	0	0	0	0	0	0	0	0	0	0	0	0	0	0	0	1	0.10	0.10
31	NUEVO HORIZONTE	0	0	0	0	0	0	1	0	0	0	0	0	0	0	0	0	0	0	0	0	0	0	0	1	0.10	0.10
32	SANTA RITA	1	0	0	0	0	0	0	0	0	0	0	0	0	0	0	0	0	0	0	0	0	0	0	1	0.10	0.10
33	NUEVO SAN MARTIN HUALLAGA	1	0	0	0	0	0	0	0	0	0	0	0	0	0	0	0	0	0	0	0	0	0	0	1	0.10	0.10
34	NUEVO PROGRESO	1	0	0	0	0	0	0	0	0	0	0	0	0	0	0	0	0	0	0	0	0	0	0	1	0.10	0.10
35	HUANCAYO	0	0	0	0	0	0	0	0	0	0	0	0	0	0	0	0	1	0	0	0	0	0	0	1	0.10	0.10
36	SAN PEDRO DE CHINGANA	0	0	0	0	0	0	0	0	0	0	0	0	0	0	1	0	0	0	0	0	0	0	0	1	0.10	0.10
37	ACHUAL TIPISHICA	0	0	1	0	0	0	0	0	0	0	0	0	0	0	0	0	0	0	0	0	0	0	0	1	0.10	0.10
38	NUEVO JUNIN	1	0	0	0	0	0	0	0	0	0	0	0	0	0	0	0	0	0	0	0	0	0	0	1	0.10	0.10
39	INDEPENDENCIA	1	0	0	0	0	0	0	0	0	0	0	0	0	0	0	0	0	0	0	0	0	0	0	1	0.10	0.10
40	CHIRAPA	0	0	0	0	0	0	0	0	0	0	0	0	0	1	0	0	0	0	0	0	0	0	0	1	0.10	0.10
41	ISLA DEL GALLO	0	0	0	0	0	0	0	0	0	0	0	0	0	0	0	0	0	0	0	1	0	0	0	1	0.10	0.10
42	TRANCA YACU	0	0	0	0	0	0	0	0	0	0	0	0	0	1	0	0	0	0	0	0	0	0	0	1	0.10	0.10
43	PUCACURO	0	0	0	0	0	0	0	0	0	0	0	0	0	0	0	1	0	0	0	0	0	0	0	1	0.10	0.10
44	SAN LUIS	1	0	0	0	0	0	0	0	0	0	0	0	0	0	0	0	0	0	0	0	0	0	0	1	0.10	0.10

Fuente: NOTI-WEB-Elaboración: RIS-Alto Amazonas-Unidad de Epidemiología.

(*) Hasta la SE 53.

CASOS DE LEPTOSPIROSIS POR SEMANAS Y LOCALIDADES, RED INTEGRADA DE SALUD ALTO AMAZONAS, GERESA LORETO, 2024*

N°	LOCALIDADES	1-30	31	32	33	34	35	36	37	38	39	40	41	42	43	44	45	46	47	48	49	50	51	52	Total general	%	% ACUM	
45	PUERTO ARTURO	1	0	0	0	0	0	0	0	0	0	0	0	0	0	0	0	0	0	0	0	0	0	0	0	1	0.10	0.10
46	SAN MARTIN EJE CARRETERO	0	0	0	0	0	0	0	0	0	0	0	0	0	1	0	0	0	0	0	0	0	0	0	0	1	0.10	0.10
47	PUERTO VICTORIA	0	0	0	0	0	0	0	0	0	0	0	0	0	0	0	0	1	0	0	0	0	0	0	0	1	0.10	0.10
48	CANOA PUERTO	0	0	0	0	0	0	0	0	0	0	0	0	0	1	0	0	0	0	0	0	0	0	0	0	1	0.10	0.10
49	JEBEROS	0	1	0	0	0	0	0	0	0	0	0	0	0	0	0	0	0	0	0	0	0	0	0	0	1	0.10	0.10
50	SANTA CRUZ	1	0	0	0	0	0	0	0	0	0	0	0	0	0	0	0	0	0	0	0	0	0	0	0	1	0.10	0.10
51	ANGAMOS	0	0	1	0	0	0	0	0	0	0	0	0	0	0	0	0	0	0	0	0	0	0	0	0	1	0.10	0.10
52	CERRO DE CONDOR	0	0	0	0	0	0	0	0	0	0	0	0	0	1	0	0	0	0	0	0	0	0	0	0	1	0.10	0.10
53	SAN GABRIEL DE VARADERO	1	0	0	0	0	0	0	0	0	0	0	0	0	0	0	0	0	0	0	0	0	0	0	0	1	0.10	0.10
54	LUZ DEL ORIENTE	0	0	0	0	0	1	0	0	0	0	0	0	0	0	0	0	0	0	0	0	0	0	0	0	1	0.10	0.10
55	UNION CAMPESINA	1	0	0	0	0	0	0	0	0	0	0	0	0	0	0	0	0	0	0	0	0	0	0	0	1	0.10	0.10
56	SHITARI	0	0	0	0	0	0	0	0	0	1	0	0	0	0	0	0	0	0	0	0	0	0	0	0	1	0.10	0.10
57	NUEVA REFORMA	0	0	0	0	0	0	0	0	0	0	1	0	0	0	0	0	0	0	0	0	0	0	0	0	1	0.10	0.10
58	SOLEDAD	1	0	0	0	0	0	0	0	0	0	0	0	0	0	0	0	0	0	0	0	0	0	0	0	1	0.10	0.10
59	SAN JUAN DE PUMAYACU	0	0	0	0	0	0	0	0	0	0	0	0	0	1	0	0	0	0	0	0	0	0	0	0	1	0.10	0.10
60	NUEVA UNION	0	0	0	0	0	0	0	0	0	0	0	0	0	0	0	1	0	0	0	0	0	0	0	0	1	0.10	0.10
61	SAN JUAN DE ZAPOTE	0	0	0	0	0	0	0	0	0	0	0	0	0	0	0	0	0	0	0	0	0	1	0	0	1	0.10	0.10
62	SAN LORENZO CACHIYACU	0	0	0	0	0	0	0	0	0	0	0	0	0	0	0	1	0	0	0	0	0	0	0	0	1	0.10	0.10
63	SAN JUAN DE PAMPLONA	1	0	0	0	0	0	0	0	0	0	0	0	0	0	0	0	0	0	0	0	0	0	0	0	1	0.10	0.10
64	PANAN	0	1	0	0	0	0	0	0	0	0	0	0	0	0	0	0	0	0	0	0	0	0	0	0	1	0.10	0.10
65	PARINARI	1	0	0	0	0	0	0	0	0	0	0	0	0	0	0	0	0	0	0	0	0	0	0	0	1	0.10	0.10
	Total general	282	14	13	11	10	15	27	18	25	21	37	56	24	43	51	95	87	79	41	11	31	21	11	1023	100.00	100.00	

Fuente: NOTI-WEB-Elaboración: RIS- Alto Amazonas-Unidad de Epidemiología.

(*) Hasta la SE 53.

CASOS DE LEPTOSPIROSIS POR SEMANAS Y LOCALIDADES, RED INTEGRADA DE SALUD ALTO AMAZONAS, GERESA LORETO, 2025 *

N°	LOCALIDADES	1-30	31	32	33	34	35	36	37	38	39	40	41	42	43	44	45	46	47	48	49	50	51	52	53	Total general	%	% ACUM
1	YURIMAGUAS	348	2	2	0	2	7	2	1	0	7	6	4	7	3	5	4	3	3	2	1	0	1	0	0	410	62.88	62.88
2	LAGUNAS	76	0	0	0	0	0	1	0	0	0	1	0	0	2	0	2	2	1	0	2	0	0	0	0	87	13.34	13.34
3	GRAU	21	0	0	0	0	0	0	0	0	0	0	0	0	0	0	0	1	0	0	0	0	1	0	0	23	3.53	3.53
4	SHUCUSHYACU	21	0	0	0	0	0	0	0	0	0	0	0	0	0	0	0	0	0	0	0	0	0	0	0	21	3.22	3.22
5	SANTA MARIA	9	0	0	0	0	0	0	0	0	0	0	1	0	0	0	0	0	1	0	1	0	0	0	0	12	1.84	1.84
6	BALSAPUERTO	4	1	1	1	0	1	0	1	0	0	0	0	0	0	0	0	0	0	0	0	0	0	0	0	9	1.38	1.38
7	SANTA CRUZ	6	0	0	0	0	0	0	0	0	1	0	0	0	0	0	0	0	0	0	0	0	0	0	0	7	1.07	1.07
8	SAN HILARION EJE CARRETERO	0	7	0	0	0	0	0	0	0	0	0	0	0	0	0	0	0	0	0	0	0	0	0	0	7	1.07	1.07
9	SANTA ANITA	0	0	0	0	0	0	0	0	0	0	0	0	0	0	0	3	3	0	0	0	0	0	0	0	6	0.92	0.92
10	BELEN	5	0	0	0	0	0	0	0	0	0	0	0	0	0	0	0	0	0	0	0	0	0	0	0	5	0.77	0.77
11	SAN JUAN DE PUMAYACU	0	0	0	0	0	1	0	0	0	0	1	0	0	0	0	0	0	0	2	1	0	0	0	0	5	0.77	0.77
12	30 DE AGOSTO	0	0	0	0	0	0	0	0	0	0	0	0	0	0	1	1	0	1	1	0	1	0	0	0	5	0.77	0.77
13	SANTA GEMA DE YANAYAQUILLO	0	0	0	0	0	0	0	0	0	0	0	0	0	0	0	2	3	0	0	0	0	0	0	0	5	0.77	0.77
14	PAMPA HERMOSA	5	0	0	0	0	0	0	0	0	0	0	0	0	0	0	0	0	0	0	0	0	0	0	0	5	0.77	0.77
15	JEBEROS	4	0	0	0	0	0	0	0	0	0	0	0	0	0	0	0	0	0	0	0	0	0	0	0	4	0.61	0.61
16	NUEVO JUNIN	3	0	0	0	0	0	0	0	0	0	0	0	0	0	0	0	0	0	0	0	0	0	0	0	3	0.46	0.46
17	SANTA TERESA	2	0	0	0	0	0	0	0	0	0	0	0	0	0	0	0	0	0	0	0	0	0	0	0	2	0.31	0.31
18	SAN FRANCISCO KM 21	0	0	0	0	0	0	0	0	0	0	0	0	1	0	0	0	0	1	0	0	0	0	0	0	2	0.31	0.31
19	SAN GABRIEL DE VARADERO	2	0	0	0	0	0	0	0	0	0	0	0	0	0	0	0	0	0	0	0	0	0	0	0	2	0.31	0.31
20	PROVIDENCIA	2	0	0	0	0	0	0	0	0	0	0	0	0	0	0	0	0	0	0	0	0	0	0	0	2	0.31	0.31
21	VISTA ALEGRE DE CURIYACU	2	0	0	0	0	0	0	0	0	0	0	0	0	0	0	0	0	0	0	0	0	0	0	0	2	0.31	0.31
22	QUINAYOC	0	0	0	0	0	0	0	0	0	0	0	0	0	0	1	0	1	0	0	0	0	0	0	0	2	0.31	0.31
23	ARAHUANTE	1	0	0	0	0	0	0	0	0	0	0	0	0	0	0	0	0	0	0	0	0	0	0	0	1	0.15	0.15
24	CARTAGENA	1	0	0	0	0	0	0	0	0	0	0	0	0	0	0	0	0	0	0	0	0	0	0	0	1	0.15	0.15
25	LOUIS TERRI	1	0	0	0	0	0	0	0	0	0	0	0	0	0	0	0	0	0	0	0	0	0	0	0	1	0.15	0.15
26	CAMPO FLORIDO	1	0	0	0	0	0	0	0	0	0	0	0	0	0	0	0	0	0	0	0	0	0	0	0	1	0.15	0.15

Fuente: NOTI-WEB-Elaboración: RIS-Alto Amazonas-Unidad de Epidemiología.

(*) Hasta la SE 53.

CASOS DE LEPTOSPIROSIS POR SEMANAS Y LOCALIDADES, RED INTEGRADA DE SALUD ALTO AMAZONAS, GERESA LORETO, 2025 *

N°	LOCALIDADES	1-30	31	32	33	34	35	36	37	38	39	40	41	42	43	44	45	46	47	48	49	50	51	52	53	Total general	%	% ACUM	
27	SAN MARCOS DE PILLINGUE	1	0	0	0	0	0	0	0	0	0	0	0	0	0	0	0	0	0	0	0	0	0	0	0	0	1	0.15	0.15
28	PARINARI	1	0	0	0	0	0	0	0	0	0	0	0	0	0	0	0	0	0	0	0	0	0	0	0	0	1	0.15	0.15
29	SANTA ISABEL	1	0	0	0	0	0	0	0	0	0	0	0	0	0	0	0	0	0	0	0	0	0	0	0	0	1	0.15	0.15
30	PINTUYACU	1	0	0	0	0	0	0	0	0	0	0	0	0	0	0	0	0	0	0	0	0	0	0	0	0	1	0.15	0.15
31	SUNIPLAYA	0	0	0	0	0	0	0	0	0	0	0	0	0	0	0	0	0	1	0	0	0	0	0	0	0	1	0.15	0.15
32	PORTAL	1	0	0	0	0	0	0	0	0	0	0	0	0	0	0	0	0	0	0	0	0	0	0	0	0	1	0.15	0.15
33	EL TIGRE	1	0	0	0	0	0	0	0	0	0	0	0	0	0	0	0	0	0	0	0	0	0	0	0	0	1	0.15	0.15
34	MARIANO MELGAR	1	0	0	0	0	0	0	0	0	0	0	0	0	0	0	0	0	0	0	0	0	0	0	0	0	1	0.15	0.15
35	GLORIA	1	0	0	0	0	0	0	0	0	0	0	0	0	0	0	0	0	0	0	0	0	0	0	0	0	1	0.15	0.15
36	TUPAC AMARU	0	0	0	0	0	0	0	0	0	0	0	0	1	0	0	0	0	0	0	0	0	0	0	0	0	1	0.15	0.15
37	NUEVO JERUSALEN	1	0	0	0	0	0	0	0	0	0	0	0	0	0	0	0	0	0	0	0	0	0	0	0	0	1	0.15	0.15
38	MUNICHIS	0	0	0	0	0	0	0	0	0	1	0	0	0	0	0	0	0	0	0	0	0	0	0	0	0	1	0.15	0.15
39	BELLA SELVA	0	0	0	0	0	0	0	0	0	0	0	0	0	0	0	0	0	0	0	0	0	1	0	0	1	0.15	0.15	
40	LIBERTAD DEL HUALLAGA	1	0	0	0	0	0	0	0	0	0	0	0	0	0	0	0	0	0	0	0	0	0	0	0	0	1	0.15	0.15
41	LIBERTAD	1	0	0	0	0	0	0	0	0	0	0	0	0	0	0	0	0	0	0	0	0	0	0	0	0	1	0.15	0.15
42	NUEVA BARRANQUITA CACHUYACU	1	0	0	0	0	0	0	0	0	0	0	0	0	0	0	0	0	0	0	0	0	0	0	0	0	1	0.15	0.15
43	NUEVO PROGRESO	1	0	0	0	0	0	0	0	0	0	0	0	0	0	0	0	0	0	0	0	0	0	0	0	0	1	0.15	0.15
44	NUEVA ESPERANZA	1	0	0	0	0	0	0	0	0	0	0	0	0	0	0	0	0	0	0	0	0	0	0	0	0	1	0.15	0.15
45	WANI	1	0	0	0	0	0	0	0	0	0	0	0	0	0	0	0	0	0	0	0	0	0	0	0	0	1	0.15	0.15
46	ROCA FUERTE	1	0	0	0	0	0	0	0	0	0	0	0	0	0	0	0	0	0	0	0	0	0	0	0	0	1	0.15	0.15
47	LORETO	1	0	0	0	0	0	0	0	0	0	0	0	0	0	0	0	0	0	0	0	0	0	0	0	0	1	0.15	0.15
48	SAN ANTONIO DE SANIYACO	1	0	0	0	0	0	0	0	0	0	0	0	0	0	0	0	0	0	0	0	0	0	0	0	0	1	0.15	0.15
	Total general	1060	10	3	1	2	9	3	2	0	9	8	5	9	5	7	12	13	8	5	5	0	0	0	0	652	100.00	100.00	

Fuente: NOTI-WEB-Elaboración: RIS- Alto Amazonas-Unidad de Epidemiología.

(*) Hasta la SE 53.

CASOS DE LEPTOSPIROSIS SEGÚN SEXO Y ETAPAS DE VIDA, RED INTEGRADA DE SALUD ALTO AMAZONAS, GERESA LORETO, 2025 *

ETAPAS DE VIDA	FEMENINO	MASCULINO	TOTAL GENERAL	%
<1 AÑO	0	2	2	0.31
1 A 4 AÑOS	16	10	26	3.99
5 A 11 AÑOS	57	64	121	18.56
12 -17 AÑOS	74	49	123	18.87
18 - 29 AÑOS	88	33	121	18.56
30-59 AÑOS	141	76	217	33.28
60 + AÑOS	24	18	42	6.44
TOTAL GENERAL	400	252	652	100

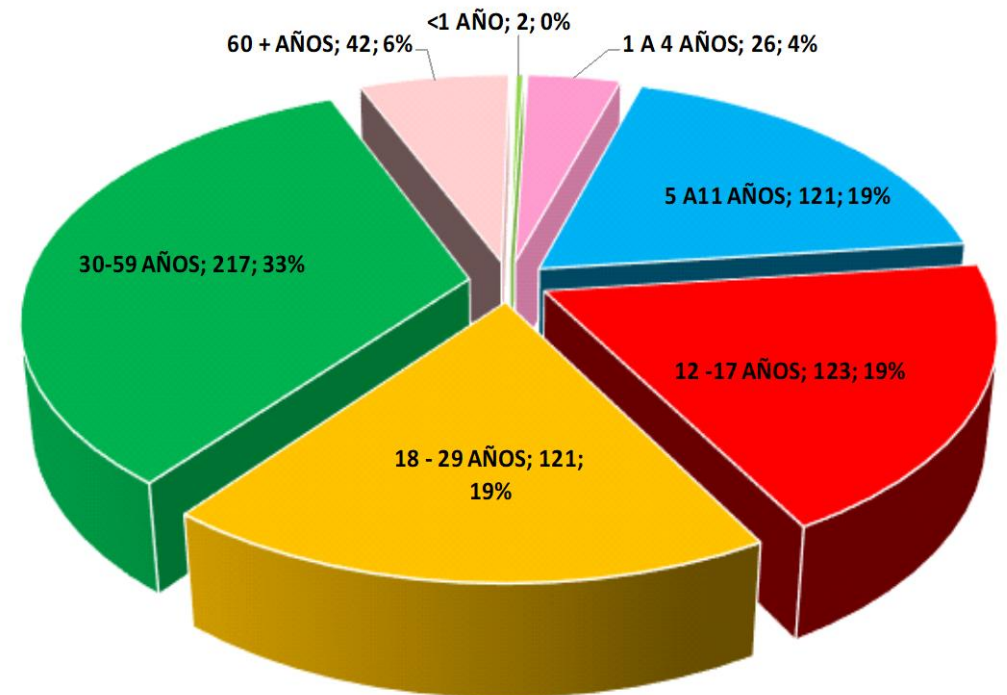

MAPA DE RIESGO DE CASOS DE TOSFERINA, RED INTEGRADA DE SALUD ALTO AMAZONAS, GERESA LORETO 2025 *

TOSFERINA POR DISTRITOS, RED INTEGRADA DE SALUD ALTO AMAZONAS, GERESA LORETO, 2022 - 2025 *



Distritos/ Años	Población 2025	2022	2023	2024	2025			TOTAL GENERAL	TIA
					P	C	F		
Balsapuerto	25836	0	0	0	123	8	6	131	5.07
Jeberos	6897	0	0	0	0	0		0	0.00
Lagunas	15117	0	0	0	0	0		0	0.00
Santa Cruz	5383	0	0	0	0	0		0	0.00
Teniente C. L. R.	7064	0	0	0	0	0		0	0.00
Yurimaguas	102474	0	0	0	26	6	1	32	0.31
Total	162771	0	0	0	149	14	7	163	1.00

Fuente: NOTI-WEB-Elaboración: RIS- Alto Amazonas-Unidad de Epidemiología.
 (*) Hasta la SE 53.

TOSFERINA POR LOCALIDAD, RED INTEGRADA DE SALUD ALTO AMAZONAS, GERESA LORETO, 2025 *

N°	LOCALIDADES	1-20	21	22	23	24	25	26	27	28	29	30	31	32	33	34	35	36	37	38	39	40	41	42	43	44	45	46	47	48	49	50	51	52	53	Total general	%	% ACUM
1	NUEVA UCHIZA	0	0	0	0	0	0	0	0	0	0	0	0	0	0	0	0	0	0	0	0	0	1	1	2	4	4	5	6	7	12	10	4	0	0	56	34.36	34.36
2	NUEVO ANGAIZA	0	0	0	0	0	0	0	0	0	0	0	0	0	0	0	0	0	0	0	0	0	0	1	0	3	6	6	4	6	2	4	0	0	0	32	19.63	19.63
3	YURIMAGUAS	0	1	0	0	0	0	0	0	0	1	0	0	0	0	0	0	0	0	0	0	0	3	1	0	0	1	3	2	1	0	0	2	4	1	20	12.27	12.27
4	SAN PEDRO DE POROTOYACU	0	0	0	0	0	0	0	0	0	0	0	0	0	0	0	0	0	0	0	0	0	0	0	0	0	0	0	0	0	2	6	2	0	0	10	6.13	6.13
5	NUEVO ORIENTE	0	0	0	0	0	0	0	0	0	0	0	0	0	0	0	0	0	0	0	0	0	0	0	0	0	0	0	1	0	5	1	0	0	7	4.29	4.29	
6	PAMPA HERMOSA	0	0	0	0	0	0	0	0	0	0	0	0	0	0	0	0	0	0	0	0	0	0	0	0	0	0	0	1	0	1	1	1	2	0	6	3.68	3.68
7	PUERTO PORVENIR	0	0	0	0	0	0	0	0	0	0	0	0	0	0	0	0	0	0	0	0	0	0	0	0	0	0	0	1	1	2	0	1	0	0	5	3.07	3.07
8	NUEVA ZARAMIRIZA	0	0	0	0	0	0	0	0	0	0	0	0	0	0	0	0	0	0	0	0	0	0	0	0	0	0	0	0	0	3	2	0	0	0	5	3.07	3.07
9	NUEVA ARICA	0	0	0	0	0	0	0	0	0	0	0	0	0	0	0	0	0	0	0	0	0	0	0	0	0	0	0	0	2	2	1	0	0	5	3.07	3.07	
10	NARANJILLO	0	0	0	0	0	0	0	0	0	0	0	0	0	0	0	0	0	0	0	0	0	0	0	0	0	0	0	0	0	0	0	3	0	0	3	1.84	1.84
11	NUEVO YURIMAGUAS	0	0	0	0	0	0	0	0	0	0	0	0	0	0	0	0	0	0	0	0	0	0	0	0	0	0	0	0	0	0	1	1	1	0	3	1.84	1.84
12	NUEVO SAN MARTIN	0	0	0	0	0	0	0	0	0	0	0	0	0	0	0	0	0	0	0	0	0	0	0	0	0	0	0	0	0	1	1	0	0	2	1.23	1.23	
13	SAN JUAN DE PAMPLONA	0	0	0	0	0	0	0	0	0	0	0	0	0	0	0	0	0	0	0	0	0	0	0	0	0	0	0	0	0	1	1	0	0	2	1.23	1.23	
14	NUEVO SHAPAJA	0	0	0	0	0	0	0	0	0	0	0	0	0	0	0	0	0	0	0	0	0	0	0	0	0	0	0	1	0	0	1	0	0	0	2	1.23	1.23
15	SANTO TOMAS	0	0	0	0	0	0	0	0	0	0	0	0	0	0	0	0	0	0	0	0	0	0	0	0	0	0	0	0	0	1	0	0	0	1	0.61	0.61	
16	NUEVO PROGRESO	0	0	0	0	0	0	0	0	0	0	0	0	0	0	0	0	0	0	0	0	0	0	0	0	0	0	0	0	0	0	0	0	1	0	1	0.61	0.61
17	BALSAPUERTO	0	0	0	0	0	0	0	0	0	0	0	0	0	0	0	0	0	0	1	0	0	0	0	0	0	0	0	0	0	0	0	0	0	0	1	0.61	0.61
18	SANTA MARTHA	0	0	0	0	0	0	0	0	0	0	0	0	0	0	0	0	0	0	0	0	0	0	0	0	0	0	0	0	0	0	0	1	0	0	1	0.61	0.61
19	SANTA SOFIA	0	0	0	0	0	0	0	0	0	0	0	0	0	0	0	0	0	0	0	0	0	0	0	0	0	0	0	0	0	1	0	0	0	1	0.61	0.61	
	Total general	0	1	0	0	0	0	0	0	0	1	0	0	0	0	0	0	0	0	1	0	0	4	3	2	7	11	14	15	16	24	35	19	8	1	163	100.00	100.00

Fuente: NOTI-WEB-Elaboración: RIS- Alto Amazonas-Unidad de Epidemiología.

(*) Hasta la SE 53.

CASOS DE TOSFERINA SEGÚN SEXO Y ETAPAS DE VIDA, RED INTEGRADA DE SALUD ALTO AMAZONAS, GERESA LORETO, 2025 *

ETAPAS DE VIDA	FEMENINO	MASCULINO	TOTAL GENERAL	%
<1 AÑO	8	23	31	19.02
1 A 4 AÑOS	20	26	46	28.22
5 A 11 AÑOS	26	19	45	27.61
12 -17 AÑOS	10	6	16	9.82
18 - 29 AÑOS	10	4	14	8.59
30-59 AÑOS	7	3	10	6.13
60 + AÑOS	1	0	1	0.61
TOTAL GENERAL	82	81	163	100

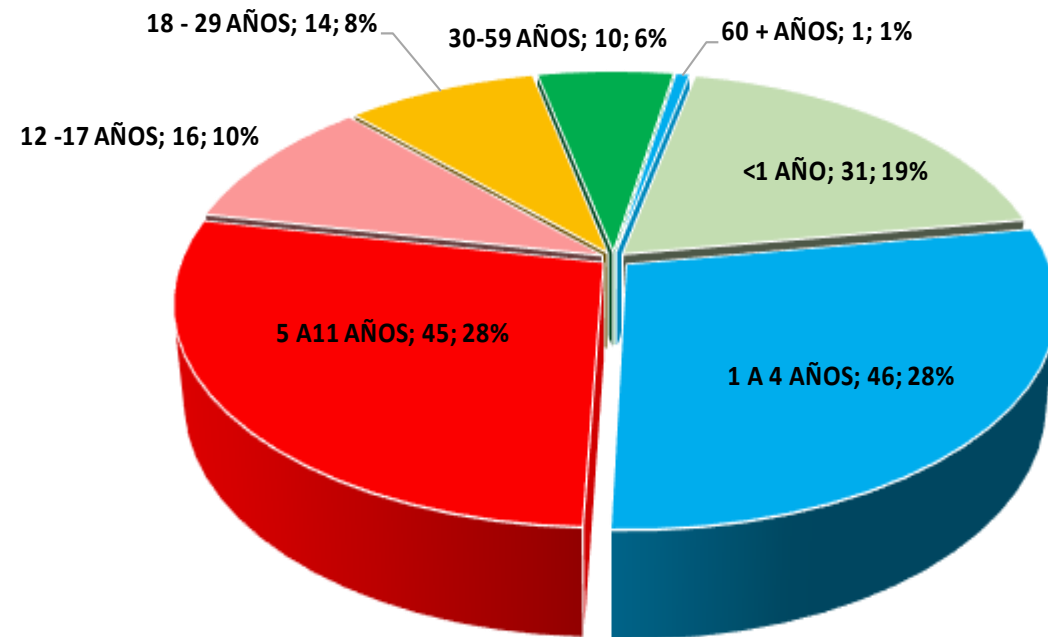

CASOS DE TOSFERINA SEGÚN SEMANAS EPIDEMIOLÓGICAS, RED INTEGRADA DE SALUD ALTO AMAZONAS, GERESA LORETO, 2024 - 2025 *

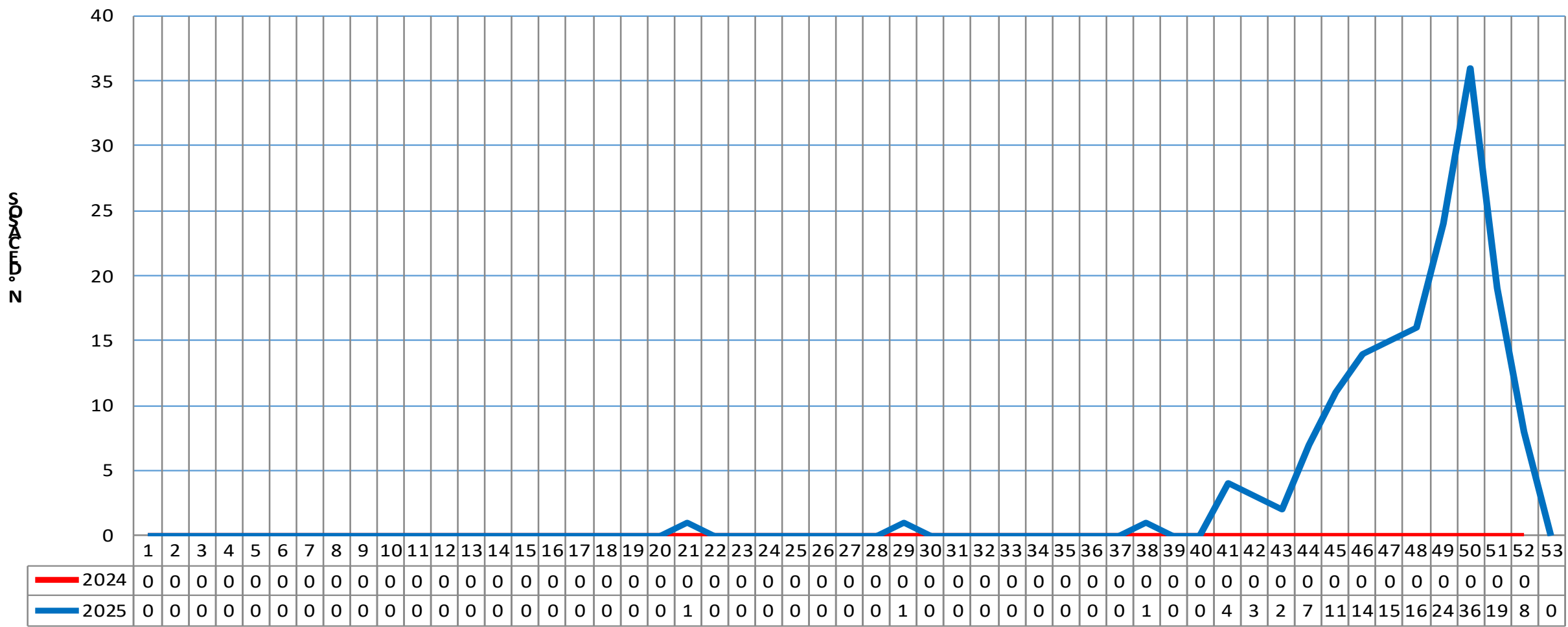

AÑOS, SEMANAS EPIDEMIOLÓGICAS Y CASOS

Fuente: NOTI-WEB-Elaboración: RIS-Alto Amazonas-Unidad de Epidemiología
 . (*) Hasta la SE 53 .

EPISODIOS DE ENFERMEDADES DIARREICAS ACUOSAS AGUDAS POR SE, RED INTEGRADA DE SALUD ALTO AMAZONAS, GERESA LORETO, 2024 - 2025 *

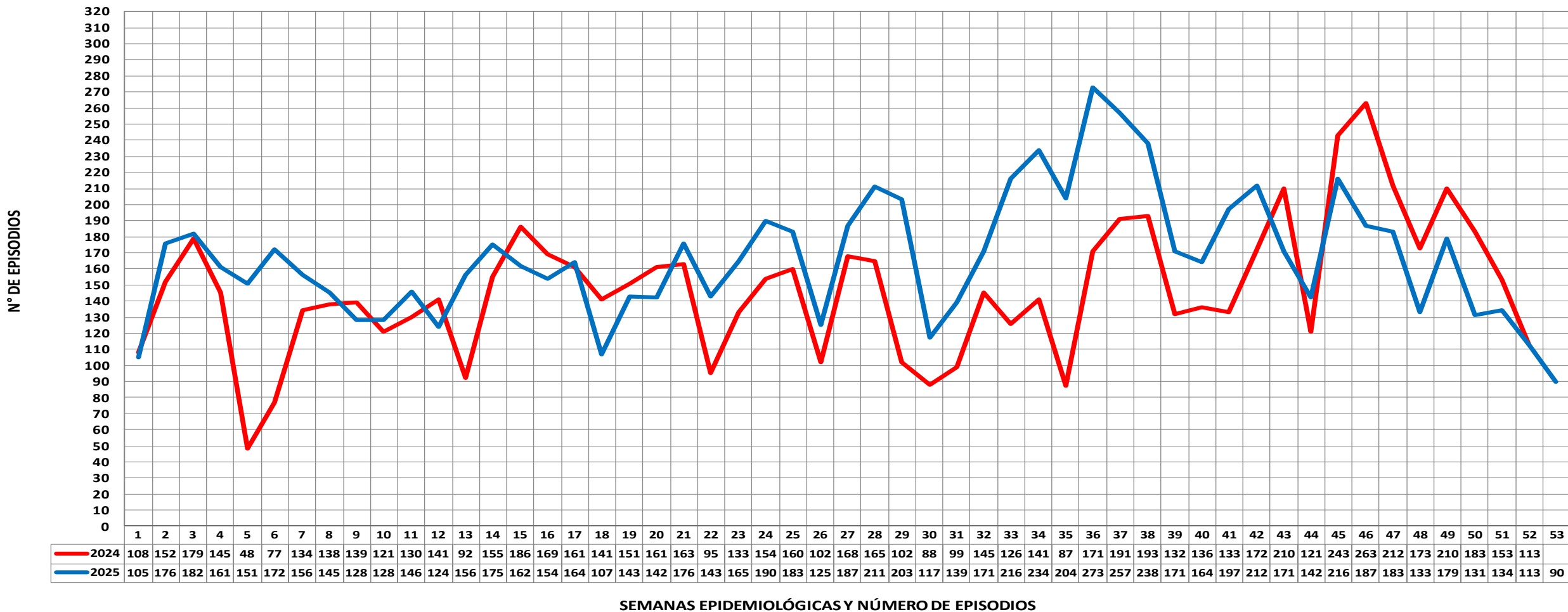

SEMANAS EPIDEMIOLÓGICAS Y NÚMERO DE EPISODIOS

Fuente: NOTI-WEB- Elaboración: RIS- Alto Amazonas-Unidad de Epidemiología.

(*) Hasta la SE 53.

EPISODIOS DE ENFERMEDADES DIARREICAS DISENTÉRICAS POR SE, RED INTEGRADA DE SALUD ALTO AMAZONAS, GERESA LORETO, 2024 - 2025 *

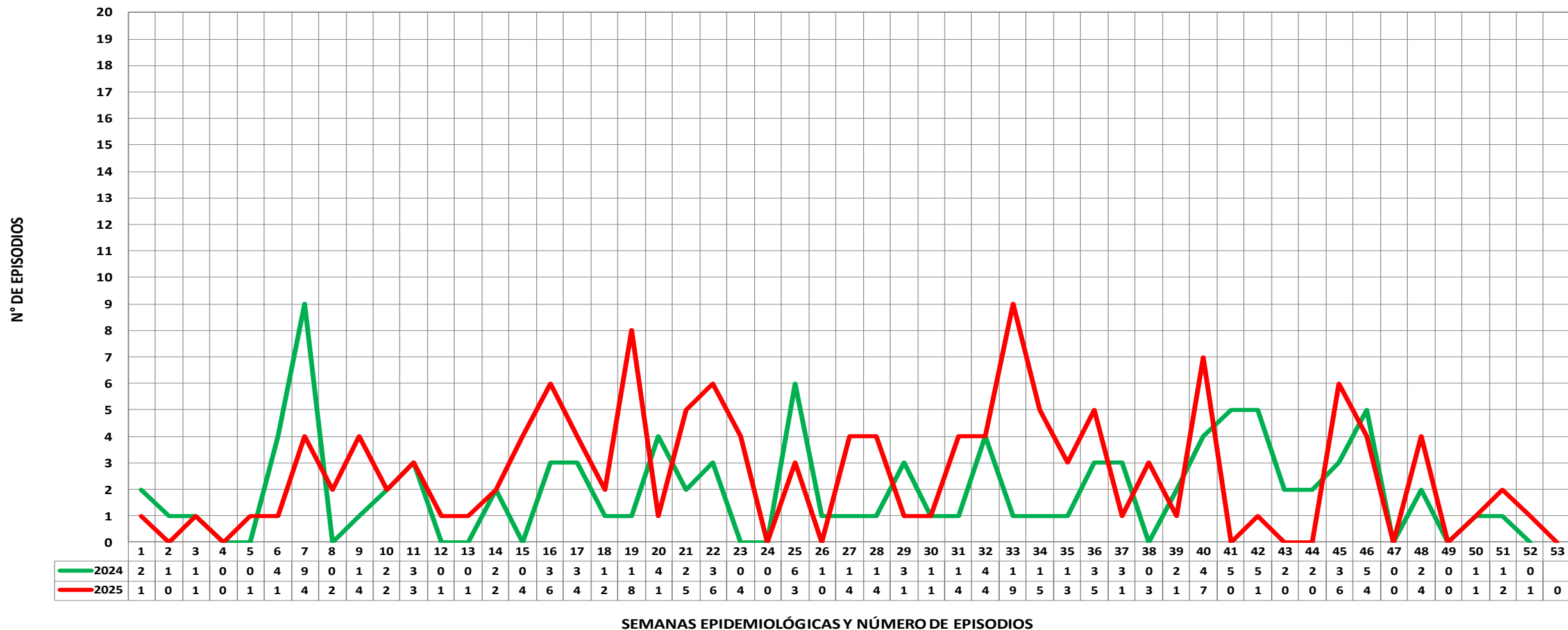

SEMANAS EPIDEMIOLÓGICAS Y NÚMERO DE EPISODIOS

Fuente: NOTI-WEB- Elaboración: RIS- Alto Amazonas-Unidad de Epidemiología.

(*) Hasta la SE 53.

CANAL ENDÉMICO DE EPISODIOS DE ENFERMEDADES DIARRÉICAS AGUDAS, RED INTEGRADA DE SALUD ALTO AMAZONAS, GERESA LORETO, 2025 *

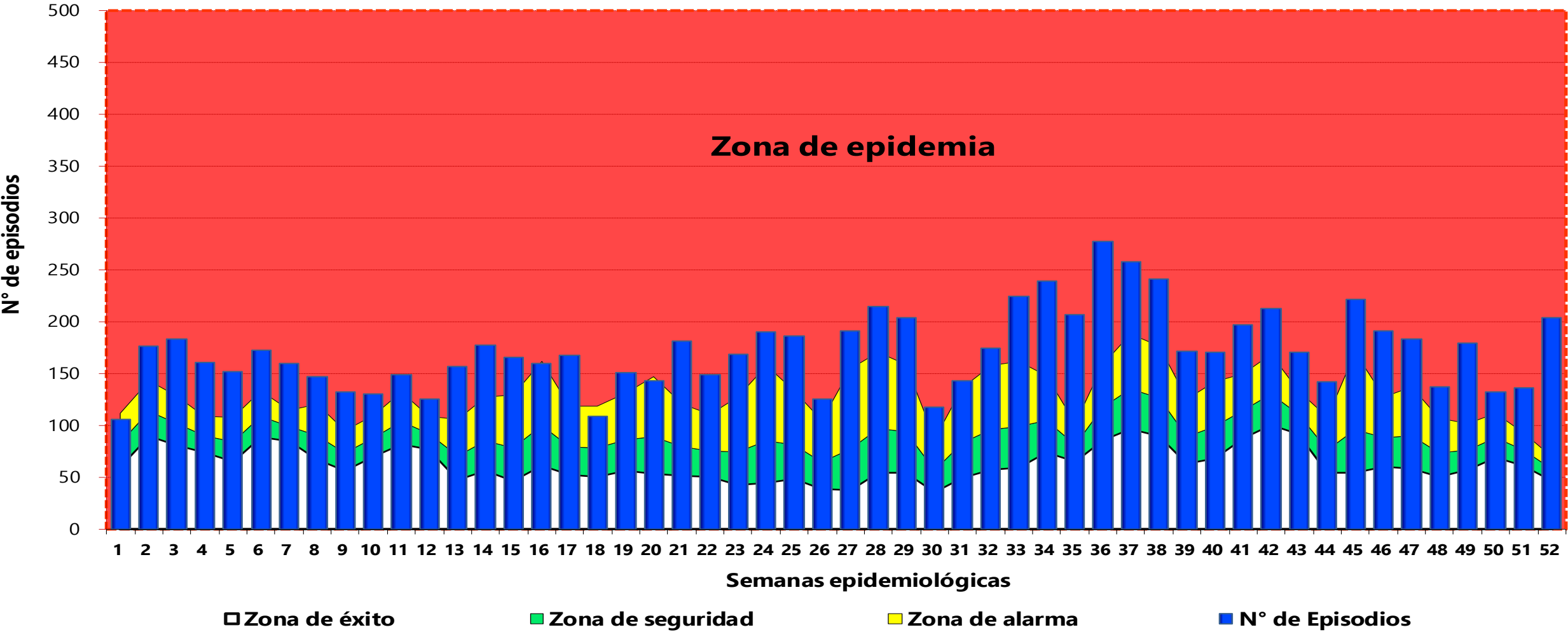

Fuente: NOTI-WEB- Elaboración: RIS- Alto Amazonas-Unidad de Epidemiología.
 (*) Hasta la SE 53 .

MAPA DE RIESGO DE ENFERMEDADES DIARRÉICAS AGUDAS, RED INTEGRADA DE SALUD ALTO AMAZONAS, GERESA LORETO, 2025 *

DISTRITOS	EDA DIS	EDA ACUOSA	EDA+DIS	IA_TOTAL EDA	POB. 2025
BALSAPUERTO	36	1434	1470	56.90	25836
JEBEROS	5	434	439	63.65	6897
LAGUNAS	28	1018	1046	69.19	15117
SANTA CRUZ	14	545	559	103.85	5383
TENIENTE CESAR LOPEZ ROJAS	1	596	597	84.51	7064
YURIMAGUAS	53	4805	4858	47.41	102474
Total general	137	8832	8969	55.10	162771

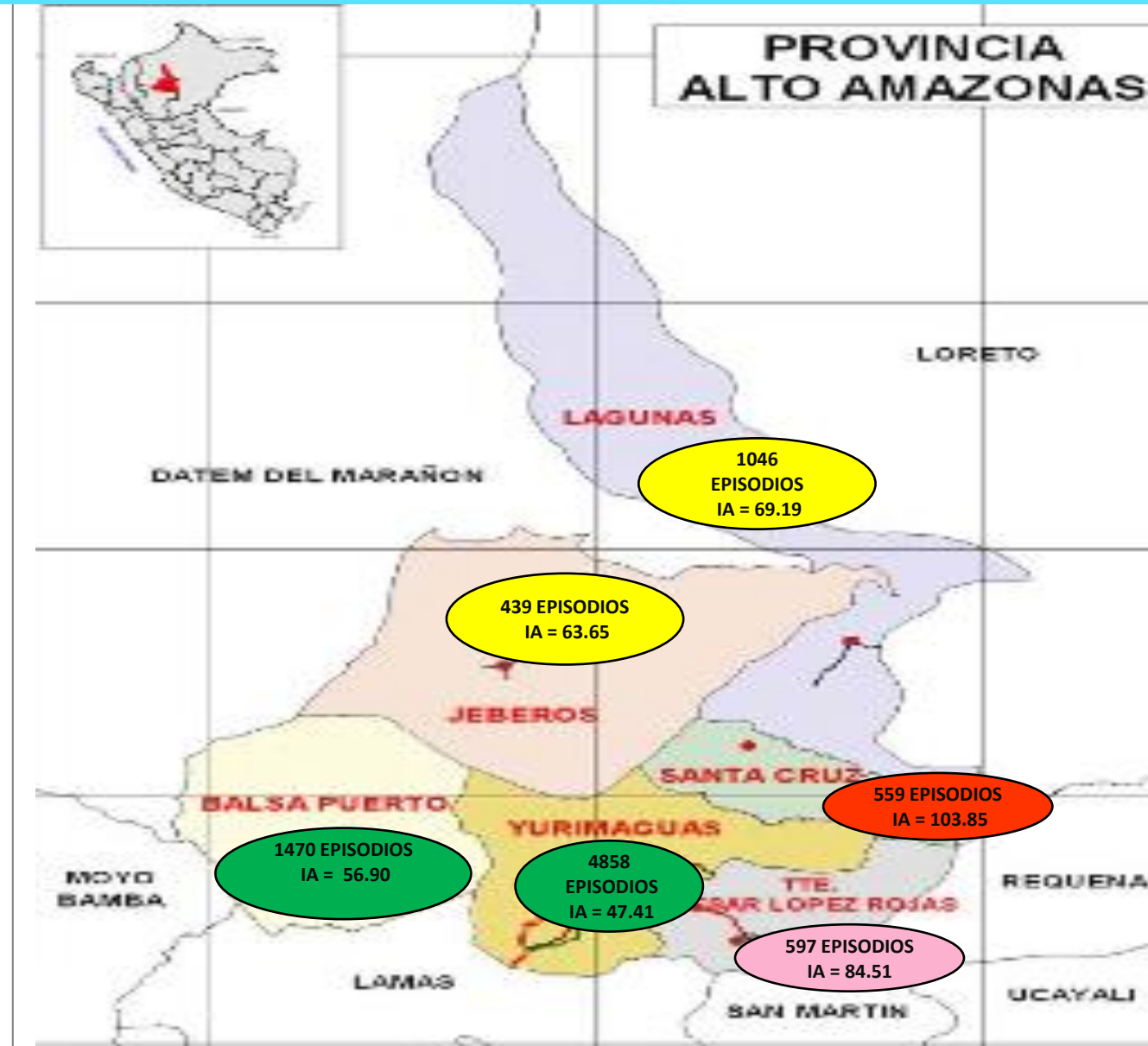

EPISODIOS DE INFECCIONES RESPIRATORIAS AGUDAS (NO NEUMONÍAS) EN MENORES DE 5 AÑOS, RED INTEGRADA DE SALUD ALTO AMAZONAS, GERESA LORETO, 2024 - 2025 *

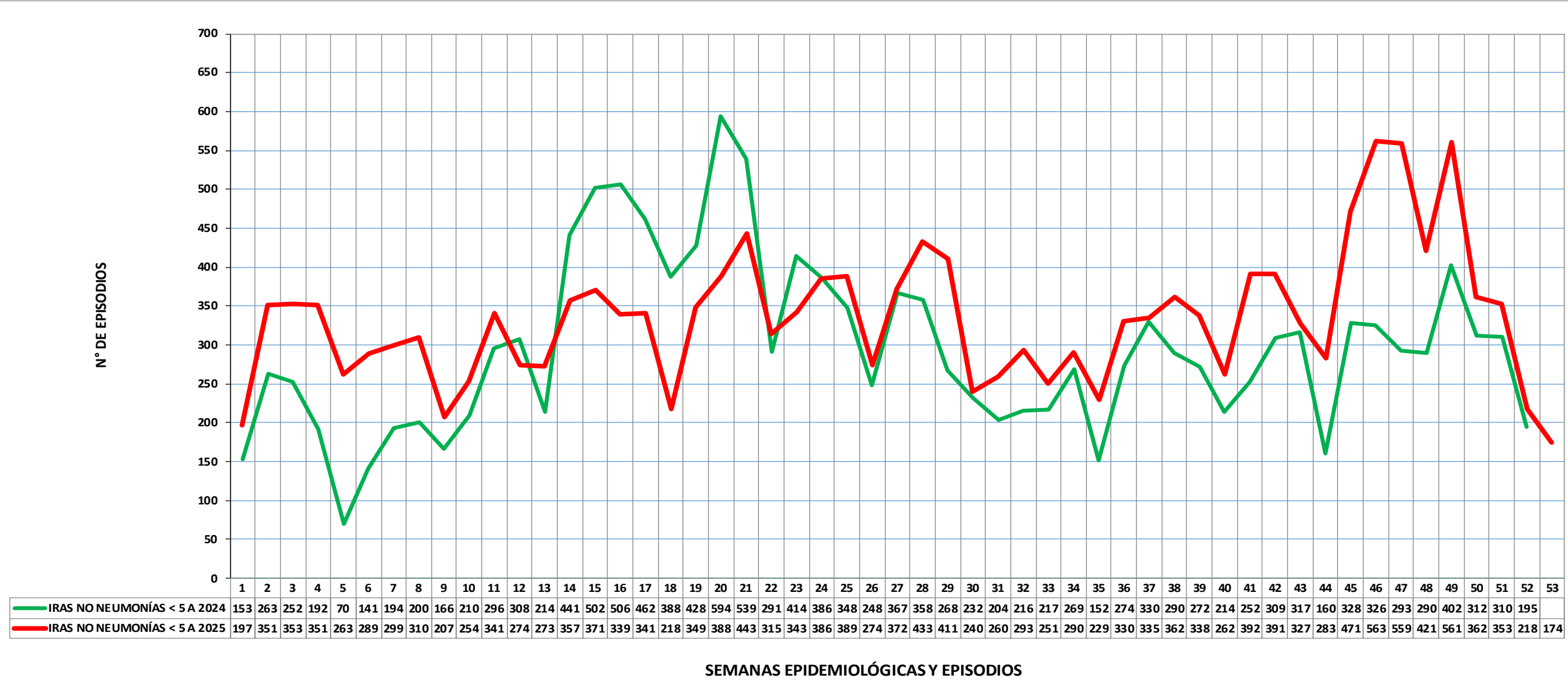

Fuente: NOTI-WEB- Elaboración: RIS- Alto Amazonas-Unidad de Epidemiología.
 (*) Hasta la SE 53.

CANAL ENDÉMICO DE EPISODIOS DE IRA EN MENORES DE 5 AÑOS, RED INTEGRADA DE SALUD ALTO AMAZONAS, GERESA LORETO, 2025 *

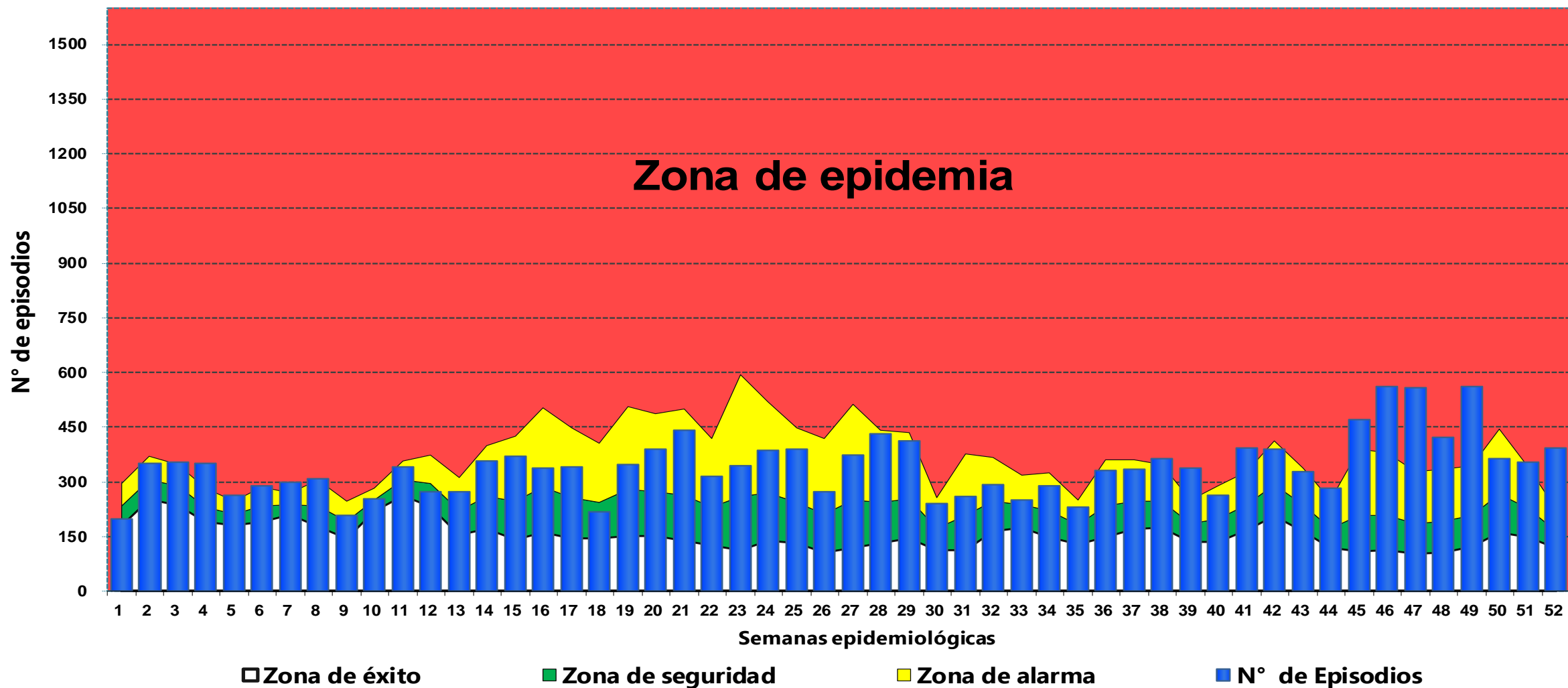

Fuente: NOTI-WEB- Elaboración: RIS- Alto Amazonas-Unidad de Epidemiología.

(*) Hasta la SE 53.

EPISODIOS DE SOB – ASMA EN MENORES DE 5 AÑOS, RED INTEGRADA DE SALUD ALTO AMAZONAS, GERESA LORETO, 2024 - 2025 *

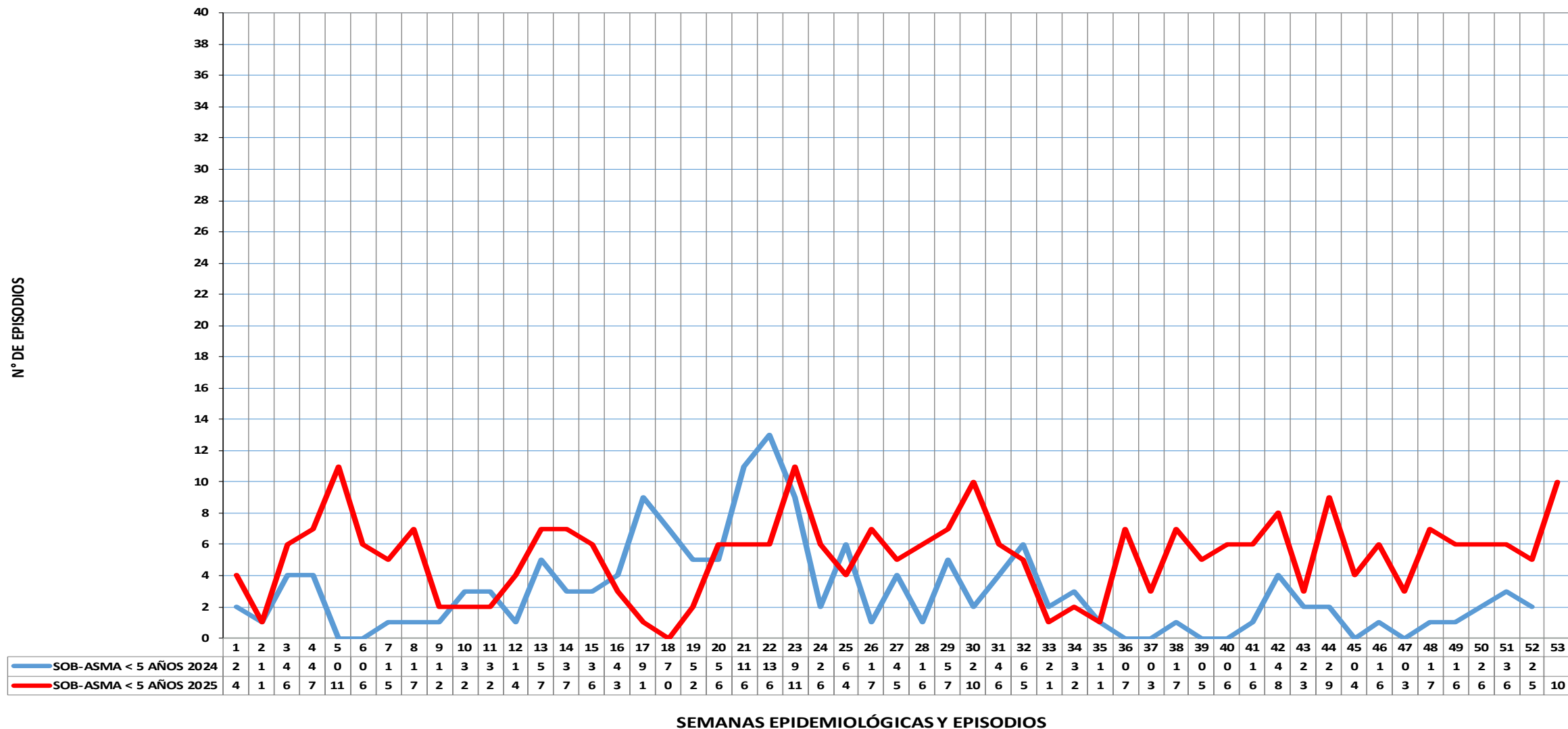

Fuente: NOTI-WEB- Elaboración: RIS- Alto Amazonas-Unidad de Epidemiología.

(*) Hasta la SE 53.

CANAL ENDÉMICO DE EPISODIOS DE SOB – ASMA EN MENORES DE 5 AÑOS, RED INTEGRADA DE SALUD ALTO AMAZONAS, 2025 *

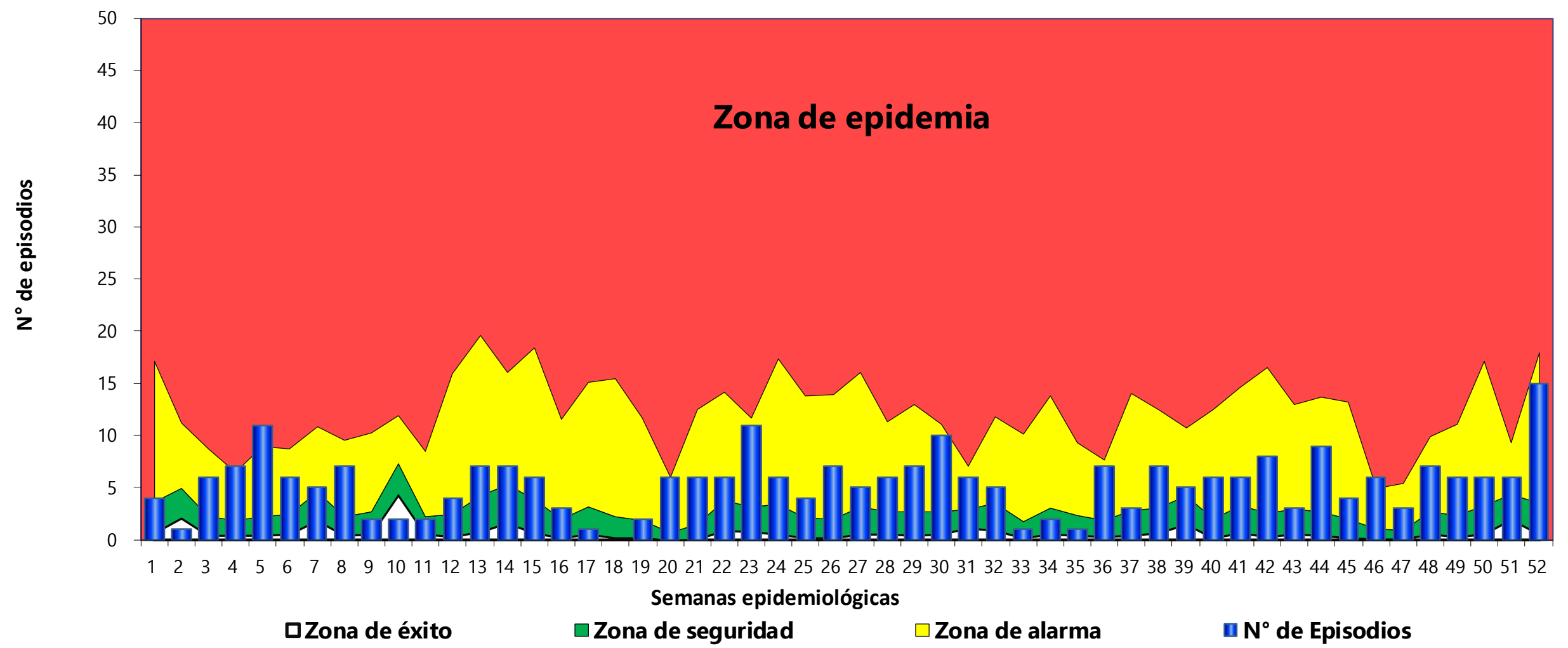

Fuente: NOTI-WEB- Elaboración: RIS- Alto Amazonas-Unidad de Epidemiología.
 (*) Hasta la SE 53.

EPISODIOS DE NEUMONÍAS EN MENORES DE 5 AÑOS, RED INTEGRADA DE SALUD ALTO AMAZONAS, GERESA LORETO, 2024 - 2025 *

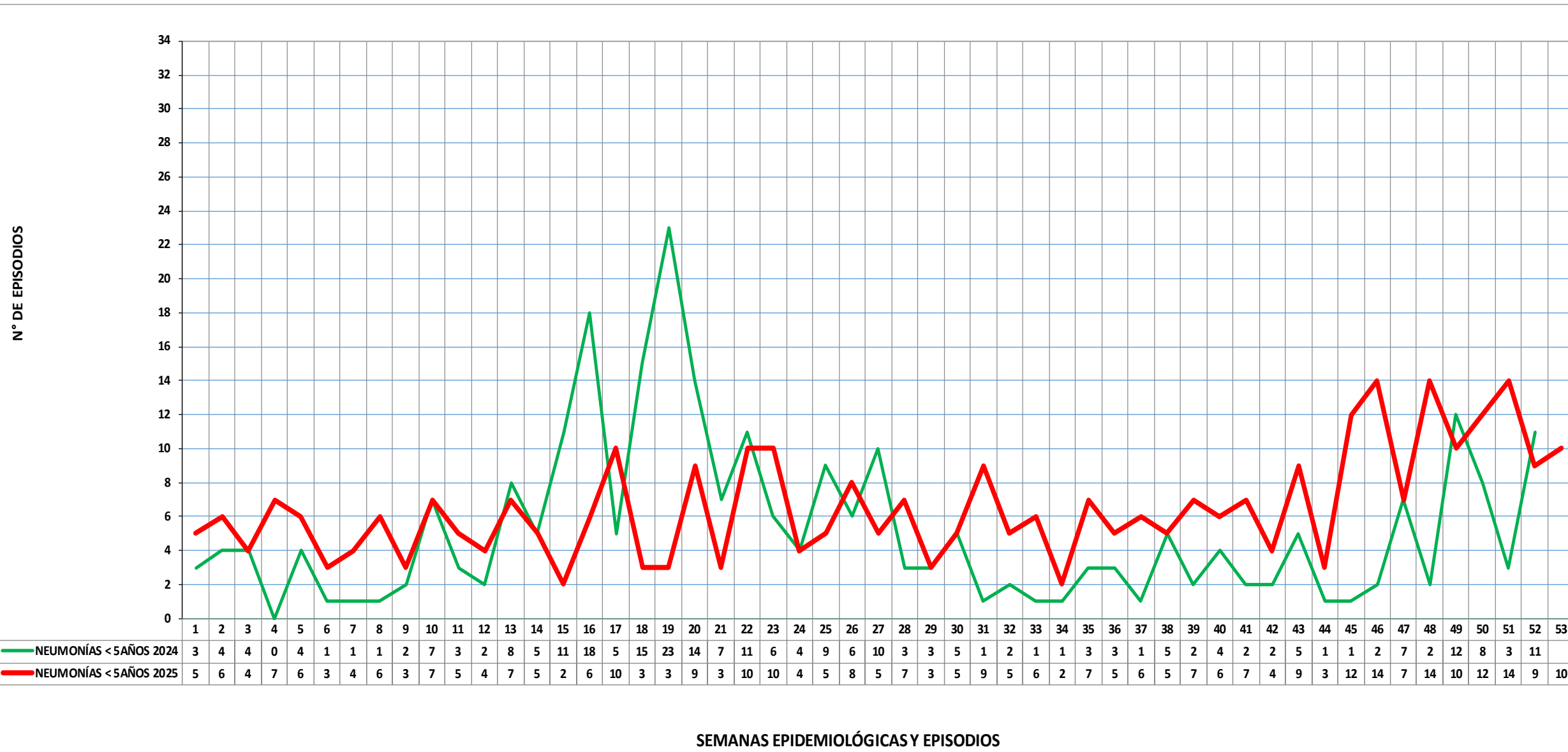

Fuente: NOTI-WEB- Elaboración: RIS- Alto Amazonas-Unidad de Epidemiología.
 (*) Hasta la SE 53.

CANAL ENDÉMICO DE EPISODIOS DE NEUMONÍAS EN MENORES DE 5 AÑOS, RED INTEGRADA DE SALUD ALTO AMAZONAS, GERESA LORETO, 2025 *

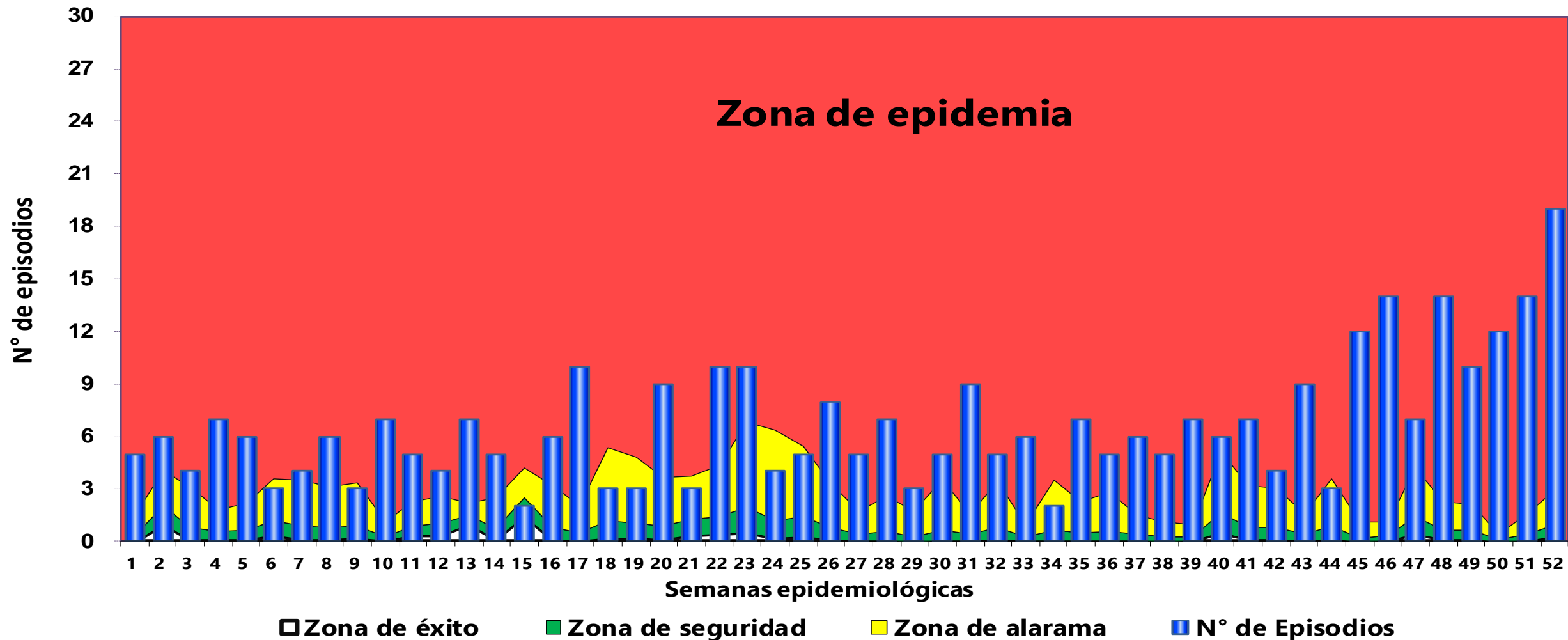

Fuente: NOTI-WEB- Elaboración: RIS- Alto Amazonas-Unidad de Epidemiología.
 (*) Hasta la SE 53.

CANAL ENDÉMICO DE EPISODIOS DE NEUMONÍAS EN MAYORES DE 5 AÑOS, RED INTEGRADA DE SALUD ALTO AMAZONAS, GERESA LORETO, 2025 *

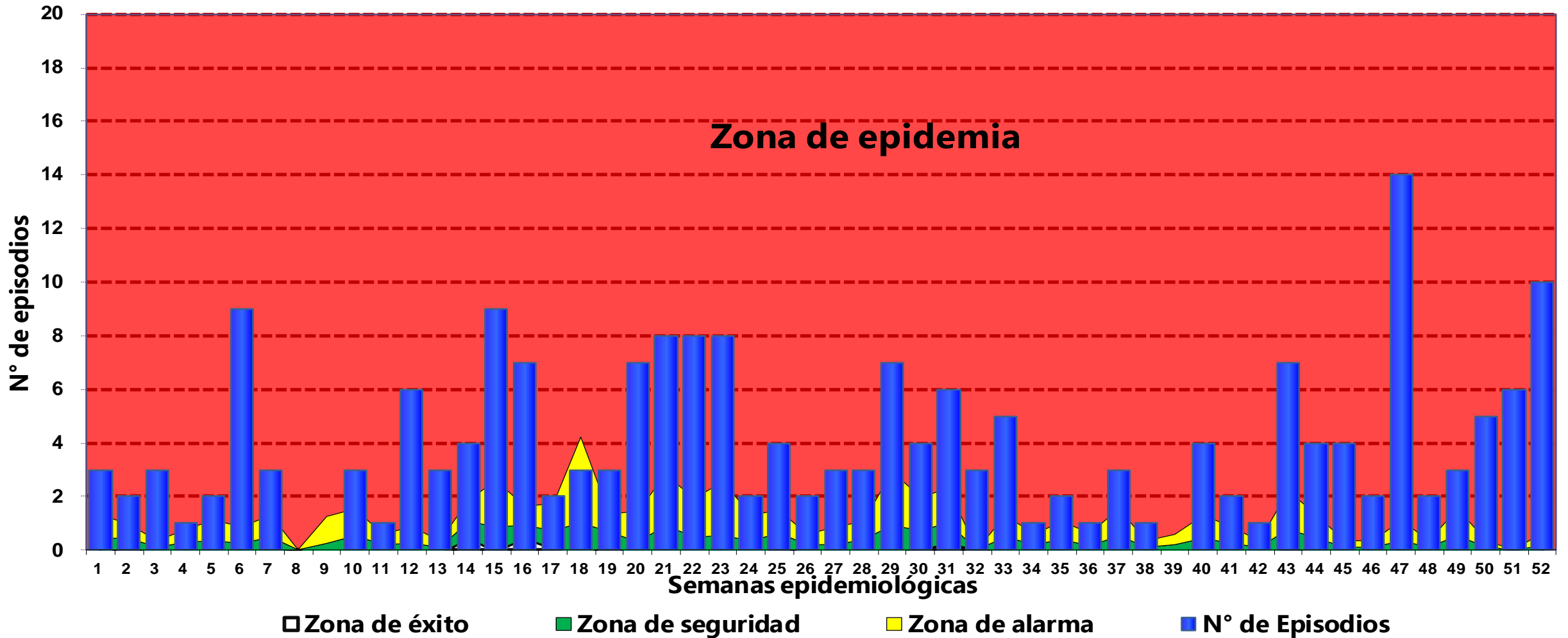

Fuente: NOTI-WEB- Elaboración: RIS- Alto Amazonas-Unidad de Epidemiología.

(*) Hasta la SE 53.

MAPA DE RIESGO DE INFECCIONES RESPIRATORIAS (NO NEUMONÍAS, NEUMONÍAS Y SOB - ASMA) EN MENORES DE 5 AÑOS, RED INTEGRADA DE SALUD ALTO AMAZONAS, 2025 *

DISTRITOS	IRA < 5 Años	SOB-ASMA < 5 A	NEUMONIA < 5 A	TOTAL IRA < 5 A	IA_ IRAS
BALSAPUERTO	3065	2	26	3093	704.23
JEBEROS	984	1	20	1005	863.40
LAGUNAS	2224	7	57	2288	1471.38
SANTA CRUZ	1078	3	15	1096	1491.16
TENIENTE CESAR LOPEZ ROJAS	864	2	16	882	1132.22
YURIMAGUAS	9541	264	214	10019	899.45
Total general	17756	279	348	18383	930.13



MAPA ENFERMEDADES Y EVENTOS BAJO VIGILANCIA EPIDEMIOLÓGICA, RED INTEGRADA DE SALUD ALTO AMAZONAS, GERESA LORETO, 2025 *

ENFERMEDADES Y EVENTOS BAJO VIGILANCIA EPIDEMIOLÓGICA	N° DE CASOS	COLOR DE ID
BALSAPUERTO	305	
DENGUE SIN SIGNOS DE ALARMA	17	
DENGUE CON SIGNOS DE ALARMA	4	
HEPATITIS B	3	
LEISHMANIASIS CUTANEA	9	
LEISHMANIASIS MUCOCUTANEA	3	
LEPTOSPIROSIS	28	
MALARIA P. FALCIPARUM	1	
MALARIA POR P. VIVAX	49	
MUERTE MATERNA DIRECTA	2	
OFIDISMO	30	
SIFILIS MATERNA	2	
SIFILIS NO ESPECIFICADA	3	
TOS FERINA	13	
VARICELA SIN COMPLICACIONES	2	
JEBEROS	49	
HEPATITIS B	1	
LEISHMANIASIS CUTANEA	4	
LEISHMANIASIS MUCOCUTANEA	1	
LEPTOSPIROSIS	4	
LOXOCELISMO	7	
MALARIA POR P. VIVAX	9	
OFIDISMO	17	
SIFILIS NO ESPECIFICADA	5	
VARICELA SIN COMPLICACIONES	1	
LAGUNAS	237	
DENGUE SIN SIGNOS DE ALARMA	114	
DENGUE CON SIGNOS DE ALARMA	2	
HEPATITIS B	1	
LEISHMANIASIS CUTANEA	5	
LEPTOSPIROSIS	88	
LOXOCELISMO	5	
MALARIA POR P. VIVAX	4	
OFIDISMO	13	
SIFILIS MATERNA	2	
SIFILIS NO ESPECIFICADA	3	
SANTA CRUZ	61	
DENGUE SIN SIGNOS DE ALARMA	18	
DENGUE CON SIGNOS DE ALARMA	1	
HEPATITIS B	4	
LEISHMANIASIS CUTANEA	6	
LEPTOSPIROSIS	20	
MALARIA POR P. VIVAX	2	
OFIDISMO	7	
OROPUCHE	1	
SIFILIS NO ESPECIFICADA	1	
VARICELA SIN COMPLICACIONES	1	
TENIENTE CESAR LOPEZ ROJAS	112	
DENGUE SIN SIGNOS DE ALARMA	24	
DENGUE CON SIGNOS DE ALARMA	11	
HEPATITIS B	3	
LEISHMANIASIS CUTANEA	13	
LEPTOSPIROSIS	27	
LOXOCELISMO	7	
MALARIA POR P. VIVAX	1	
OFIDISMO	22	
SIFILIS MATERNA	1	
VARICELA SIN COMPLICACIONES	1	
PLAGUICIDA NO ESPECIFICADO	2	
YURIMAGUAS	2335	
DENGUE SIN SIGNOS DE ALARMA	1384	
DENGUE CON SIGNOS DE ALARMA	191	
DENGUE GRAVE	5	
ENFERMEDAD DE HANSEN - LEPRO	5	
HEPATITIS B	25	
INFECCION GONOCOCICA	1	
LEISHMANIASIS CUTANEA	14	
LEISHMANIASIS MUCOCUTANEA	2	
LEPTOSPIROSIS	485	
LOXOCELISMO	14	
MALARIA POR P. VIVAX	40	
MAYARO	3	
OFIDISMO	51	
OROPUCHE	9	
SIFILIS MATERNA	14	
SIFILIS NO ESPECIFICADA	38	
TOS FERINA	32	
VARICELA SIN COMPLICACIONES	21	
HERBICIDAS Y FUNGICIDAS	1	
OTROS PLAGUICIDAS	1	
Total general	3099	

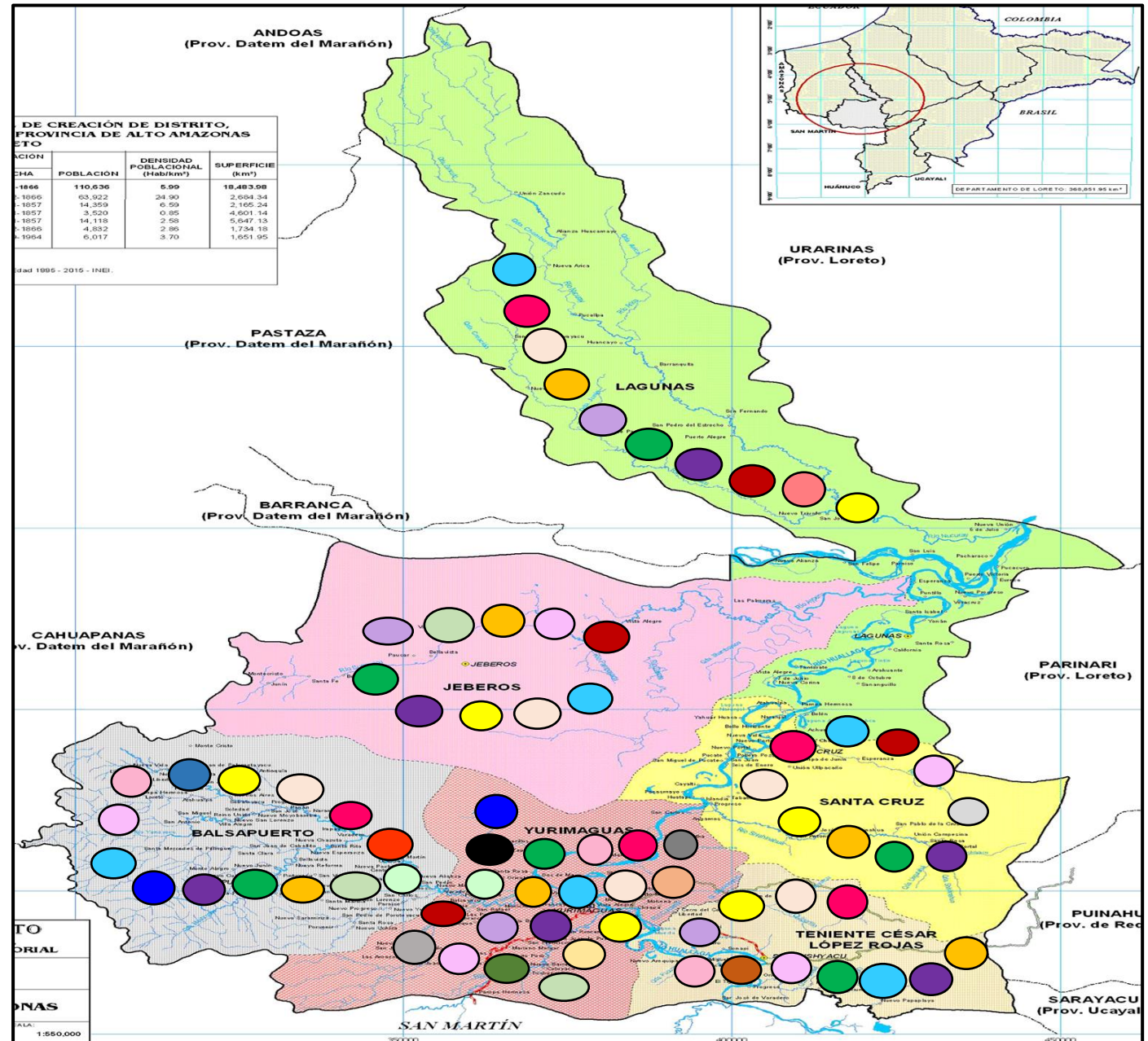

Fuente: NOTI-WEB- Elaboración: RIS- Alto Amazonas-Unidad de Epidemiología.
 (*) Hasta la SE 53.