



DINÁMICA

ENFERMEDADES Y EVENTOS BAJO VIGILANCIA EPIDEMIOLÓGICA, RED INTEGRADA DE SALUD ALTO AMAZONAS, GERESA LORETO, 2025 *

	ENFERMEDADES Y EVENTOS BAJO VIGILANCIA EPIDEMIOLOGICA - SE.	1- 30	31	32	33	34	35	36	37	38	39	40	41	42	43	44	45	46	47	48	49	50	51	Total general	%	% ACUM
1	DENGUE SIN SIGNOS DE ALARMA	1007	18	22	17	14	21	19	19	26	15	20	16	17	24	19	24	47	37	37	49	49	23	1540	50.84	50.84
2	DENGUE CON SIGNOS DE ALARMA	161	2	3	4	2	3	2	2	2	0	0	4	2	1	3	2	1	5	1	3	1	1	205	6.77	6.77
3	LEPTOSPIROSIS	532	10	3	1	2	9	3	2	0	9	8	5	9	6	7	12	13	8	8	8	2	0	657	21.69	21.69
4	OFIDISMO	71	3	1	3	4	4	0	3	4	2	2	3	3	5	2	7	5	2	4	4	5	0	137	4.52	4.52
5	TOS FERINA	2	0	0	0	0	0	0	0	1	0	0	4	3	2	7	6	14	9	14	20	24	8	114	3.76	3.76
6	MALARIA POR P. VIVAX	72	0	2	0	1	3	2	3	3	4	2	2	0	2	1	2	0	1	0	2	2	1	105	3.47	3.47
7	LEISHMANIASIS CUTANEA	33	2	0	2	1	1	0	2	0	1	1	0	0	2	2	0	1	0	2	0	0	0	50	1.65	1.65
8	SIFILIS NO ESPECIFICADA	34	1	1	2	2	3	2	0	2	1	0	0	0	0	1	1	0	0	0	0	0	0	50	1.65	1.65
9	VARICELA SIN COMPLICACIONES	30	4	0	0	1	0	2	0	0	0	1	1	0	3	1	1	2	0	1	0	0	0	47	1.55	1.55
10	HEPATITIS B	32	1	0	0	0	1	2	0	0	0	0	0	0	1	0	0	0	0	0	0	0	0	37	1.22	1.22
11	LOXOCELISMO	21	1	0	3	0	1	1	0	1	0	1	1	1	0	0	0	1	0	0	1	0	0	33	1.09	1.09
12	SIFILIS MATERNA	12	1	0	0	1	0	0	1	1	0	0	0	0	0	2	0	1	0	0	0	0	0	19	0.63	0.63
13	OROPUCHE	10	0	0	0	0	0	0	0	0	0	0	0	0	0	0	0	0	0	0	0	0	0	10	0.33	0.33
14	LEISHMANIASIS MUCOCUTANEA	5	1	0	0	0	0	0	0	0	0	0	0	0	0	0	0	0	0	0	0	0	0	6	0.20	0.20
15	ENFERMEDAD DE HANSEN - LEPROA	4	0	0	0	0	0	0	0	0	0	0	0	0	0	0	0	0	0	0	0	0	0	4	0.13	0.13
16	MUERTE MATERNA DIRECTA	0	0	0	0	0	0	0	0	0	1	0	0	0	0	0	0	0	0	1	0	0	0	2	0.07	0.07
17	PLAGUICIDA NO ESPECIFICADO	2	0	0	0	0	0	0	0	0	0	0	0	0	0	0	0	0	0	0	0	0	0	2	0.07	0.07
18	MAYARO	2	0	0	0	0	0	0	0	0	0	0	0	0	0	0	0	0	0	0	0	0	0	2	0.07	0.07
19	OTROS PLAGUICIDAS	0	0	0	0	1	0	0	0	0	0	0	0	0	0	0	0	0	0	0	0	0	0	1	0.03	0.03
20	HERBICIDAS Y FUNGICIDAS	1	0	0	0	0	0	0	0	0	0	0	0	0	0	0	0	0	0	0	0	0	0	1	0.03	0.03
21	INFECCION GONOCOCICA	1	0	0	0	0	0	0	0	0	0	0	0	0	0	0	0	0	0	0	0	0	0	1	0.03	0.03
22	MALARIA P. FALCIPARUM	0	0	0	0	0	0	0	0	0	1	0	0	0	0	0	0	0	0	0	0	0	0	1	0.03	0.03
23	DENGUE GRAVE	5	0	0	0	0	0	0	0	0	0	0	0	0	0	0	0	0	0	0	0	0	0	5	0.17	0.17
	TOTAL GENERAL	2037	44	32	32	29	46	33	32	40	34	35	36	35	46	45	55	85	62	68	87	83	33	3029	100.00	100.00

Fuente: NOTI-WEB- Elaboración: RIS- Alto Amazonas-Unidad de Epidemiología.

(*) Hasta la SE 51.

ENFERMEDADES Y EVENTOS BAJO VIGILANCIA EPIDEMIOLÓGICA ESPECIAL, RED INTEGRADA DE SALUD ALTO AMAZONAS, GERESA LORETO, 2025 *

Nº	ENFERMEDADES Y EVENTOS DE VIGILANCIA ESPECIAL	MENSUAL 2025												TOTAL GRAL
		ENERO	FEBRERO	MARZO	ABRIL	MAYO	JUNIO	JULIO	AGOSTO	SEPTIEMBRE	OCTUBRE	NOVIEMBRE	DICIEMBRE	
1	ARBOVIROSIS	221	179	205	218	149	108	77	101	91	95	167	139	1750
2	ACCIDENTE DE TRANSITO	49	42	56	43	48	52	55	74	48	46	72	16	601
3	VIOLENCIA FAMILIAR	21	24	47	22	20	20	19	10	7	14	15	4	223
4	DIABETES	43	42	28	30	42	34	43	31	15	17	16	5	346
5	TUBERCULOSIS	14	9	17	15	15	23	15	12	9	11	10	1	151
6	DEPRESIÓN MODERADA	27	27	18	10	8	5	8	4	4	6	4	2	123
7	VIH-SIDA	11	3	15	8	18	11	12	12	7	11	1	1	110
8	COVID-19	0	0	0	0	0	0	0	0	0	2	1	0	3
9	INTENTO SUICIDIO	2	1	6	2	6	1	1	12	0	5	1	2	39
10	EPISODIO PSICÓTICO	8	7	4	4	3	1	0	0	0	0	1	0	28
11	INSECTICIDAS Y PLAGUICIDAS	0	1	0	2	2	4	0	3	2	0	1	1	16
	TOTAL GENERAL	396	335	396	354	311	259	230	259	183	207	289	171	3390

CANAL ENDÉMICO DE CASOS DE DENGUE POR INICIO DE SÍNTOMAS, RED INTEGRADA DE SALUD ALTO AMAZONAS, GERESA LORETO, 2024-2025 *

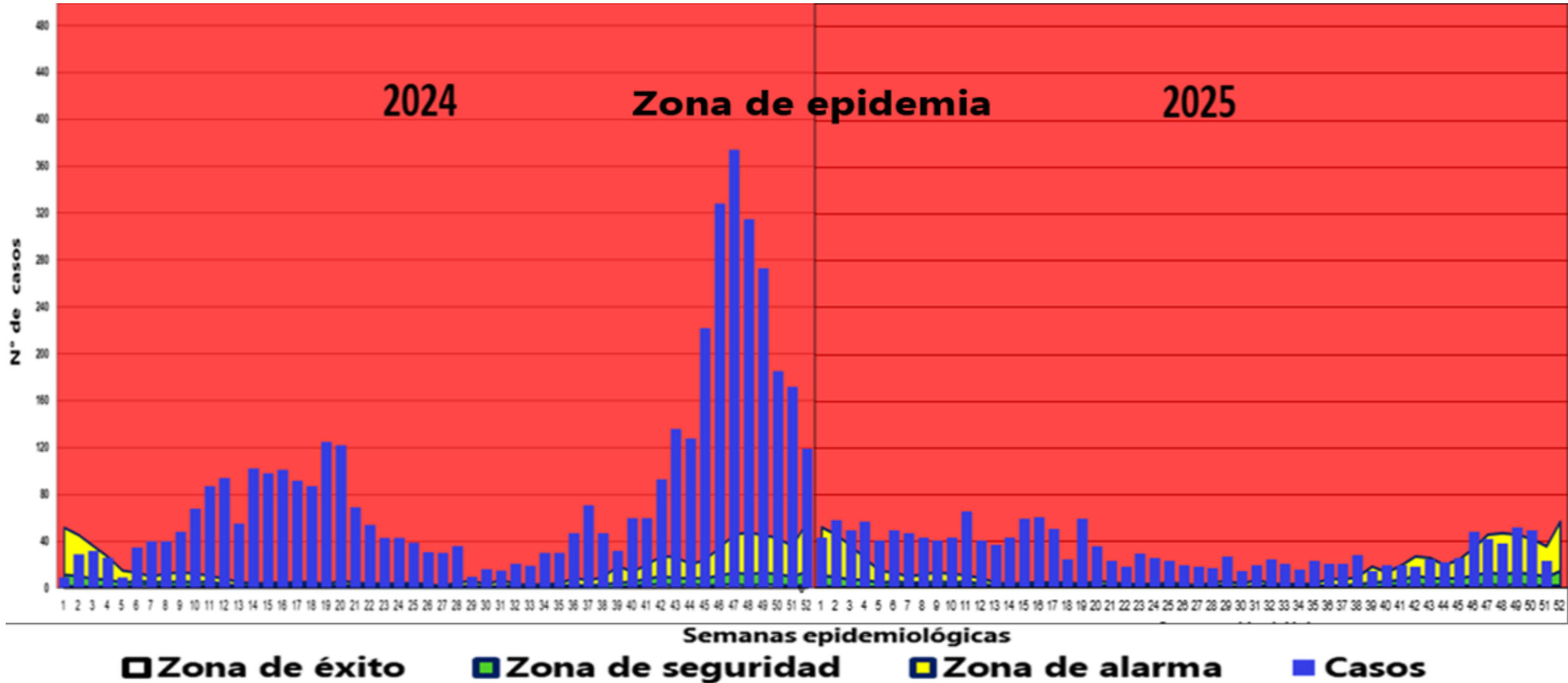

Fuente: NOTI-WEB- Elaboración: RIS- Alto Amazonas-Unidad de Epidemiología.

(*) Hasta la SE 51.

MAPA DE RIESGO DE DENGUE, RED INTEGRADA DE SALUD ALTO AMAZONAS, GERESA LORETO, 2025 *

DENGUE POR DISTRITOS , RED INTEGRADA DE SALUD ALTO AMAZONAS, GERESA LORETO, 2018 - 2025 *

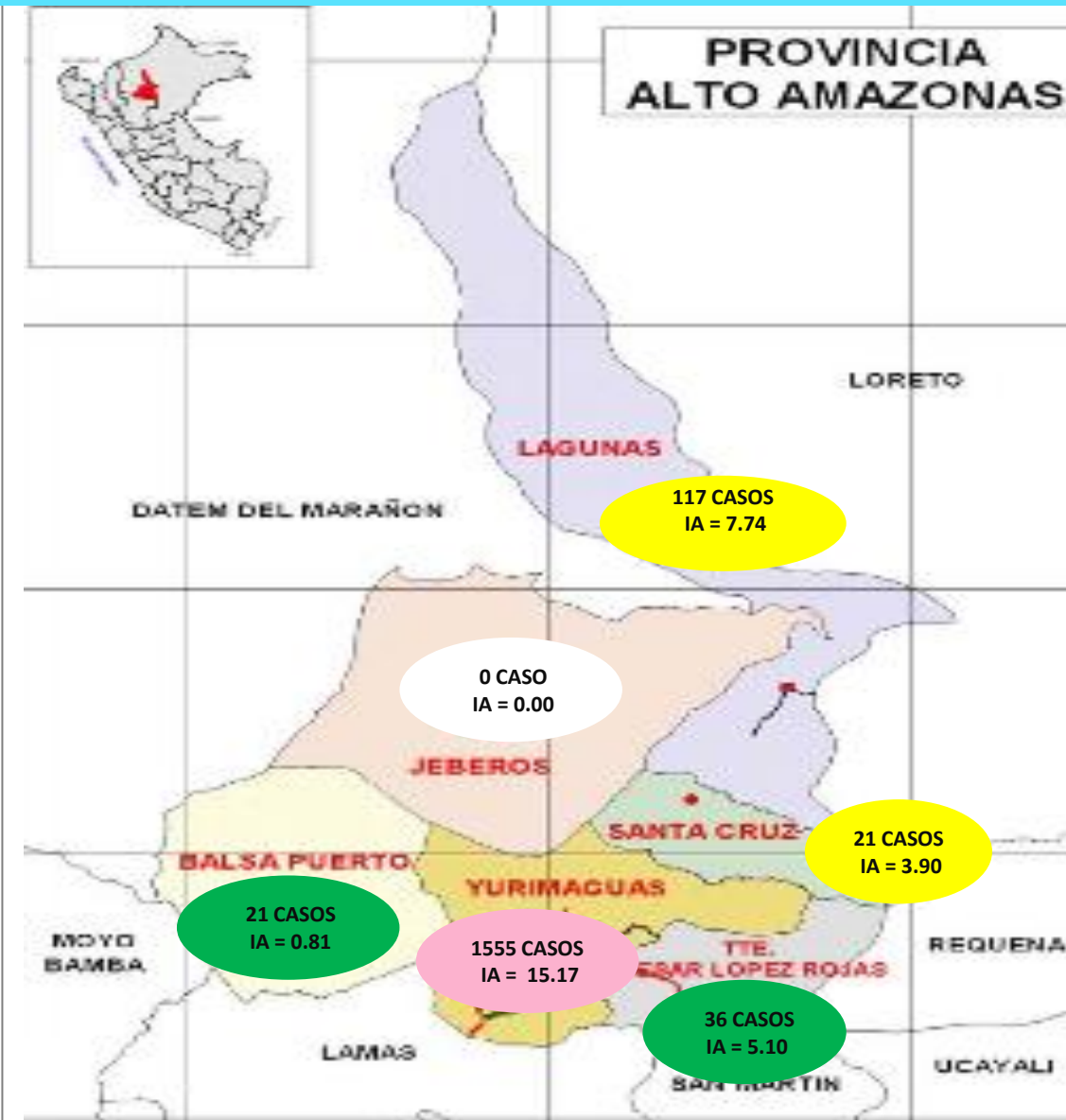

Distrito/Años	Pob. 2025	2018	F	2019	F	2020	F	2021	F	2022	F	2023	F	2024	F	2025	F	IA
Balsapuerto	25836	0	0	0	0	2	0	33	0	93	0	20	0	10	0	21		0.81
Jeberos	6897	0	0	0	0	27	0	39	0	45	0	101	0	63	0	0		0.00
Lagunas	15117	0	0	18	0	19	0	230	0	151	0	217	0	485	0	117		7.74
Santa Cruz	5383	0	0	0	0	0	0	44	0	41	0	7	0	8	0	21		3.90
Teniente César L. R.	7064	0	0	0	0	42	1	11	0	8	0	21	0	15	0	36		5.10
Yurimaguas	102474	455	1	581	1	825	3	2706	3	2609	4	1836	0	3866	1	1555	2	15.17
Total	162771	455	1	599	1	915	4	3063	3	2947	4	2202	0	4447	1	1750	2	10.75

Fuente: NOTI-WEB- Elaboración: RIS- Alto Amazonas-Unidad de Epidemiología.

(*) Hasta la SE 51.

DENGUE POR LOCALIDAD, RED INTEGRADA DE SALUD ALTO AMAZONAS, GERESA LORETO, 2024*

N°	LOCALIDADES AFECTADAS_SE.	1-30	31	32	33	34	35	36	37	38	39	40	41	42	43	44	45	46	47	48	49	50	51	52	Total general	%	% ACUM
1	YURIMAGUAS	1414	13	17	15	28	23	43	61	38	27	51	53	76	112	89	165	266	287	230	195	95	119	82	3499	78.68	78.68
2	LAGUNAS	170	0	1	1	0	2	3	4	2	2	6	4	11	10	23	38	26	47	49	28	31	12	9	479	10.77	10.77
3	PAMPA HERMOSA	44	2	3	1	0	0	0	1	2	1	0	3	2	5	9	4	15	19	14	9	22	17	4	177	3.98	3.98
4	GRAU	9	0	0	0	0	0	0	0	0	0	2	0	3	6	0	7	8	9	6	10	7	11	3	81	1.82	1.82
5	JEBEROS	3	0	0	0	0	0	0	0	0	0	0	0	0	0	3	4	9	7	4	13	1	4	15	63	1.42	1.42
6	MUNICHIS	1	0	0	1	2	3	0	0	0	0	0	0	1	1	1	4	0	3	1	11	14	0	0	43	0.97	0.97
7	SANTA MARIA	14	0	0	1	0	2	1	5	4	1	1	0	0	0	1	0	1	0	1	1	0	1	1	35	0.79	0.79
8	SHUCUSHYACU	1	0	0	0	0	0	0	0	0	0	0	0	0	0	0	0	0	1	8	0	2	2	1	15	0.34	0.34
9	SANTO TOMAS	6	0	0	0	0	0	0	0	0	0	0	0	0	0	0	0	0	1	0	4	1	0	0	12	0.27	0.27
10	BALSAPUERTO	0	0	0	0	0	0	0	0	0	0	0	0	0	0	1	0	0	0	0	1	2	3	2	9	0.20	0.20
11	SANTA CRUZ	0	0	0	0	0	0	0	0	0	0	0	0	0	0	0	0	0	0	0	1	7	0	0	8	0.18	0.18
12	30 DE AGOSTO	2	0	0	0	0	0	0	0	0	0	0	0	0	1	0	0	3	0	0	0	0	0	1	7	0.16	0.16
13	6 DE JULIO	6	0	0	0	0	0	0	0	0	0	0	0	0	0	0	0	0	0	0	0	0	0	0	6	0.13	0.13
14	SAN JUAN DE PAMPLONA	0	0	0	0	0	0	0	0	0	0	0	0	0	0	0	0	0	0	1	0	2	2	1	6	0.13	0.13
15	SAN FRANCISCO KM 21	0	0	0	0	0	0	0	0	1	1	0	0	0	0	0	0	0	0	1	0	0	0	0	3	0.07	0.07
16	SAN JUAN DE PUMAYACU	0	0	0	0	0	0	0	0	0	0	0	0	1	1	0	0	0	0	0	0	0	0	0	2	0.04	0.04
17	SAN GABRIEL DE VARADERO	0	0	0	0	0	0	0	0	0	0	0	0	0	0	0	0	0	0	0	0	1	0	0	1	0.02	0.02
18	LIBERTAD DEL HUALLAGA	0	0	0	0	0	0	0	0	0	0	0	0	0	0	0	0	0	0	0	0	0	1	0	1	0.02	0.02
19	Total general	256	2	4	4	2	7	4	10	9	5	9	7	17	24	39	57	62	87	85	78	90	53	37	4447	100.00	100.00

Fuente: NOTI-WEB-Elaboración: RIS-Alto Amazonas-Unidad de Epidemiología.

(*) Hasta la SE 51.

DENGUE POR LOCALIDAD, RED INTEGRADA DE SALUD ALTO AMAZONAS, GERESA LORETO, 2025 *

N°	LOCALIDADES AFECTADAS_SE.	1-30	31	32	33	34	35	36	37	38	39	40	41	42	43	44	45	46	47	48	49	50	51	Total general	%	% ACUM	
1	YURIMAGUAS	979	19	24	18	16	23	20	18	27	13	19	19	19	25	21	25	37	28	19	35	31	16	1451	82.91	82.91	
2	LAGUNAS	84	0	0	0	0	1	1	0	0	0	1	0	0	0	0	0	1	2	6	4	13	4	117	6.69	6.69	
3	SHUCUSHYACU	32	1	0	1	0	0	0	1	0	0	0	0	0	0	0	0	0	0	0	0	0	0	35	2.00	2.00	
4	SANTA CRUZ	19	0	0	0	0	0	0	0	0	0	0	0	0	0	0	0	0	2	0	0	0	0	21	1.20	1.20	
5	PAMPA HERMOSA	12	0	0	0	0	0	0	0	1	1	0	1	0	0	1	1	1	1	1	0	0	0	20	1.14	1.14	
6	GRAU	15	0	0	0	0	0	0	0	0	0	0	0	0	0	0	0	1	0	0	0	0	1	17	0.97	0.97	
7	BALSAPUERTO	13	0	0	2	0	0	0	1	0	0	0	0	0	0	0	0	0	0	1	0	0	0	17	0.97	0.97	
8	BELEN	9	0	0	0	0	0	0	0	0	0	0	0	0	0	0	0	1	1	1	3	0	0	15	0.86	0.86	
9	SAN JUAN DE PUMAYACU	0	0	0	0	0	0	0	0	0	0	0	0	0	0	0	0	2	0	6	4	1	0	13	0.74	0.74	
10	30 DE AGOSTO	1	0	0	0	0	0	0	0	0	0	0	0	0	0	0	0	0	3	3	2	4	0	13	0.74	0.74	
11	SANTA MARIA	3	0	0	0	0	0	0	0	0	0	0	0	0	0	0	0	3	2	0	2	0	1	11	0.63	0.63	
12	MUNICHIS	2	0	1	0	0	0	0	1	0	1	0	0	0	0	0	0	0	1	1	0	0	0	7	0.40	0.40	
13	SAN GABRIEL DE VARADERO	4	0	0	0	0	0	0	0	0	0	0	0	0	0	0	0	0	0	0	0	0	0	4	0.23	0.23	
14	SAN FRANCISCO KM 21	0	0	0	0	0	0	0	0	0	0	0	0	0	0	0	0	0	2	0	1	0	0	3	0.17	0.17	
15	TUPAC AMARU	0	0	0	0	0	0	0	0	0	0	0	0	0	0	0	0	2	0	0	0	0	0	2	0.1	0.10	
16	SUNIPLAYA	0	0	0	0	0	0	0	0	0	0	0	0	0	0	0	0	0	0	0	1	1	0	2	0.10	0.10	
17	PALMAS DE SHANUSI	0	0	0	0	0	0	0	0	0	0	0	0	0	0	0	0	0	0	0	0	0	1	1	1	1.10	1.10
18	BELLA SELVA	0	0	0	0	0	0	0	0	0	0	0	0	0	0	0	0	0	0	0	0	0	1	1	1	2.10	2.10
	Total General	1173	20	25	21	16	24	21	21	28	15	20	20	19	25	22	26	48	42	38	52	50	24	1750	100.00	100.00	

Fuente: NOTI-WEB-Elaboración: RIS- Alto Amazonas-Unidad de Epidemiología.

(*) Hasta la SE 51.

CONGLOMERADO DE CASOS POR DENGUE, CIUDAD YURIMAGUAS, DISTRITO YURIMAGUAS, RED DE SALUD ALTO AMAZONAS, GERESA LORETO, 2025 *

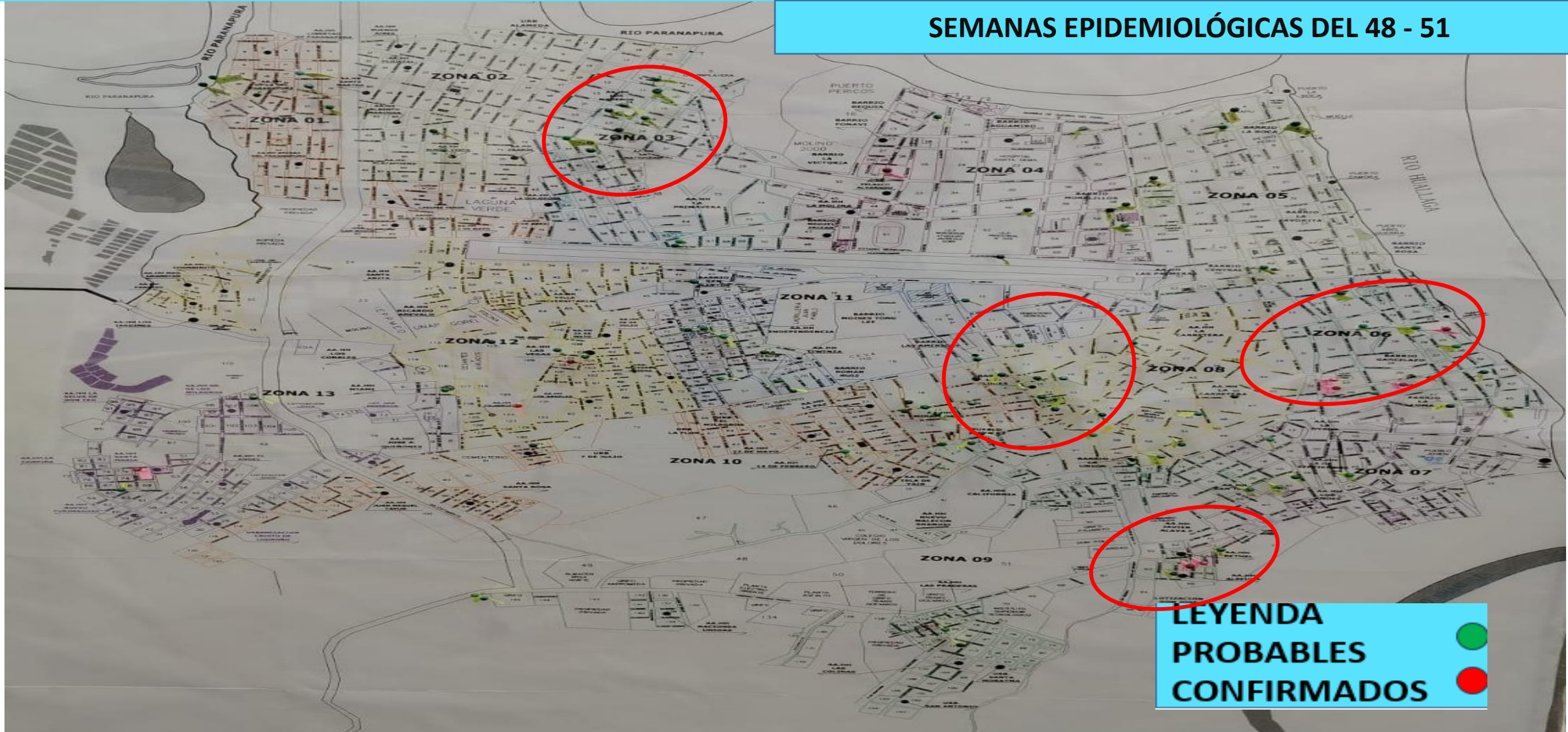

Fuente: NOTI-WEB-Elaboración: Red Integrada de Salud Alto Amazonas-Unidad de Epidemiología.
(*) Hasta la SE 51.

CASOS DE DENGUE SEGÙN SEXO Y ETAPAS DE VIDA, RED INTEGRADA DE SALUD ALTO AMAZONAS, GERESA LORETO, 2025 *

POB. 2025	ETAPAS DE VIDA	FEMENINO	MASCULINO	TOTAL GENERAL	%
3357	<1 AÑO	8	16	24	1.37
16407	1 A 4 AÑOS	80	100	180	10.29
25525	5 A 11 AÑOS	164	191	355	20.29
20726	12 -17 AÑOS	148	142	290	16.57
32689	18 - 29 AÑOS	171	110	281	16.06
50445	30-59 AÑOS	291	211	502	28.69
13622	60 + AÑOS	53	65	118	6.74
162771	TOTAL GENERAL	915	835	1750	100

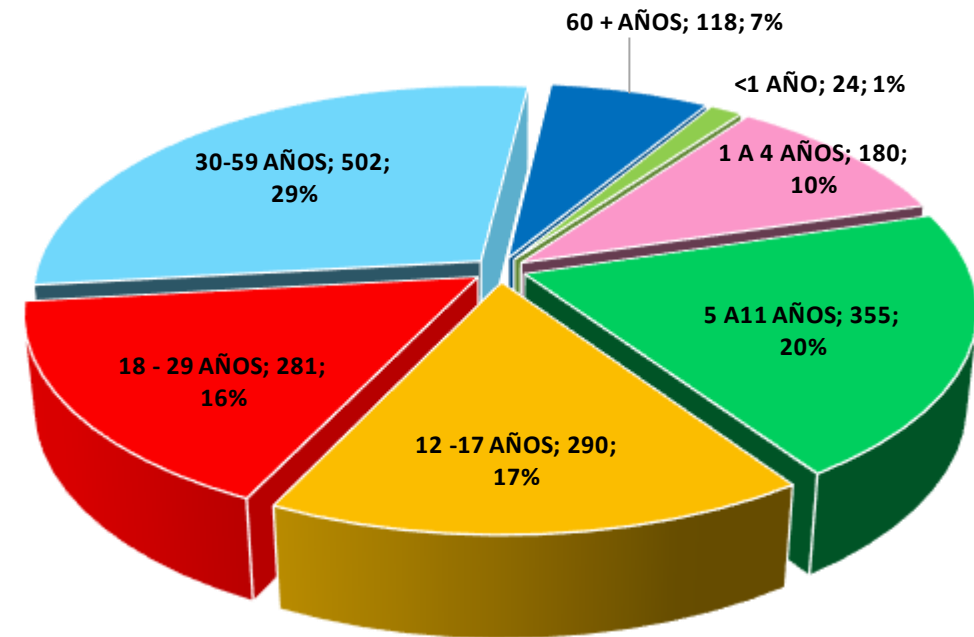

CASOS DE MALARIA POR SEMANAS EPIDEMIOLÓGICAS, RED INTEGRADA DE SALUD ALTO AMAZONAS, GERESA LORETO, 2024 - 2025 *

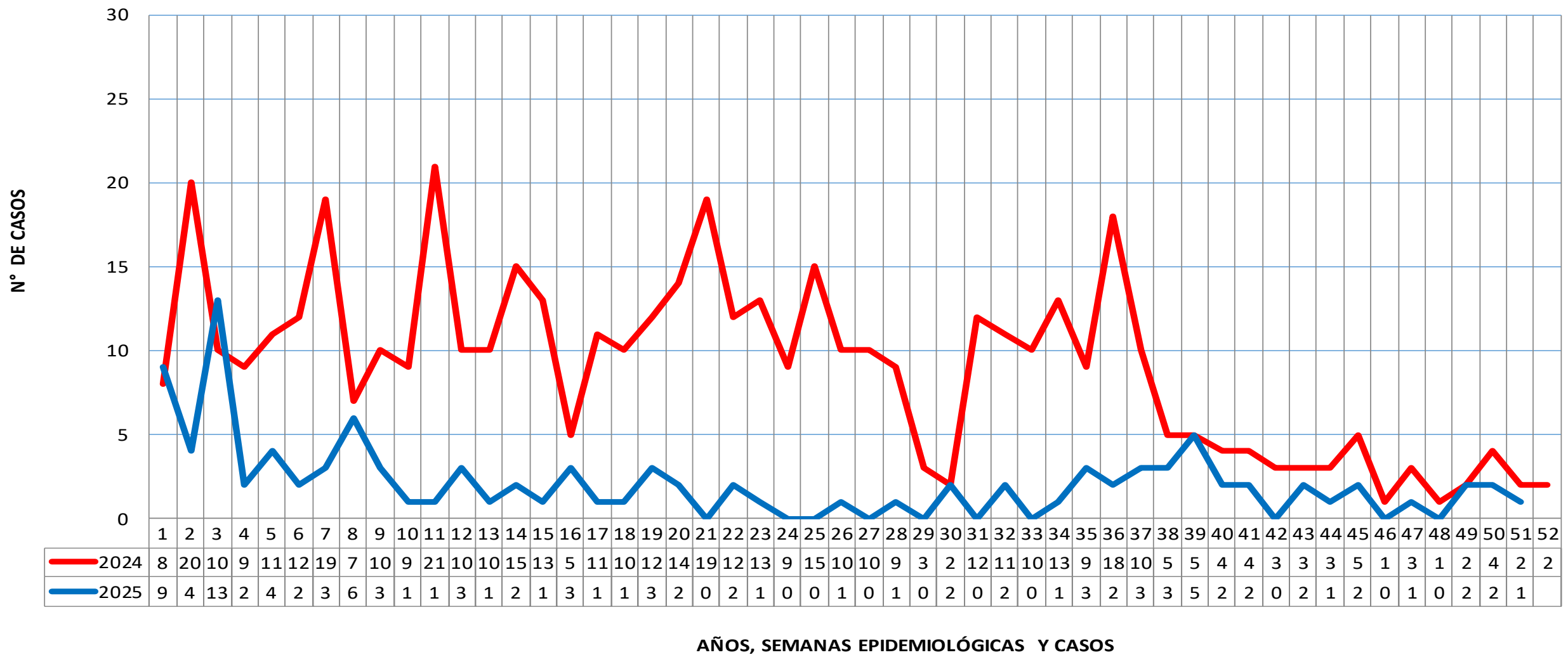

Fuente: NOTI-WEB- Elaboración: RIS- Alto Amazonas-Unidad de Epidemiología.
 (*) Hasta la SE 51.

CANAL ENDÉMICO DE CASOS DE MALARIA, RED INTEGRADA DE SALUD ALTO AMAZONAS, GERESA LORETO, 2025 *

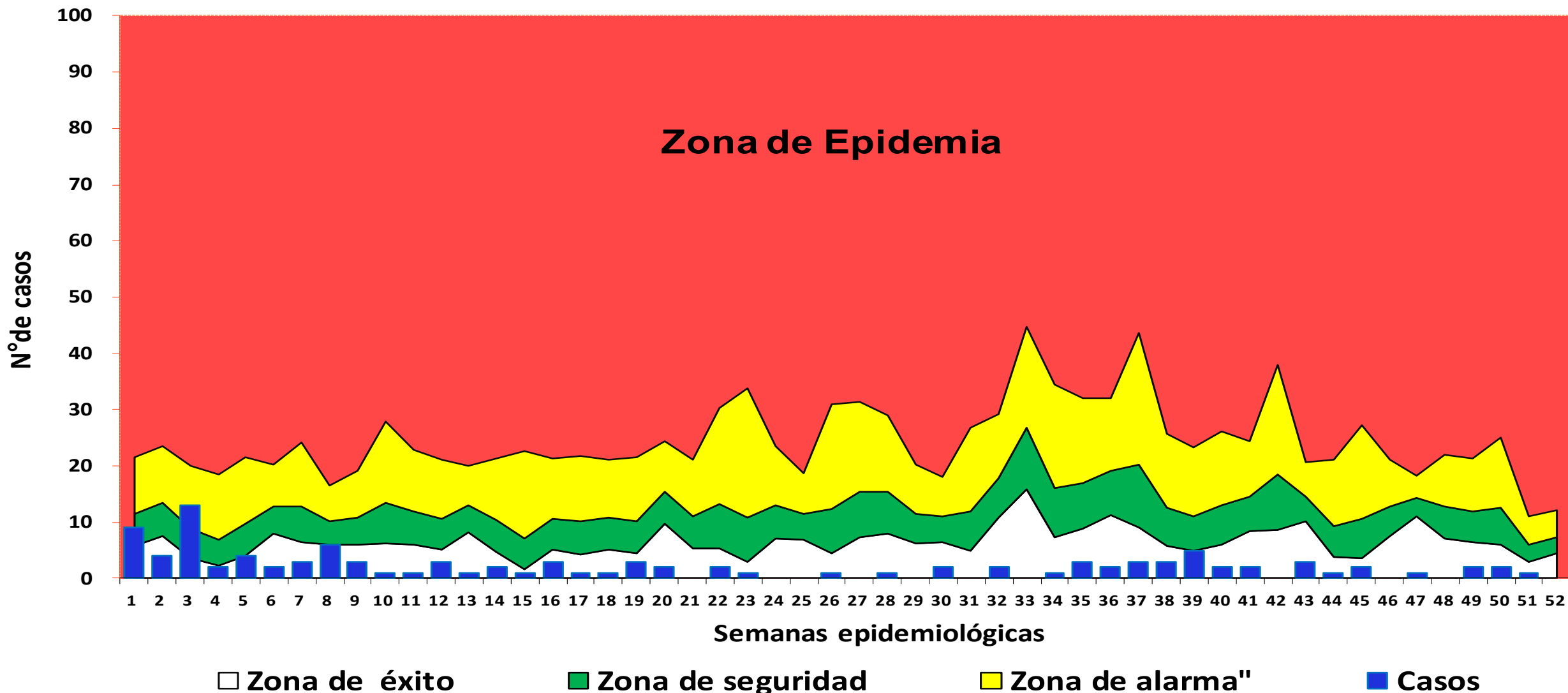

Fuente: NOTI-WEB-Elaboración: RIS-Alto Amazonas-Unidad de Epidemiología.

(*) Hasta la SE 51.

MAPA DE RIESGO DE CASOS DE MALARIA, RED INTEGRADA DE SALUD ALTO AMAZONAS, GERESA LORETO 2025 *

MALARIA POR DISTRITOS, RED INTEGRADA DE SALUD ALTO AMAZONAS, GERESA LORETO, 2014 - 2025 *



Districtos/ Años	Población 2025	2014	2015	2016	2017	F	2018	2019	2020	2021	2022	2023	2024	2025	TIA
Balsapuerto	25836	54	453	780	1710	0	1545	638	272	494	1424	1070	297	50	1.94
Jeberos	6897	0	14	95	64	0	7	0	0	0	4	16	0	9	1.30
Lagunas	15117	480	316	178	213	1	527	143	35	46	154	373	47	4	0.26
Santa Cruz	5383	1	2	3	8	0	8	1	23	12	2	4	0	2	0.37
Teniente C. L. R.	7064	4	5	67	26	0	10	4	2	12	1	0	0	1	0.14
Yurimaguas	102474	549	213	290	137	0	161	67	134	107	140	212	124	40	0.39
Total	162771	1088	1003	1413	2158	1	2258	853	466	671	1725	1675	468	106	0.65

Fuente: NOTI-WEB-Elaboración: RIS- Alto Amazonas-Unidad de Epidemiología.
 (*) Hasta la SE 51.

MALARIA POR LOCALIDAD, RED INTEGRADA DE SALUD ALTO AMAZONAS, GERESA LORETO, 2024 *

N°	LOCALIDADES	1-30	30	31	32	33	34	35	36	37	38	39	40	41	42	43	44	45	46	47	48	49	50	51	52	Total general	%	% ACUM	
1	SOLEDAD	50	0	5	2	3	0	1	4	0	1	0	1	1	0	0	0	0	0	0	1	1	1	2	1	0	74	15.81	15.81
2	FRAY MARTIN	41	0	0	0	0	0	1	0	0	1	0	1	1	0	0	0	0	0	0	1	0	0	1	0	0	47	10.04	10.04
3	SAN ROQUE	26	0	2	1	0	0	0	0	0	0	0	0	0	0	1	0	0	0	0	0	0	0	0	0	0	30	6.41	6.41
4	SAN LUIS	19	0	0	0	1	3	1	3	1	1	0	0	0	0	0	0	0	0	0	0	0	0	0	0	0	29	6.20	6.20
5	LIBERTAD	15	1	1	2	1	3	0	1	0	0	0	0	0	0	2	0	0	0	0	0	0	0	0	0	0	26	5.56	5.56
6	PUERTO PORVENIR	18	0	0	0	0	0	1	0	0	0	0	0	0	1	1	0	1	0	0	0	0	0	0	0	0	22	4.70	4.70
7	MOYOBAMBILLO	18	0	0	0	0	0	0	1	0	0	1	0	0	0	0	0	0	0	0	0	0	0	0	0	0	20	4.27	4.27
8	SAN ANTONIO DE SANIYACO	6	0	0	0	0	1	1	1	1	0	0	1	0	0	0	1	1	0	0	0	0	1	1	0	0	15	3.21	3.21
9	SANTA LUCIA	4	0	0	0	0	1	1	0	3	1	0	1	0	0	0	0	0	1	1	0	0	0	1	1	1	15	3.21	3.21
10	HUANCAYO	5	0	0	1	2	0	0	0	3	0	0	0	0	0	0	0	0	0	0	0	0	0	0	0	0	11	2.35	2.35
11	SAN FERNANDO	8	0	1	1	0	0	0	0	0	0	1	0	0	0	0	0	0	0	0	0	0	0	0	0	0	11	2.35	2.35
12	NUEVO CAJAMARCA	8	0	1	1	0	0	0	0	0	0	0	0	0	0	0	0	0	0	0	0	0	0	0	0	0	10	2.14	2.14
13	UNION ZANCUDO	9	0	0	0	0	0	0	0	0	0	0	0	0	0	0	0	0	0	0	0	0	0	0	0	0	9	1.92	1.92
14	NUEVO TINAJAYO	9	0	0	0	0	0	0	0	0	0	0	0	0	0	0	0	0	0	0	0	0	0	0	0	0	9	1.92	1.92
15	SAN FRANCISCO DE PAMPAYACU	5	0	0	0	0	0	0	1	0	0	0	0	2	0	0	0	0	0	0	0	0	0	0	0	0	8	1.71	1.71
16	BARRANQUITA	3	0	0	1	1	2	0	0	0	0	0	0	0	0	0	0	0	0	0	0	0	0	0	0	0	7	1.50	1.50
17	NUEVA CHAZUTA	1	1	2	0	1	2	0	0	0	0	0	0	0	0	0	0	0	0	0	0	0	0	0	0	0	7	1.50	1.50
18	PANAN	6	0	0	0	0	0	0	0	0	0	0	0	0	0	0	0	0	0	0	0	0	0	0	0	0	6	1.28	1.28
19	BELLAVISTA	6	0	0	0	0	0	0	0	0	0	0	0	0	0	0	0	0	0	0	0	0	0	0	0	0	6	1.28	1.28
20	SANTA CLARA	3	0	0	0	0	0	0	0	0	0	1	0	0	1	0	0	0	0	0	0	0	0	0	0	0	5	1.07	1.07
21	SAN RAFAEL	2	0	0	0	0	0	0	0	0	0	1	0	0	0	0	1	1	0	0	0	0	0	0	0	0	5	1.07	1.07
22	PROGRESO	5	0	0	0	0	0	0	0	0	0	0	0	0	0	0	0	0	0	0	0	0	0	0	0	0	5	1.07	1.07
23	LOMA LINDA	3	0	0	0	0	0	0	0	0	1	0	0	0	0	0	0	0	0	0	0	0	0	0	0	0	4	0.85	0.85
24	MUNICHIS	1	0	0	0	0	1	2	0	0	0	0	0	0	0	0	0	0	0	0	0	0	0	0	0	0	4	0.85	0.85
25	SAN JOSE DE CABALLITO	3	0	0	0	0	0	0	1	0	0	0	0	0	0	0	0	0	0	0	0	0	0	0	0	0	4	0.85	0.85

Fuente: NOTI-WEB-Elaboración: RIS-Alto Amazonas-Unidad de Epidemiología.

(*) Hasta la SE 51.

MALARIA POR LOCALIDAD, RED INTEGRADA DE SALUD ALTO AMAZONAS, GERESA LORETO, 2024 *

Nº	LOCALIDADES	1-30	30	31	32	33	34	35	36	37	38	39	40	41	42	43	44	45	46	47	48	49	50	51	52	Total general	%	% ACUM	
26	NUEVO MUNDO	4	0	0	0	0	0	0	0	0	0	0	0	0	0	0	0	0	0	0	0	0	0	0	0	0	4	0.85	0.85
27	MARANATHA	3	0	0	0	0	0	0	1	0	0	0	0	0	0	0	0	0	0	0	0	0	0	0	0	0	4	0.85	0.85
28	ANTIOQUIA	3	0	0	0	0	0	0	0	0	0	0	0	0	0	0	0	0	0	0	0	0	0	0	1	4	0.85	0.85	
29	NUEVO MOYOBAMBA	3	0	0	0	0	0	0	1	0	0	0	0	0	0	0	0	0	0	0	0	0	0	0	0	0	4	0.85	0.85
30	NUEVA ARICA	3	0	0	0	0	0	0	0	0	0	0	0	0	0	0	0	0	0	0	0	0	0	0	0	0	3	0.64	0.64
31	SANTA ROSA	2	0	0	1	0	0	0	0	0	0	0	0	0	0	0	0	0	0	0	0	0	0	0	0	0	3	0.64	0.64
32	VILLA ALEGRE	2	0	0	0	0	0	0	0	0	0	0	0	0	0	0	0	1	0	0	0	0	0	0	0	0	3	0.64	0.64
33	TAWARI DE PLATOYACU	0	0	0	0	0	0	0	3	0	0	0	0	0	0	0	0	0	0	0	0	0	0	0	0	0	3	0.64	0.64
34	SAN GABRIEL DE VARADERO	3	0	0	0	0	0	0	0	0	0	0	0	0	0	0	0	0	0	0	0	0	0	0	0	0	3	0.64	0.64
35	OCULIZA	3	0	0	0	0	0	0	0	0	0	0	0	0	0	0	0	0	0	0	0	0	0	0	0	0	3	0.64	0.64
36	NUEVO PROGRESO	3	0	0	0	0	0	0	0	0	0	0	0	0	0	0	0	0	0	0	0	0	0	0	0	0	3	0.64	0.64
37	IRAPAY	2	0	0	0	0	0	0	0	0	0	0	0	0	0	0	0	0	0	0	0	0	0	0	0	0	2	0.43	0.43
38	NUEVO ARICA	1	0	0	0	0	0	0	0	1	0	0	0	0	0	0	0	0	0	0	0	0	0	0	0	0	2	0.43	0.43
39	NUEVA REFORMA	2	0	0	0	0	0	0	0	0	0	0	0	0	0	0	0	0	0	0	0	0	0	0	0	0	2	0.43	0.43
40	PALMERAS DEL PARANAPURA	1	0	0	0	1	0	0	0	0	0	0	0	0	0	0	0	0	0	0	0	0	0	0	0	0	2	0.43	0.43
41	SAN JUAN DE PALOMETAYACU	2	0	0	0	0	0	0	0	0	0	0	0	0	0	0	0	0	0	0	0	0	0	0	0	0	2	0.43	0.43
42	PUERTO ALEGRE	2	0	0	0	0	0	0	0	0	0	0	0	0	0	0	0	0	0	0	0	0	0	0	0	0	2	0.43	0.43
43	BALSAPUERTO	2	0	0	0	0	0	0	0	0	0	0	0	0	0	0	0	0	0	0	0	0	0	0	0	0	2	0.43	0.43
44	NUEVA ALIANZA	2	0	0	0	0	0	0	0	0	0	0	0	0	0	0	0	0	0	0	0	0	0	0	0	0	2	0.43	0.43
45	NUEVO JERUSALEN DEL YANAYACU	1	0	0	0	0	0	0	0	0	0	0	0	0	0	0	0	0	0	0	0	0	0	0	0	0	1	0.21	0.21
46	LAS AMAZONAS	0	0	0	0	0	0	0	1	0	0	0	0	0	0	0	0	0	0	0	0	0	0	0	0	0	1	0.21	0.21
47	MONTE ALEGRE	1	0	0	0	0	0	0	0	0	0	0	0	0	0	0	0	0	0	0	0	0	0	0	0	0	1	0.21	0.21
48	PALMAS DE SHANUSI	0	0	0	0	0	0	0	0	0	0	0	0	0	0	0	0	1	0	0	0	0	0	0	0	0	1	0.21	0.21
49	SAN PEDRO DE POROTOYACU	1	0	0	0	0	0	0	0	0	0	0	0	0	0	0	0	0	0	0	0	0	0	0	0	0	1	0.21	0.21

Fuente: NOTI-WEB-Elaboración: RIS-Alto Amazonas-Unidad de Epidemiología.

(*) Hasta la SE 51.

MALARIA POR LOCALIDAD, RED INTEGRADA DE SALUD ALTO AMAZONAS, GERESA LORETO, 2024 *

N°	LOCALIDADES	1-30	30	31	32	33	34	35	36	37	38	39	40	41	42	43	44	45	46	47	48	49	50	51	52	Total general	%	% ACUM
50	SABALOYACU	0	0	0	1	0	0	0	0	0	0	0	0	0	0	0	0	0	0	0	0	0	0	0	0	1	0.21	0.21
51	SANTA CLARA DE PILLINGUE	1	0	0	0	0	0	0	0	0	0	0	0	0	0	0	0	0	0	0	0	0	0	0	0	1	0.21	0.21
52	NUEVA ERA	0	0	0	0	0	0	0	0	1	0	0	0	0	0	0	0	0	0	0	0	0	0	0	0	1	0.21	0.21
53	NUEVO ORIENTE	1	0	0	0	0	0	0	0	0	0	0	0	0	0	0	0	0	0	0	0	0	0	0	0	1	0.21	0.21
54	ATAHUALPA	1	0	0	0	0	0	0	0	0	0	0	0	0	0	0	0	0	0	0	0	0	0	0	0	1	0.21	0.21
55	PALMERAS DE SAN ROQUE	1	0	0	0	0	0	0	0	0	0	0	0	0	0	0	0	0	0	0	0	0	0	0	0	1	0.21	0.21
56	SAN FERNANDO DE TIPISHCA	1	0	0	0	0	0	0	0	0	0	0	0	0	0	0	0	0	0	0	0	0	0	0	0	1	0.21	0.21
57	NUEVO CONTAMANA DEL YANAYACU	1	0	0	0	0	0	0	0	0	0	0	0	0	0	0	0	0	0	0	0	0	0	0	0	1	0.21	0.21
58	NUEVA VIDA	0	0	0	0	0	0	1	0	0	0	0	0	0	0	0	0	0	0	0	0	0	0	0	0	1	0.21	0.21
59	NUEVO JUNIN	1	0	0	0	0	0	0	0	0	0	0	0	0	0	0	0	0	0	0	0	0	0	0	0	1	0.21	0.21
60	PINTUYACU	1	0	0	0	0	0	0	0	0	0	0	0	0	0	0	0	0	0	0	0	0	0	0	0	1	0.21	0.21
61	NUEVO LIBERTAD DEL YANAYACU	1	0	0	0	0	0	0	0	0	0	0	0	0	0	0	0	0	0	0	0	0	0	0	0	1	0.21	0.21
62	YURIMAGUAS	0	0	0	0	0	0	0	0	0	1	0	0	0	0	0	0	0	0	0	0	0	0	0	0	1	0.21	0.21
63	PUCALPILLO	1	0	0	0	0	0	0	0	0	0	0	0	0	0	0	0	0	0	0	0	0	0	0	0	1	0.21	0.21
64	SAN JUAN DE ARMANAYACU	0	0	0	0	0	0	0	0	0	0	0	0	0	0	1	0	0	0	0	0	0	0	0	0	1	0.21	0.21
65	28 DE JULIO DEL CACHIYACU	1	0	0	0	0	0	0	0	0	0	0	0	0	0	0	0	0	0	0	0	0	0	0	0	1	0.21	0.21
66	NUEVA BARRANQUITA PARANAPURA	1	0	0	0	0	0	0	0	0	0	0	0	0	0	0	0	0	0	0	0	0	0	0	0	1	0.21	0.21
67	VILLA HERMOSA	1	0	0	0	0	0	0	0	0	0	0	0	0	0	0	0	0	0	0	0	0	0	0	0	1	0.21	0.21
68	NUEVO CANAAN	1	0	0	0	0	0	0	0	0	0	0	0	0	0	0	0	0	0	0	0	0	0	0	0	1	0.21	0.21
69	SAN MANUEL	1	0	0	0	0	0	0	0	0	0	0	0	0	0	0	0	0	0	0	0	0	0	0	0	1	0.21	0.21
70	ALIANZA DE HUITOYACU	1	0	0	0	0	0	0	0	0	0	0	0	0	0	0	0	0	0	0	0	0	0	0	0	1	0.21	0.21
Total general		336	2	12	11	10	13	9	18	10	5	5	4	4	3	3	3	5	1	3	1	2	4	2	2	468	100.00	100.00

Fuente: NOTI-WEB-Elaboración: RIS- Alto Amazonas-Unidad de Epidemiología.

(*) Hasta la SE 51.

MALARIA POR LOCALIDAD, RED INTEGRADA DE SALUD ALTO AMAZONAS, GERESA LORETO, 2025 *

N°	LOCALIDADES	1-30	31	32	33	34	35	36	37	38	39	40	41	42	43	44	45	46	47	48	49	50	51	Total general	%	% ACUM
1	SANTA LUCIA	11	0	0	0	0	0	0	0	1	0	0	0	0	1	0	0	0	1	0	0	0	0	14	13.21	13.21
2	SOLEDAD	6	0	0	0	0	0	1	0	0	0	0	0	0	0	0	1	0	0	0	0	1	0	9	8.49	8.49
3	SAN LUIS	6	0	0	0	0	1	0	0	0	0	0	0	0	0	0	0	0	0	0	0	0	0	7	6.60	6.60
4	NUEVA JORDANIA	6	0	0	0	0	0	0	0	0	0	0	1	0	0	0	0	0	0	0	0	0	0	7	6.60	6.60
5	MOYOBAMBILLO	1	0	0	0	0	1	0	0	0	2	1	0	0	0	0	1	0	0	0	0	0	0	6	5.66	5.66
6	LOMA LINDA	4	0	0	0	0	0	0	1	0	0	0	0	0	0	0	0	0	0	0	0	0	0	5	4.72	4.72
7	SAN JUAN DE ARMANAYACU	4	0	0	0	0	0	0	0	0	0	0	0	0	0	0	0	0	0	0	0	0	0	4	3.77	3.77
8	TAWARI DE PLATOYACU	1	0	0	0	0	0	0	0	1	0	0	0	0	1	0	0	0	0	0	0	1	0	4	3.77	3.77
9	MARONA	0	0	0	0	0	0	0	0	0	2	1	1	0	0	0	0	0	0	0	0	0	0	4	3.77	3.77
10	SAN FRANCISCO DE PAMPAYACU	2	0	0	0	0	0	1	0	0	0	0	0	0	0	0	0	0	0	0	1	0	0	4	3.77	3.77
11	LIBERTAD	3	0	0	0	0	0	0	0	0	0	0	0	0	0	0	0	0	0	0	0	0	0	3	2.83	2.83
12	SAN RAFAEL	3	0	0	0	0	0	0	0	0	0	0	0	0	0	0	0	0	0	0	0	0	0	3	2.83	2.83
13	NUEVO PROGRESO	1	0	0	0	0	0	0	1	1	0	0	0	0	0	0	0	0	0	0	0	0	0	3	2.83	2.83
14	ANTIOQUIA	1	0	0	0	0	0	0	0	0	0	0	0	0	0	0	0	0	0	0	0	0	1	2	1.89	1.89
15	SAN ANTONIO DE SANIYACO	2	0	0	0	0	0	0	0	0	0	0	0	0	0	0	0	0	0	0	0	0	0	2	1.89	1.89
16	NUEVA ALIANZA	1	0	0	0	0	0	0	0	0	0	0	0	0	0	1	0	0	0	0	0	0	0	2	1.89	1.89
17	VILLA ALEGRE	2	0	0	0	0	0	0	0	0	0	0	0	0	0	0	0	0	0	0	0	0	0	2	1.89	1.89
18	FRAY MARTIN	1	0	0	0	0	0	0	0	0	0	0	0	0	0	0	0	0	0	0	0	0	0	1	0.94	0.94
19	SAN ROQUE	1	0	0	0	0	0	0	0	0	0	0	0	0	0	0	0	0	0	0	0	0	0	1	0.94	0.94
20	NUEVA VIDA	1	0	0	0	0	0	0	0	0	0	0	0	0	0	0	0	0	0	0	0	0	0	1	0.94	0.94
21	HUANCAYO	1	0	0	0	0	0	0	0	0	0	0	0	0	0	0	0	0	0	0	0	0	0	1	0.94	0.94
22	MARANATHA	0	0	0	0	0	1	0	0	0	0	0	0	0	0	0	0	0	0	0	0	0	0	1	0.94	0.94
23	SAN FERNANDO	0	0	1	0	0	0	0	0	0	0	0	0	0	0	0	0	0	0	0	0	0	0	1	0.94	0.94

Fuente: NOTI-WEB-Elaboración: RIS- Alto Amazonas-Unidad de Epidemiología.

(*) Hasta la SE 51.

MALARIA POR LOCALIDAD, RED INTEGRADA DE SALUD ALTO AMAZONAS, GERESA LORETO, 2025 *

N°	LOCALIDADES	1-30	31	32	33	34	35	36	37	38	39	40	41	42	43	44	45	46	47	48	49	50	51	Total general	%	% ACUM	
24	JEBERILLOS	0	0	0	0	0	0	0	0	0	0	0	0	0	0	0	0	0	0	0	0	1	0	1	0.94	0.94	
25	JORGE CHAVEZ	1	0	0	0	0	0	0	0	0	0	0	0	0	0	0	0	0	0	0	0	0	0	0	1	0.94	0.94
26	JEBEROS	1	0	0	0	0	0	0	0	0	0	0	0	0	0	0	0	0	0	0	0	0	0	0	1	0.94	0.94
27	NUEVO PORTAL	1	0	0	0	0	0	0	0	0	0	0	0	0	0	0	0	0	0	0	0	0	0	0	1	0.94	0.94
28	SAN JUAN DE PALOMETAYACU	1	0	0	0	0	0	0	0	0	0	0	0	0	0	0	0	0	0	0	0	0	0	0	1	0.94	0.94
29	SEGUNDA JERUSALEN DEL ARMANAYACU	0	0	0	0	0	0	0	0	0	1	0	0	0	0	0	0	0	0	0	0	0	0	0	1	0.94	0.94
30	BALSAPUERTO	1	0	0	0	0	0	0	0	0	0	0	0	0	0	0	0	0	0	0	0	0	0	0	1	0.94	0.94
31	PUERTO ALEGRE	0	0	0	0	0	0	0	1	0	0	0	0	0	0	0	0	0	0	0	0	0	0	0	1	0.94	0.94
32	SANTA CRUZ	1	0	0	0	0	0	0	0	0	0	0	0	0	0	0	0	0	0	0	0	0	0	0	1	0.94	0.94
33	PUERTO PORVENIR	1	0	0	0	0	0	0	0	0	0	0	0	0	0	0	0	0	0	0	0	0	0	0	1	0.94	0.94
34	BETHEL	0	0	0	0	1	0	0	0	0	0	0	0	0	0	0	0	0	0	0	0	0	0	0	1	0.94	0.94
35	SABALOYACU	1	0	0	0	0	0	0	0	0	0	0	0	0	0	0	0	0	0	0	0	0	0	0	1	0.94	0.94
36	SAN ANTONIO	1	0	0	0	0	0	0	0	0	0	0	0	0	0	0	0	0	0	0	0	0	0	0	1	0.94	0.94
37	YURIMAGUAS	1	0	0	0	0	0	0	0	0	0	0	0	0	0	0	0	0	0	0	0	0	0	0	1	0.94	0.94
38	PALMAS DE SHANUSI	1	0	0	0	0	0	0	0	0	0	0	0	0	0	0	0	0	0	0	0	0	0	0	1	0.94	0.94
39	SANTA CLARA DE PILLINGUE - LA BOCA	1	0	0	0	0	0	0	0	0	0	0	0	0	0	0	0	0	0	0	0	0	0	0	1	1.09	1.09
40	PALMERAS DEL PARANAPURA	1	0	0	0	0	0	0	0	0	0	0	0	0	0	0	0	0	0	0	0	0	0	0	1	1.09	1.09
41	6 DE JULIO	0	0	1	0	0	0	0	0	0	0	0	0	0	0	0	0	0	0	0	0	0	0	0	1	1.09	1.09
42	PROGRESO	1	0	0	0	0	0	0	0	0	0	0	0	0	0	0	0	0	0	0	0	0	0	0	1	1.09	1.09
	Total general	72	0	2	0	1	3	2	3	3	5	2	2	0	2	1	2	0	1	0	2	2	1	106	100.00	100.00	

Fuente: NOTI-WEB-Elaboración: RIS- Alto Amazonas-Unidad de Epidemiología.

(*) Hasta la SE 51.

CONGLOMERADO DE CASOS DE MALARIA, DISTRITO YURIMAGUAS, RED INTEGRADA DE SALUD ALTO AMAZONAS, GERESA LORETO, 2025 *

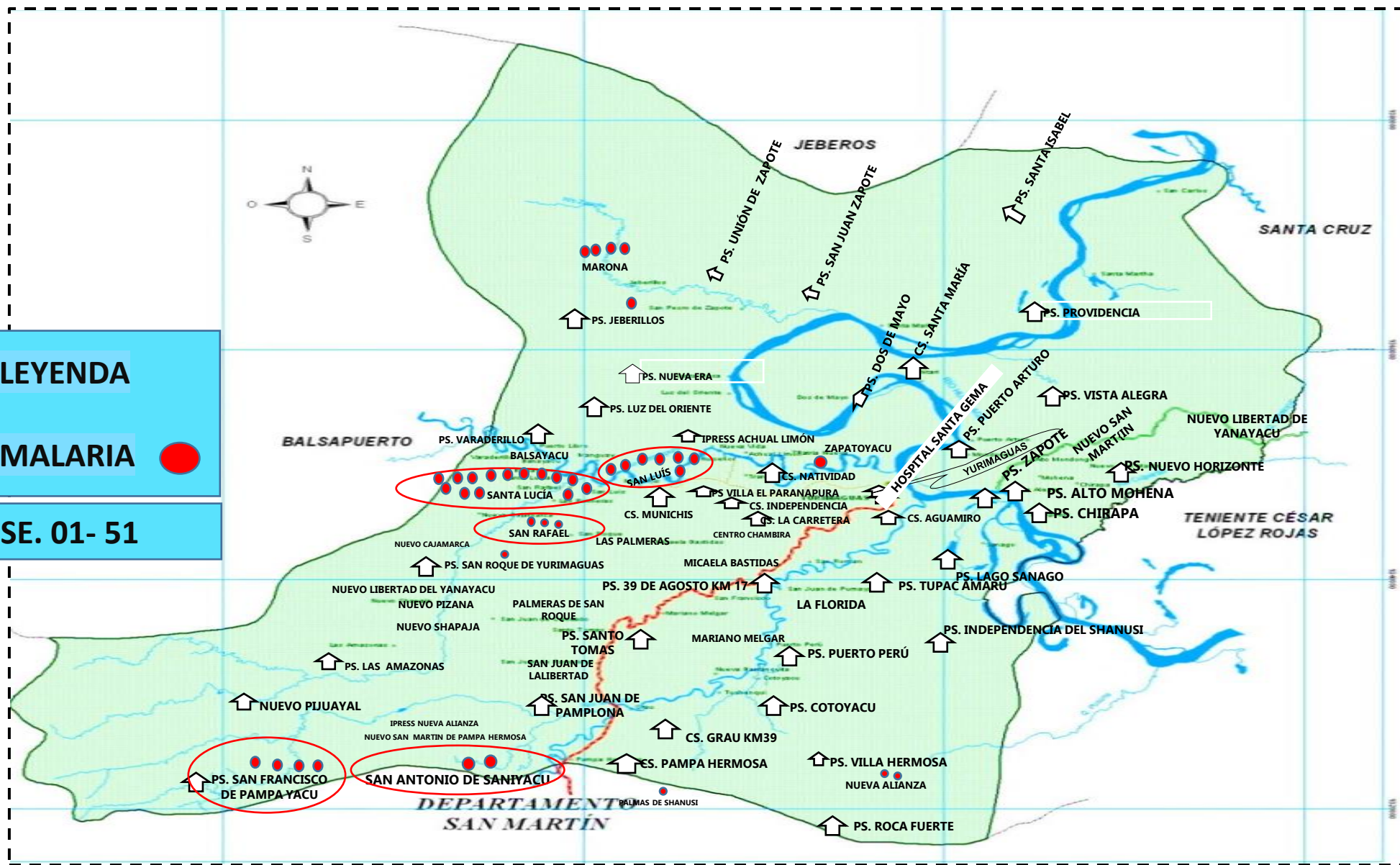

LEYENDA

MALARIA ●

SE. 01- 51

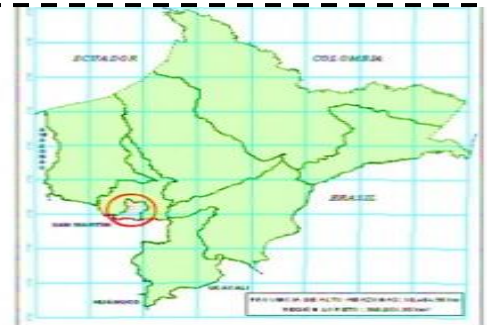

ESCALA 1:185,000

SIMBOLOGIA

- Capital Legal de Distrito
- Centros Poblados

LEYENDA

- Limite del Distrito
- Ríos y Quebradas
- Cuerpos de Agua
- Carretera Afirmada
- Camino Forestal
- Camino Vecinal

DISPOSITIVO LEGAL DE CREACIÓN, POBLACIÓN PROYECTADA A JUNIO DEL 2003, DENSIDAD POBLACIONAL Y SUPERFICIE						
DISTRITO	NOMBRE	NÚMERO	FECHA	POBLACIÓN	DENSIDAD (hab./km ²)	SUPERFICIE (km ²)
YURIMAGUAS	DECRETO	SN	07 FEB 1996	60,302	23.91	2,524.34

NOTA: - Ley de Creación del Departamento de Loreto, Promulgada el 29 de Julio de 1994 - (D.L. 8083)
 - Ley de Reorganización de Municipios por el Poder Ejecutivo, publicada el 19/02/1997

GOBIERNO REGIONAL DE LORETO
 GERENCIA REGIONAL DE PLANEAMIENTO, PRESUPUESTO Y ACONDICIONAMIENTO TERRITORIAL

REGIÓN LORETO

DISTRITO DE YURIMAGUAS

Fuente: WINKIPEDIA-NOTI-WEB-Elaboración: RIS-Alto Amazonas-Unidad de Epidemiología.

(*) Hasta la SE 51.

CASOS DE MALARIA SEGÚN SEXO Y ETAPAS DE VIDA, RED INTEGRADA DE SALUD ALTO AMAZONAS, GERESA LORETO, 2025 *

ETAPAS DE VIDA	FEMENINO	MASCULINO	TOTAL GENERAL	%
<1 AÑO	0	0	0	0.00
1 A 4 AÑOS	9	3	12	11.32
5 A 11 AÑOS	14	14	28	26.42
12 -17 AÑOS	16	9	25	23.58
18 - 29 AÑOS	7	11	18	16.98
30-59 AÑOS	7	12	19	17.92
60 + AÑOS	3	1	4	3.77
TOTAL GENERAL	56	50	106	100

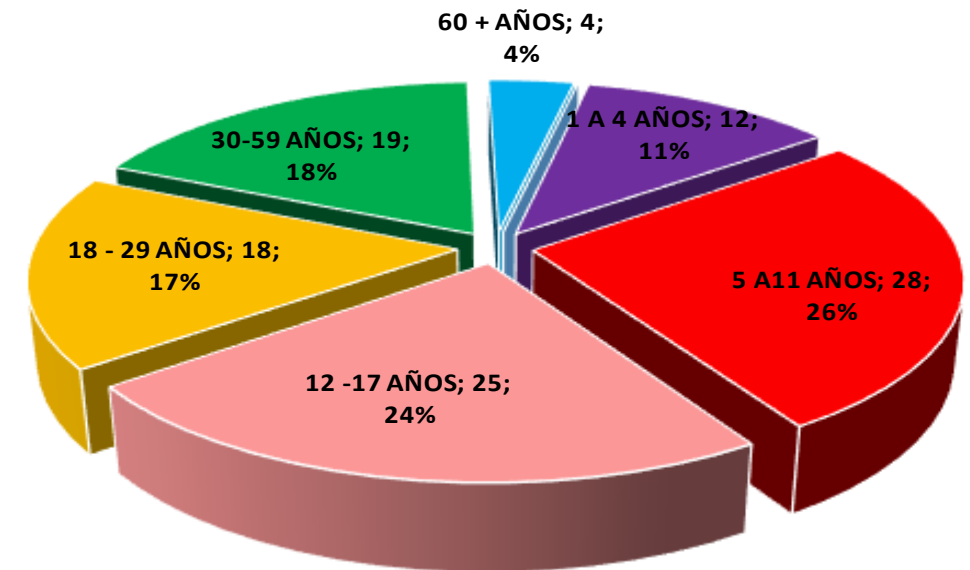

Fuente: NOTI-WEB-Elaboración: RIS-Alto Amazonas-Unidad de Epidemiología.

(*) Hasta la SE 51.

CASOS DE LEPTOSPIROSIS SEGÚN SEMANAS EPIDEMIOLÓGICAS, RED INTEGRADA DE SALUD ALTO AMAZONAS, GERESA LORETO, 2024 - 2025 *

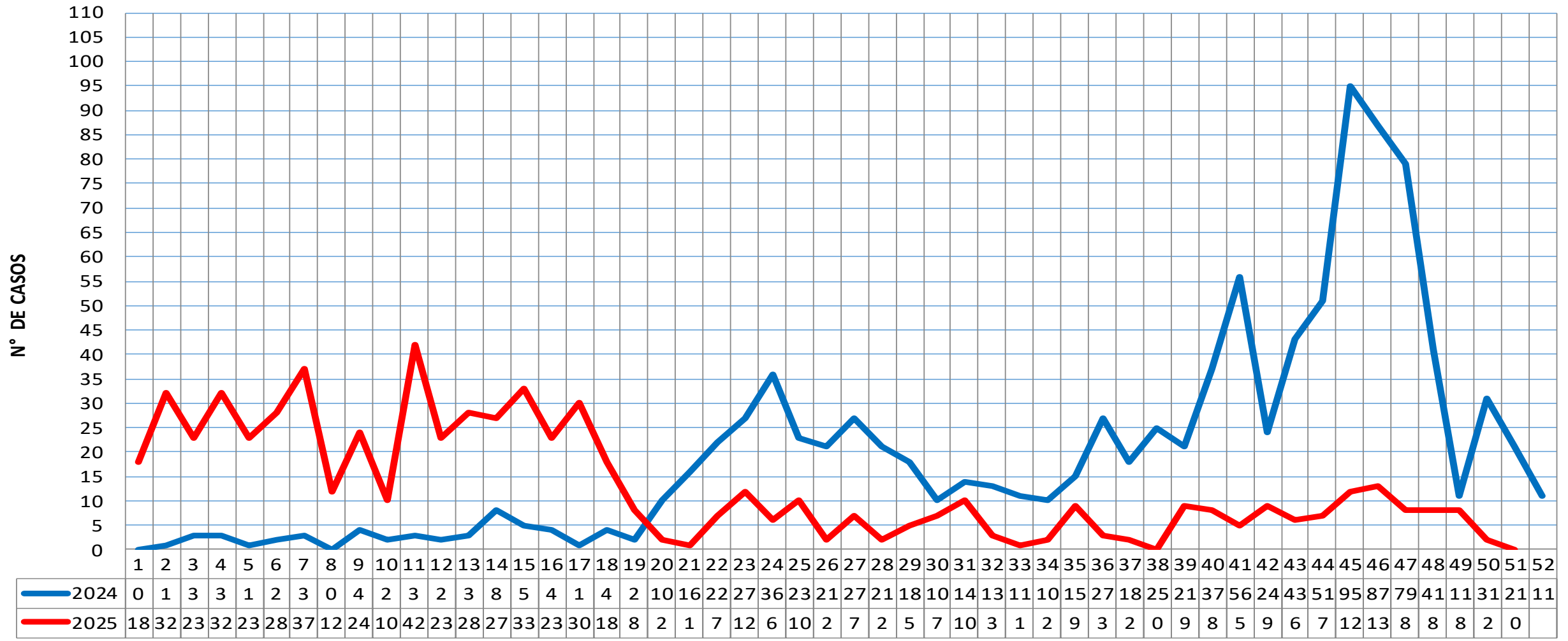

AÑOS, SEMANAS EPIDEMIOLÓGICAS Y CASOS

Fuente: NOTI-WEB-Elaboración: RIS-Alto Amazonas-Unidad de Epidemiología
 . (*) Hasta la SE 51 .

CANAL ENDÉMICO DE CASOS DE LEPTOSPIROSIS, RED INTEGRADA DE SALUD ALTO AMAZONAS, 2025 *

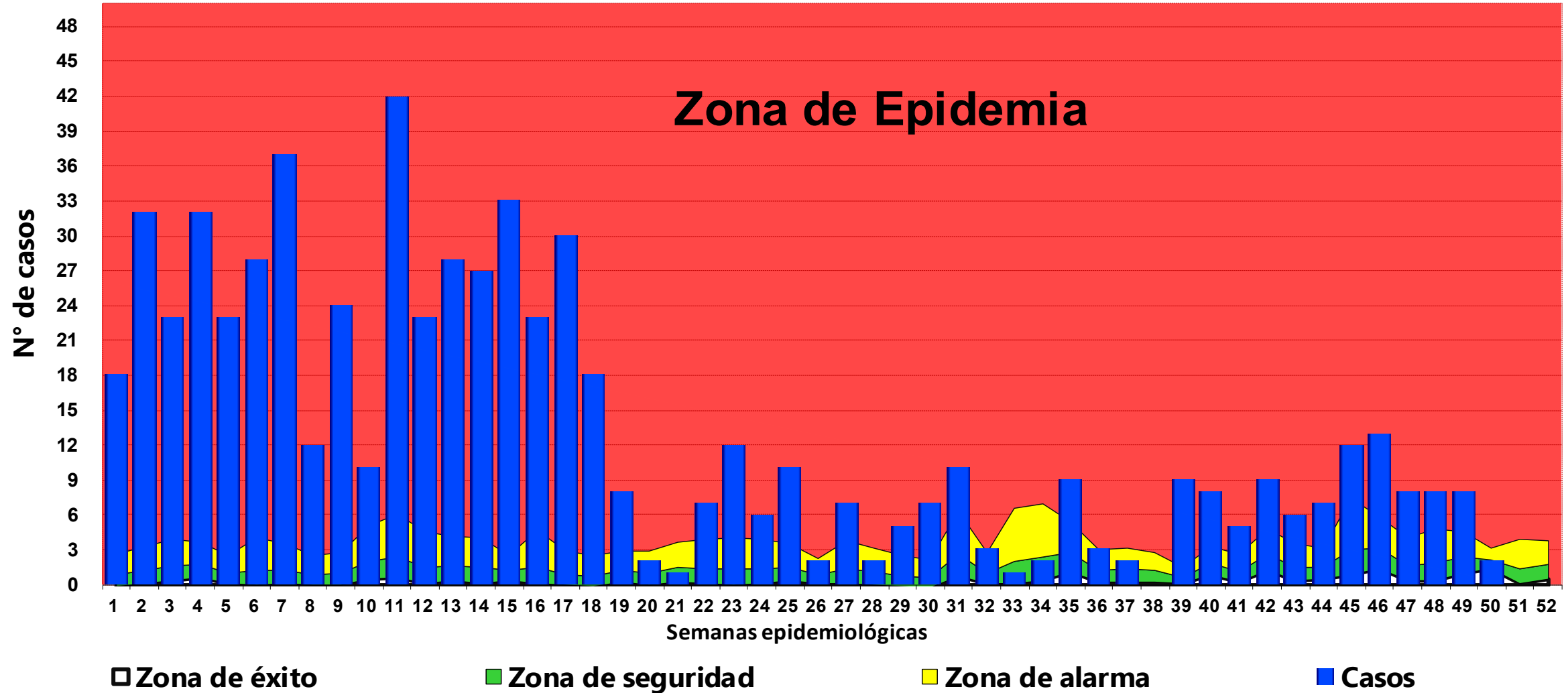

Fuente: NOTI-WEB-Elaboración: RIS- Alto Amazonas-Unidad de Epidemiología

. (*) Hasta la SE 51.

MAPA DE RIESGO DE CASOS DE LEPTOSPIROSIS, RED INTEGRADA DE SALUD ALTO AMAZONAS, GERESA LORETO, 2025 *

CASOS DE LEPTOSPIROSIS POR DISTRITOS, RED INTEGRADA DE SALUD ALTO AMAZONAS, GERESA LORETO 2014 - 2025 *

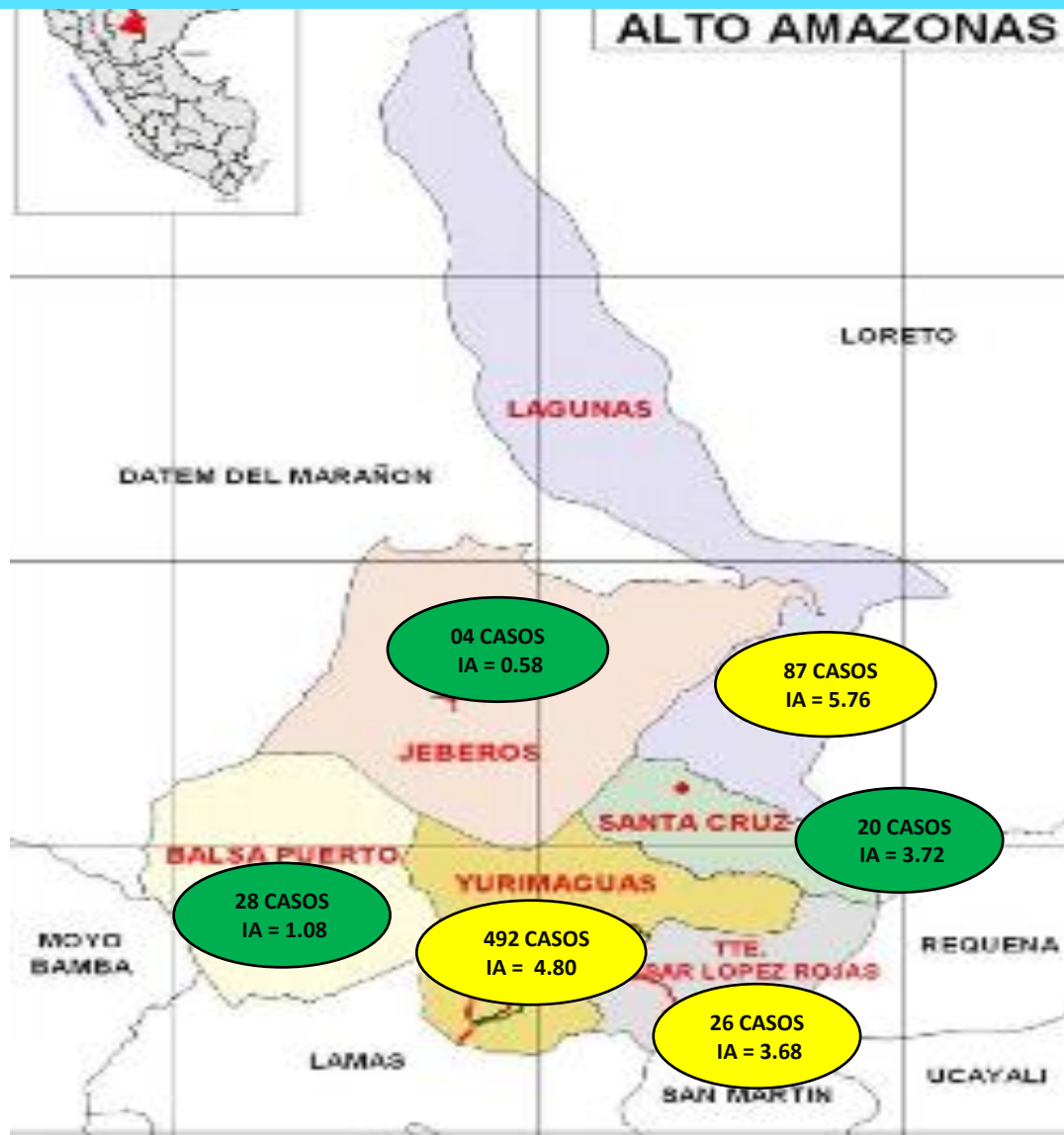

Distrito/Años	Poblacion 2025	2014	F	2015	F	2016	F	2017	F	2018	F	2019	F	2020	F	2021	F	2022	F	2023	F	2024	F	2025	F	IA
Balsapuerto	25836	4	0	2	0	2	0	17	0	6	0	6	0	1	0	5	0	4	0	11	0	96	0	28		1.08
Jeberos	6897	0	0	0	0	3	0	0	0	1	0	0	0	0	0	1	0	3	0	0	0	1	0	4		0.58
Lagunas	15117	1	0	6	0	0	0	1	0	2	0	9	0	0	0	8	0	4	0	5	0	154	0	87		5.76
Santa Cruz	5383	11	0	2	0	3	0	2	0	0	0	1	0	0	0	2	0	0	0	0	0	3	0	20		3.72
Teniente Cesar L. R.	7064	18	0	5	0	18	0	0	0	6	0	3	0	0	0	2	0	3	0	0	0	18	0	26		3.68
Yurimaguas	102474	864	1	165	1	114	0	163	0	137	1	65	2	12	0	48	0	244	0	298	0	769	2	492		4.80
Total	162771	898	1	180	1	140	0	183	0	152	1	84	2	13	0	66	0	258	0	314	0	1041	2	657		4.04

Fuente: NOTI-WEB-Elaboración: RIS-Alto Amazonas-Unidad de Epidemiología.

(*) Hasta la SE 51 .

CASOS DE LEPTOSPIROSIS POR SEMANAS Y LOCALIDADES, RED INTEGRADA DE SALUD ALTO AMAZONAS, GERESA LORETO, 2024 *

N°	LOCALIDADES	1-30	31	32	33	34	35	36	37	38	39	40	41	42	43	44	45	46	47	48	49	50	51	52	Total general	%
1	YURIMAGUAS	187	11	6	11	9	12	21	14	21	12	10	13	13	19	9	31	45	35	25	6	24	16	8	558	54.55
2	LAGUNAS	3	0	0	0	0	0	0	0	1	0	2	3	1	4	29	39	34	29	1	0	0	0	0	146	14.27
3	BALSAPUERTO	0	0	0	0	0	0	1	0	0	3	10	33	3	3	1	3	2	2	6	0	0	0	0	67	6.55
4	SANTA MARIA	11	0	0	0	0	1	1	2	2	1	0	0	0	1	0	2	2	4	1	0	3	1	2	34	3.32
5	GRAU	6	0	0	0	0	0	0	0	0	0	0	0	3	1	0	5	1	5	6	0	1	1	1	30	2.93
6	TUPAC AMARU	24	0	0	0	0	0	0	0	0	0	0	0	1	1	0	2	0	0	0	0	0	0	0	28	2.74
7	MUNICHIS	5	0	0	0	0	0	0	1	0	4	0	2	0	0	2	3	0	2	0	0	0	0	0	19	1.86
8	PAMPA HERMOSA	3	0	3	0	1	1	0	0	1	0	1	0	0	1	1	1	0	1	0	0	1	3	0	18	1.76
9	SAN HILARION EJE CARRETERO	0	0	0	0	0	0	2	0	0	0	10	0	0	0	0	0	0	0	0	0	0	0	0	12	1.17
10	SANTA TERESA	1	0	0	0	0	0	0	0	0	0	2	2	1	0	0	0	1	0	0	2	0	0	0	9	0.88
11	PORVENIR	6	0	0	0	0	0	0	1	0	0	0	0	0	0	0	2	0	0	0	0	0	0	0	9	0.88
12	LIBERTAD DE CUIPARILLO	0	0	0	0	0	0	0	0	0	0	0	0	0	3	5	0	0	0	0	0	0	0	0	8	0.78
13	NUEVO JAEN	5	1	0	0	0	0	0	0	0	0	0	0	0	0	0	0	0	0	0	0	0	0	0	6	0.59
14	30 DE AGOSTO	2	0	1	0	0	0	1	0	0	0	0	0	0	0	0	0	0	0	0	0	1	0	0	5	0.49
15	ROCA FUERTE	1	0	0	0	0	0	0	0	0	0	0	0	0	0	0	1	0	1	1	0	0	0	0	4	0.39
16	SAN PEDRO DE ZAPOTE	1	0	0	0	0	0	0	0	0	0	0	2	1	0	0	0	0	0	0	0	0	0	0	4	0.39
17	SHUCUSHYACU	3	0	1	0	0	0	0	0	0	0	0	0	0	0	0	0	0	0	0	0	0	0	0	4	0.39
18	MONDONGO	1	0	0	0	0	0	0	0	0	0	0	0	0	3	0	0	0	0	0	0	0	0	0	4	0.39
19	SANTA ROSA	0	0	0	0	0	0	0	0	0	0	0	0	0	2	0	1	0	0	0	0	0	0	0	3	0.29
20	VILLA HERMOSA	3	0	0	0	0	0	0	0	0	0	0	0	0	0	0	0	0	0	0	0	0	0	0	3	0.29
21	SAN FRANCISCO KM 21	2	0	0	0	0	0	0	0	0	0	0	0	0	0	0	0	0	0	0	0	0	0	0	2	0.20
22	COTOYACU	1	0	0	0	0	0	0	0	0	0	0	0	0	0	0	1	0	0	0	0	0	0	0	2	0.20
23	SANTA ISABEL	0	0	0	0	0	0	0	0	0	0	0	0	0	0	0	0	0	0	0	2	0	0	0	2	0.20

Fuente: NOTI-WEB-Elaboración: RIS-Alto Amazonas-Unidad de Epidemiología.

(*) Hasta la SE 51.

CASOS DE LEPTOSPIROSIS POR SEMANAS Y LOCALIDADES, RED INTEGRADA DE SALUD ALTO AMAZONAS, GERESA LORETO, 2024 *

N°	LOCALIDADES	1-30	31	32	33	34	35	36	37	38	39	40	41	42	43	44	45	46	47	48	49	50	51	52	Total general	%	% ACUM
24	NUEVO PAPAPLAYA	2	0	0	0	0	0	0	0	0	0	0	0	0	0	0	0	0	0	0	0	0	0	0	2	0.20	0.20
25	NUEVA LUZ	0	0	0	0	0	0	0	0	0	0	0	0	0	0	2	0	0	0	0	0	0	0	0	2	0.20	0.20
26	NUEVO SAN MARTIN	0	0	0	0	0	0	0	0	0	0	1	0	1	0	0	0	0	0	0	0	0	0	0	2	0.20	0.20
27	LAGO CUIPARI	0	0	0	0	0	0	0	0	0	0	0	1	0	0	0	0	0	0	1	0	0	0	0	2	0.20	0.20
28	NUEVO NAUTA	1	0	0	0	0	0	0	0	0	0	0	0	0	0	0	0	0	0	0	0	0	0	0	1	0.10	0.10
29	SANTA CLARA	0	0	0	0	0	0	0	0	0	0	0	0	0	0	0	1	0	0	0	0	0	0	0	1	0.10	0.10
30	SAN MANUEL	1	0	0	0	0	0	0	0	0	0	0	0	0	0	0	0	0	0	0	0	0	0	0	1	0.10	0.10
31	NUEVO HORIZONTE	0	0	0	0	0	0	1	0	0	0	0	0	0	0	0	0	0	0	0	0	0	0	0	1	0.10	0.10
32	SANTA RITA	1	0	0	0	0	0	0	0	0	0	0	0	0	0	0	0	0	0	0	0	0	0	0	1	0.10	0.10
33	NUEVO SAN MARTIN HUALLAGA	1	0	0	0	0	0	0	0	0	0	0	0	0	0	0	0	0	0	0	0	0	0	0	1	0.10	0.10
34	NUEVO PROGRESO	1	0	0	0	0	0	0	0	0	0	0	0	0	0	0	0	0	0	0	0	0	0	0	1	0.10	0.10
35	HUANCAYO	0	0	0	0	0	0	0	0	0	0	0	0	0	0	0	0	1	0	0	0	0	0	0	1	0.10	0.10
36	SAN PEDRO DE CHINGANA	0	0	0	0	0	0	0	0	0	0	0	0	0	0	1	0	0	0	0	0	0	0	0	1	0.10	0.10
37	ACHUAL TIPISHICA	0	0	1	0	0	0	0	0	0	0	0	0	0	0	0	0	0	0	0	0	0	0	0	1	0.10	0.10
38	NUEVO JUNIN	1	0	0	0	0	0	0	0	0	0	0	0	0	0	0	0	0	0	0	0	0	0	0	1	0.10	0.10
39	INDEPENDENCIA	1	0	0	0	0	0	0	0	0	0	0	0	0	0	0	0	0	0	0	0	0	0	0	1	0.10	0.10
40	CHIRAPA	0	0	0	0	0	0	0	0	0	0	0	0	0	1	0	0	0	0	0	0	0	0	0	1	0.10	0.10
41	ISLA DEL GALLO	0	0	0	0	0	0	0	0	0	0	0	0	0	0	0	0	0	0	0	1	0	0	0	1	0.10	0.10
42	TRANCA YACU	0	0	0	0	0	0	0	0	0	0	0	0	0	1	0	0	0	0	0	0	0	0	0	1	0.10	0.10
43	PUCACURO	0	0	0	0	0	0	0	0	0	0	0	0	0	0	0	1	0	0	0	0	0	0	0	1	0.10	0.10
44	SAN LUIS	1	0	0	0	0	0	0	0	0	0	0	0	0	0	0	0	0	0	0	0	0	0	0	1	0.10	0.10

Fuente: NOTI-WEB-Elaboración: RIS-Alto Amazonas-Unidad de Epidemiología.

(*) Hasta la SE 51.

CASOS DE LEPTOSPIROSIS POR SEMANAS Y LOCALIDADES, RED INTEGRADA DE SALUD ALTO AMAZONAS, GERESA LORETO, 2024*

N°	LOCALIDADES	1-30	31	32	33	34	35	36	37	38	39	40	41	42	43	44	45	46	47	48	49	50	51	52	Total general	%	% ACUM	
45	PUERTO ARTURO	1	0	0	0	0	0	0	0	0	0	0	0	0	0	0	0	0	0	0	0	0	0	0	1	0.10	0.10	
46	SAN MARTIN EJE CARRETERO	0	0	0	0	0	0	0	0	0	0	0	0	0	1	0	0	0	0	0	0	0	0	0	0	1	0.10	0.10
47	PUERTO VICTORIA	0	0	0	0	0	0	0	0	0	0	0	0	0	0	0	0	1	0	0	0	0	0	0	0	1	0.10	0.10
48	CANOA PUERTO	0	0	0	0	0	0	0	0	0	0	0	0	0	1	0	0	0	0	0	0	0	0	0	0	1	0.10	0.10
49	JEBEROS	0	1	0	0	0	0	0	0	0	0	0	0	0	0	0	0	0	0	0	0	0	0	0	0	1	0.10	0.10
50	SANTA CRUZ	1	0	0	0	0	0	0	0	0	0	0	0	0	0	0	0	0	0	0	0	0	0	0	0	1	0.10	0.10
51	ANGAMOS	0	0	1	0	0	0	0	0	0	0	0	0	0	0	0	0	0	0	0	0	0	0	0	0	1	0.10	0.10
52	CERRO DE CONDOR	0	0	0	0	0	0	0	0	0	0	0	0	0	0	1	0	0	0	0	0	0	0	0	0	1	0.10	0.10
53	SAN GABRIEL DE VARADERO	1	0	0	0	0	0	0	0	0	0	0	0	0	0	0	0	0	0	0	0	0	0	0	0	1	0.10	0.10
54	LUZ DEL ORIENTE	0	0	0	0	0	1	0	0	0	0	0	0	0	0	0	0	0	0	0	0	0	0	0	0	1	0.10	0.10
55	UNION CAMPESINA	1	0	0	0	0	0	0	0	0	0	0	0	0	0	0	0	0	0	0	0	0	0	0	0	1	0.10	0.10
56	SHITARI	0	0	0	0	0	0	0	0	0	1	0	0	0	0	0	0	0	0	0	0	0	0	0	0	1	0.10	0.10
57	NUEVA REFORMA	0	0	0	0	0	0	0	0	0	0	1	0	0	0	0	0	0	0	0	0	0	0	0	0	1	0.10	0.10
58	SOLEDAD	1	0	0	0	0	0	0	0	0	0	0	0	0	0	0	0	0	0	0	0	0	0	0	0	1	0.10	0.10
59	SAN JUAN DE PUMAYACU	0	0	0	0	0	0	0	0	0	0	0	0	0	1	0	0	0	0	0	0	0	0	0	0	1	0.10	0.10
60	NUEVA UNION	0	0	0	0	0	0	0	0	0	0	0	0	0	0	0	1	0	0	0	0	0	0	0	0	1	0.10	0.10
61	SAN JUAN DE ZAPOTE	0	0	0	0	0	0	0	0	0	0	0	0	0	0	0	0	0	0	0	0	0	1	0	0	1	0.10	0.10
62	SAN LORENZO CACHIYACU	0	0	0	0	0	0	0	0	0	0	0	0	0	0	0	1	0	0	0	0	0	0	0	0	1	0.10	0.10
63	SAN JUAN DE PAMPLONA	1	0	0	0	0	0	0	0	0	0	0	0	0	0	0	0	0	0	0	0	0	0	0	0	1	0.10	0.10
64	PANAN	0	1	0	0	0	0	0	0	0	0	0	0	0	0	0	0	0	0	0	0	0	0	0	0	1	0.10	0.10
65	PARINARI	1	0	0	0	0	0	0	0	0	0	0	0	0	0	0	0	0	0	0	0	0	0	0	0	1	0.10	0.10
	Total general	282	14	13	11	10	15	27	18	25	21	37	56	24	43	51	95	87	79	41	11	31	21	11	1023	100.00	100.00	

Fuente: NOTI-WEB-Elaboración: RIS- Alto Amazonas-Unidad de Epidemiología.

(*) Hasta la SE 51.

CASOS DE LEPTOSPIROSIS POR SEMANAS Y LOCALIDADES, RED INTEGRADA DE SALUD ALTO AMAZONAS, GERESA LORETO, 2025 *

N°	LOCALIDADES	1-30	31	32	33	34	35	36	37	38	39	40	41	42	43	44	45	46	47	48	49	50	51	Total general	%	% ACUM
1	YURIMAGUAS	348	2	2	0	2	7	2	1	0	7	6	4	7	3	5	4	3	3	4	1	0	0	411	62.56	62.56
2	LAGUNAS	76	0	0	0	0	0	1	0	0	0	1	0	0	2	0	2	2	1	0	1	0	0	86	13.09	13.09
3	GRAU	21	0	0	0	0	0	0	0	0	0	0	0	0	0	0	0	1	0	0	0	0	0	22	3.35	3.35
4	SHUCUSHYACU	21	0	0	0	0	0	0	0	0	0	0	0	0	0	0	0	0	0	0	0	0	0	21	3.20	3.20
5	SANTA MARIA	9	0	0	0	0	0	0	0	0	0	0	1	0	0	0	0	0	1	0	1	0	0	12	1.83	1.83
6	SAN JUAN DE PUMAYACU	4	1	1	1	0	1	0	1	0	0	0	0	0	0	0	0	0	0	0	0	0	0	9	1.37	1.37
7	30 DE AGOSTO	0	0	0	0	0	0	0	0	0	0	0	0	0	0	1	1	0	1	1	2	2	0	8	1.22	1.22
8	BALSAPUERTO	6	0	0	0	0	0	0	0	0	1	0	0	0	0	0	0	0	0	0	0	0	0	7	1.07	1.07
9	SANTA CRUZ	0	7	0	0	0	0	0	0	0	0	0	0	0	0	0	0	0	0	0	0	0	0	7	1.07	1.07
10	SAN HILARION EJE CARRETERO	0	0	0	0	0	1	0	0	0	0	1	0	0	1	0	0	0	0	3	1	0	0	7	1.07	1.07
11	BELEN	0	0	0	0	0	0	0	0	0	0	0	0	0	0	0	3	3	0	0	0	0	0	6	0.91	0.91
12	SANTA ANITA	5	0	0	0	0	0	0	0	0	0	0	0	0	0	0	0	0	0	0	0	0	0	5	0.76	0.76
13	SANTA GEMA DE YANAYAQUILLO	0	0	0	0	0	0	0	0	0	0	0	0	0	0	0	2	3	0	0	0	0	0	5	0.76	0.76
14	PAMPA HERMOSA	5	0	0	0	0	0	0	0	0	0	0	0	0	0	0	0	0	0	0	0	0	0	5	0.76	0.76
15	SAN FRANCISCO KM 21	4	0	0	0	0	0	0	0	0	0	0	0	0	0	0	0	0	0	0	0	0	0	4	0.61	0.61
16	JEBEROS	0	0	0	0	0	0	0	0	0	0	0	0	1	0	0	0	0	1	0	1	0	0	3	0.46	0.46
17	NUEVO JUNIN	3	0	0	0	0	0	0	0	0	0	0	0	0	0	0	0	0	0	0	0	0	0	3	0.46	0.46
18	SAN GABRIEL DE VARADERO	2	0	0	0	0	0	0	0	0	0	0	0	0	0	0	0	0	0	0	0	0	0	2	0.30	0.30
19	SANTA TERESA	2	0	0	0	0	0	0	0	0	0	0	0	0	0	0	0	0	0	0	0	0	0	2	0.30	0.30
20	PROVIDENCIA	2	0	0	0	0	0	0	0	0	0	0	0	0	0	0	0	0	0	0	0	0	0	2	0.30	0.30
21	SUNIPLAYA	0	0	0	0	0	0	0	0	0	0	0	0	0	0	0	0	0	1	0	1	0	0	2	0.30	0.30
22	QUINAYOC	0	0	0	0	0	0	0	0	0	0	0	0	0	0	1	0	1	0	0	0	0	0	2	0.30	0.30
23	VISTA ALEGRE DE CURIYACU	2	0	0	0	0	0	0	0	0	0	0	0	0	0	0	0	0	0	0	0	0	0	2	0.30	0.30
24	SANTA ISABEL	1	0	0	0	0	0	0	0	0	0	0	0	0	0	0	0	0	0	0	0	0	0	1	0.15	0.15
25	SAN MARCOS DE PILLINGUE	1	0	0	0	0	0	0	0	0	0	0	0	0	0	0	0	0	0	0	0	0	0	1	0.15	0.15

Fuente: NOTI-WEB-Elaboración: RIS-Alto Amazonas-Unidad de Epidemiología.

(*) Hasta la SE 51.

CASOS DE LEPTOSPIROSIS POR SEMANAS Y LOCALIDADES, RED INTEGRADA DE SALUD ALTO AMAZONAS, GERESA LORETO, 2025 *

N°	LOCALIDADES	1-30	31	32	33	34	35	36	37	38	39	40	41	42	43	44	45	46	47	48	49	50	51	Total general	%	% ACUM
26	CARTAGENA	1	0	0	0	0	0	0	0	0	0	0	0	0	0	0	0	0	0	0	0	0	0	1	0.15	0.15
27	PINTUYACU	1	0	0	0	0	0	0	0	0	0	0	0	0	0	0	0	0	0	0	0	0	0	1	0.15	0.15
28	CAMPO FLORIDO	1	0	0	0	0	0	0	0	0	0	0	0	0	0	0	0	0	0	0	0	0	0	1	0.15	0.15
29	PORTAL	1	0	0	0	0	0	0	0	0	0	0	0	0	0	0	0	0	0	0	0	0	0	1	0.15	0.15
30	NUEVO PROGRESO	1	0	0	0	0	0	0	0	0	0	0	0	0	0	0	0	0	0	0	0	0	0	1	0.15	0.15
31	MUNICHIS	0	0	0	0	0	0	0	0	0	1	0	0	0	0	0	0	0	0	0	0	0	0	1	0.15	0.15
32	ARAHUANTE	1	0	0	0	0	0	0	0	0	0	0	0	0	0	0	0	0	0	0	0	0	0	1	0.15	0.15
33	NUEVA BARRANQUITA CACHYACU	1	0	0	0	0	0	0	0	0	0	0	0	0	0	0	0	0	0	0	0	0	0	1	0.15	0.15
34	MARIANO MELGAR	1	0	0	0	0	0	0	0	0	0	0	0	0	0	0	0	0	0	0	0	0	0	1	0.15	0.15
35	TUPAC AMARU	0	0	0	0	0	0	0	0	0	0	0	0	1	0	0	0	0	0	0	0	0	0	1	0.15	0.15
36	LIBERTAD	1	0	0	0	0	0	0	0	0	0	0	0	0	0	0	0	0	0	0	0	0	0	1	0.15	0.15
37	WANI	1	0	0	0	0	0	0	0	0	0	0	0	0	0	0	0	0	0	0	0	0	0	1	0.15	0.15
38	LIBERTAD DEL HUALLAGA	1	0	0	0	0	0	0	0	0	0	0	0	0	0	0	0	0	0	0	0	0	0	1	0.15	0.15
39	NUEVA ESPERANZA	1	0	0	0	0	0	0	0	0	0	0	0	0	0	0	0	0	0	0	0	0	0	1	0.15	0.15
40	LORETO	1	0	0	0	0	0	0	0	0	0	0	0	0	0	0	0	0	0	0	0	0	0	1	0.15	0.15
41	NUEVO JERUSALEN	1	0	0	0	0	0	0	0	0	0	0	0	0	0	0	0	0	0	0	0	0	0	1	0.15	0.15
42	EL TIGRE	1	0	0	0	0	0	0	0	0	0	0	0	0	0	0	0	0	0	0	0	0	0	1	0.15	0.15
43	GLORIA	1	0	0	0	0	0	0	0	0	0	0	0	0	0	0	0	0	0	0	0	0	0	1	0.15	0.15
44	ROCA FUERTE	1	0	0	0	0	0	0	0	0	0	0	0	0	0	0	0	0	0	0	0	0	0	1	0.15	0.15
45	LOUIS TERRI	1	0	0	0	0	0	0	0	0	0	0	0	0	0	0	0	0	0	0	0	0	0	1	0.15	0.15
46	SAN ANTONIO DE SANIYACO	1	0	0	0	0	0	0	0	0	0	0	0	0	0	0	0	0	0	0	0	0	0	1	0.15	0.15
47	PARINARI	1	0	0	0	0	0	0	0	0	0	0	0	0	0	0	0	0	0	0	0	0	0	1	0.15	0.15
	Total general	1060	10	3	1	2	9	3	2	0	9	8	5	9	6	7	12	13	8	8	8	0	0	657	100.00	100.00

Fuente: NOTI-WEB-Elaboración: RIS- Alto Amazonas-Unidad de Epidemiología.
(*) Hasta la SE 51.

CASOS DE LEPTOSPIROSIS SEGÚN SEXO Y ETAPAS DE VIDA, RED INTEGRADA DE SALUD ALTO AMAZONAS, GERESA LORETO, 2025 *

ETAPAS DE VIDA	FEMENINO	MASCULINO	TOTAL GENERAL	%
<1 AÑO	0	2	2	0.30
1 A 4 AÑOS	16	10	26	3.96
5 A 11 AÑOS	57	64	121	18.42
12 -17 AÑOS	76	48	124	18.87
18 - 29 AÑOS	87	34	121	18.42
30-59 AÑOS	142	77	219	33.33
60 + AÑOS	27	17	44	6.70
TOTAL GENERAL	405	252	657	100

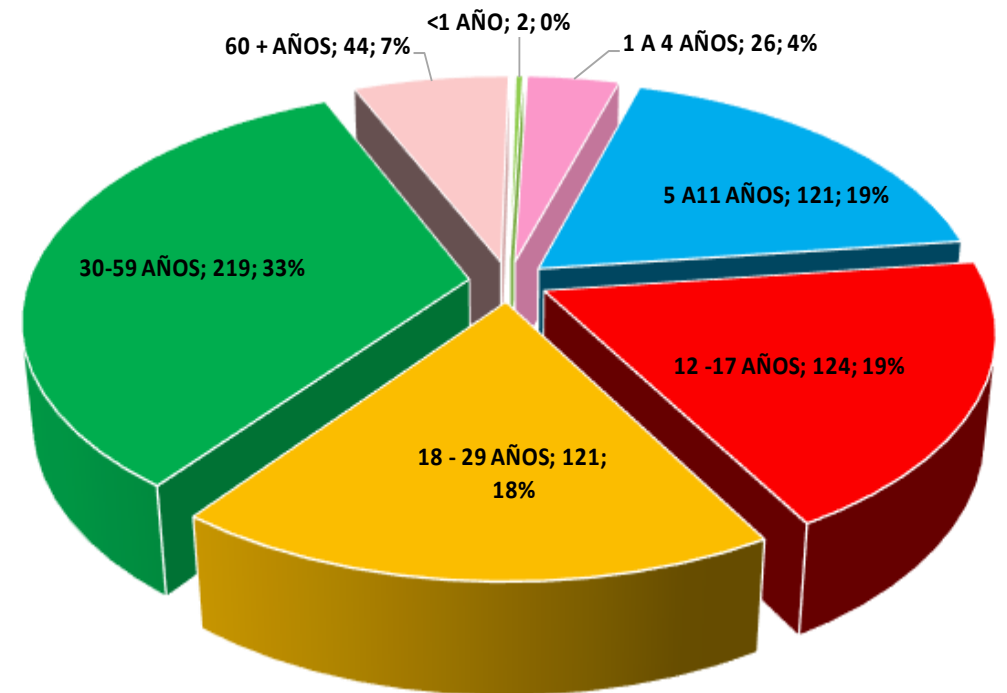

MAPA DE RIESGO DE CASOS DE TOSFERINA, RED INTEGRADA DE SALUD ALTO AMAZONAS, GERESA LORETO 2025 *

TOSFERINA POR DISTRITOS, RED INTEGRADA DE SALUD ALTO AMAZONAS, GERESA LORETO, 2022 - 2025 *



Distritos/ Años	Población 2025	2022	2023	2024	2025			TOTAL GENERAL	TIA
					P	C	F		
Balsapuerto	25836	0	0	0	90	0	3	90	3.48
Jeberos	6897	0	0	0	0	0		0	0.00
Lagunas	15117	0	0	0	0	0		0	0.00
Santa Cruz	5383	0	0	0	0	0		0	0.00
Teniente C. L. R.	7064	0	0	0	0	0		0	0.00
Yurimaguas	102474	0	0	0	19	5	1	24	0.23
Total	162771	0	0	0	109	5	4	114	0.70

Fuente: NOTI-WEB-Elaboración: RIS- Alto Amazonas-Unidad de Epidemiología.
 (*) Hasta la SE 51.

TOSFERINA POR LOCALIDAD, RED INTEGRADA DE SALUD ALTO AMAZONAS, GERESA LORETO, 2025 *

N°	LOCALIDADES	1-20	21	22	23	24	25	26	27	28	29	30	31	32	33	34	35	36	37	38	39	40	41	42	43	44	45	46	47	48	49	50	51	52	Total general	%	% ACUM
1	NUEVA UCHIZA	0																					1	1	2	4	3	4	5	7	9	8	2	46	40.35	40.35	
2	NUEVO ANGAIZA	0																						1	0	3	2	7	1	4	2	2	22	19.30	19.30		
3	YURIMAGUAS	0	1								1												3	1	0	0	1	3	2	1	0	1	1	15	13.16	13.16	
4	SAN PEDRO DE POROTOYACU	0																												2	3	2	7	6.14	6.14		
5	NUEVO ORIENTE	0																												1	0	5	1	7	6.14	6.14	
6	PAMPA HERMOSA																													1	0	3	1	5	4.39	4.39	
7	NUEVA ARICA																													2	2	1	5	4.39	4.39		
8	SAN JUAN DE PAMPLONA																														1	1	2	1.75	1.75		
9	SANTO TOMAS																														1	1	0.88	0.88			
10	GRAU																														1	1	0.88	0.88			
11	NUEVA ZARAMIRIZA																														1	1	0.88	0.88			
12	BALSAPUERTO																																	1	0.88	0.88	
13	PUERTO PORVENIR																																	1	0.88	0.88	
	Total general	0	1	0	0	0	0	0	0	0	1	0	0	0	0	0	0	0	0	0	0	0	4	3	2	7	6	14	8	14	13	19	6	0	114	100.00	100.00

CASOS DE TOSFERINA SEGÚN SEXO Y ETAPAS DE VIDA, RED INTEGRADA DE SALUD ALTO AMAZONAS, GERESA LORETO, 2025 *

ETAPAS DE VIDA	FEMENINO	MASCULINO	TOTAL GENERAL	%
<1 AÑO	5	12	17	14.91
1 A 4 AÑOS	14	22	36	31.58
5 A 11 AÑOS	21	11	32	28.07
12 -17 AÑOS	6	3	9	7.89
18 - 29 AÑOS	8	1	9	7.89
30-59 AÑOS	7	3	10	8.77
60 + AÑOS	1	0	1	0.88
TOTAL GENERAL	62	52	114	100

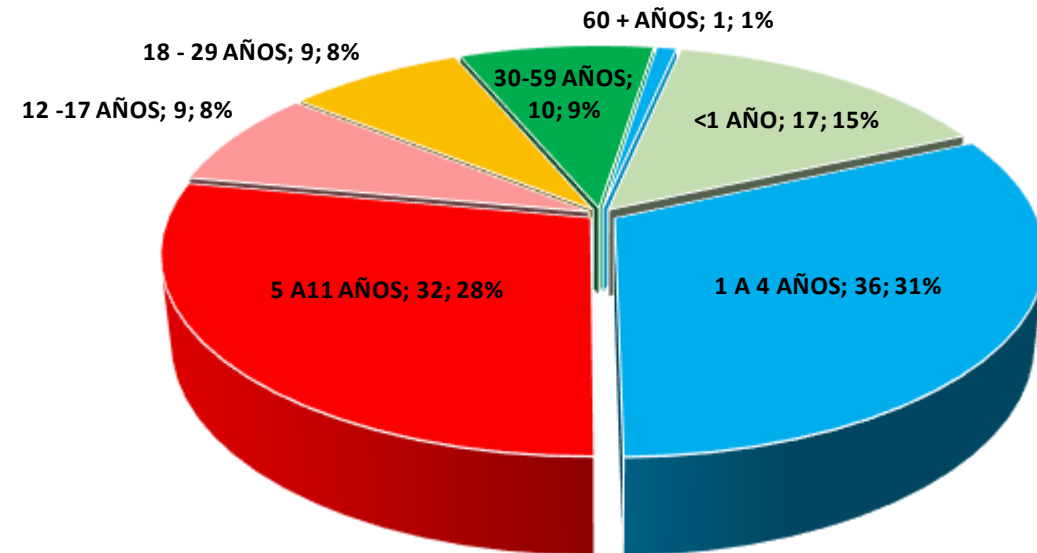

EPISODIOS DE ENFERMEDADES DIARRÉICAS ACUOSAS AGUDAS POR SE, RED INTEGRADA DE SALUD ALTO AMAZONAS, GERESA LORETO, 2024 - 2025 *

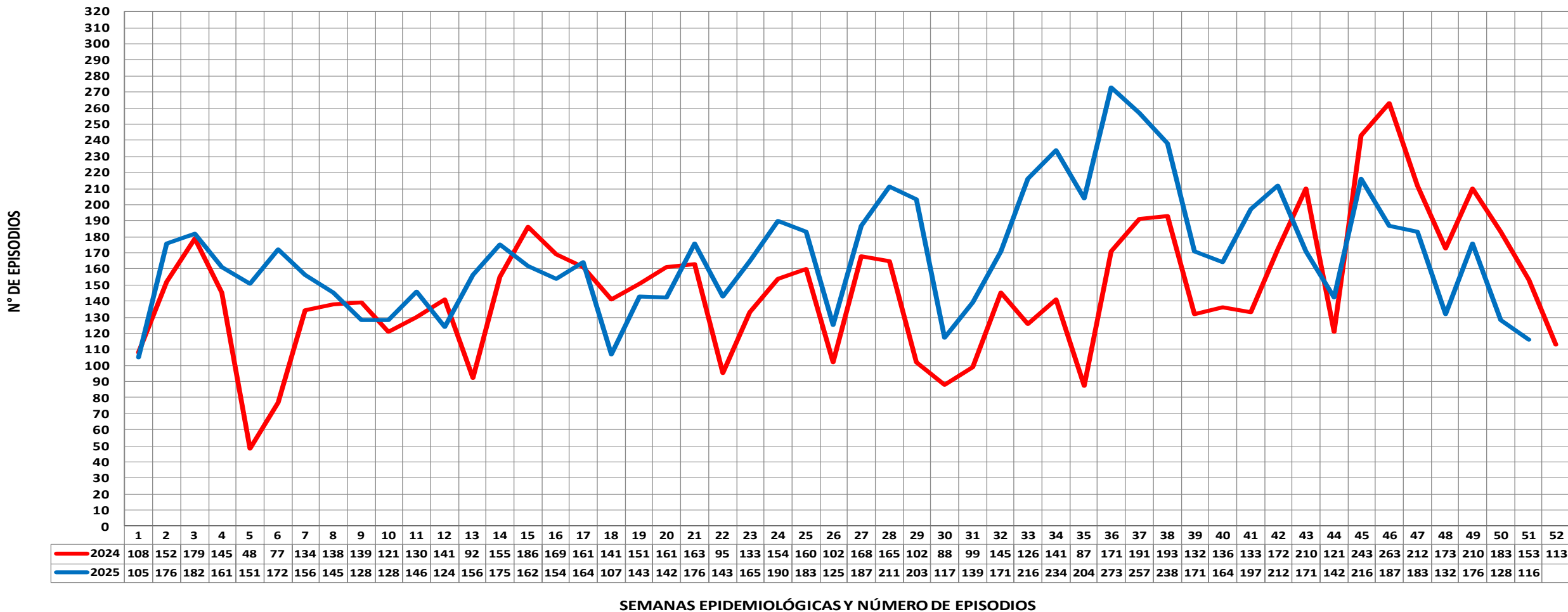

Fuente: NOTI-WEB- Elaboración: RIS- Alto Amazonas-Unidad de Epidemiología.

(*) Hasta la SE 51.

EPISODIOS DE ENFERMEDADES DIARREICAS DISENTÉRICAS POR SE, RED INTEGRADA DE SALUD ALTO AMAZONAS, GERESA LORETO, 2024 - 2025 *

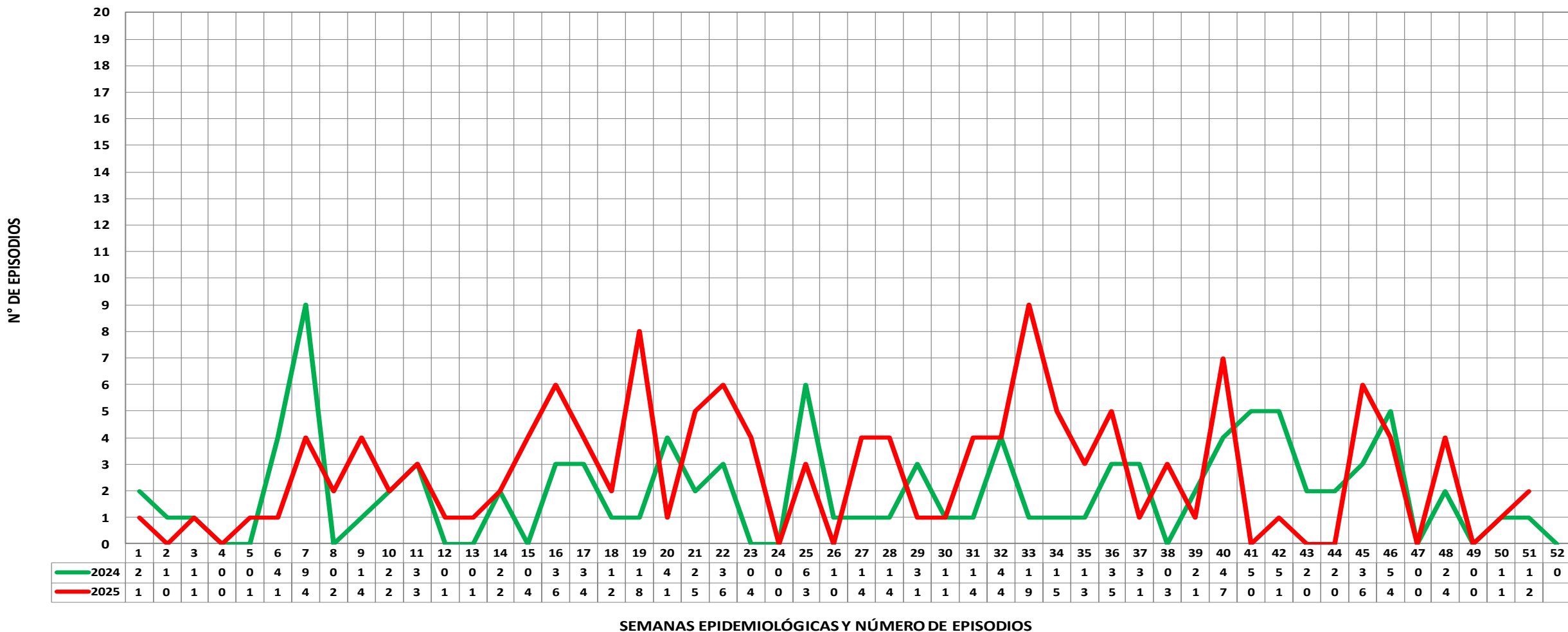

SEMANAS EPIDEMIOLÓGICAS Y NÚMERO DE EPISODIOS

Fuente: NOTI-WEB- Elaboración: RIS- Alto Amazonas-Unidad de Epidemiología.

(*) Hasta la SE 51.

CANAL ENDÉMICO DE EPISODIOS DE ENFERMEDADES DIARRÉICAS AGUDAS, RED INTEGRADA DE SALUD ALTO AMAZONAS, GERESA LORETO, 2025 *

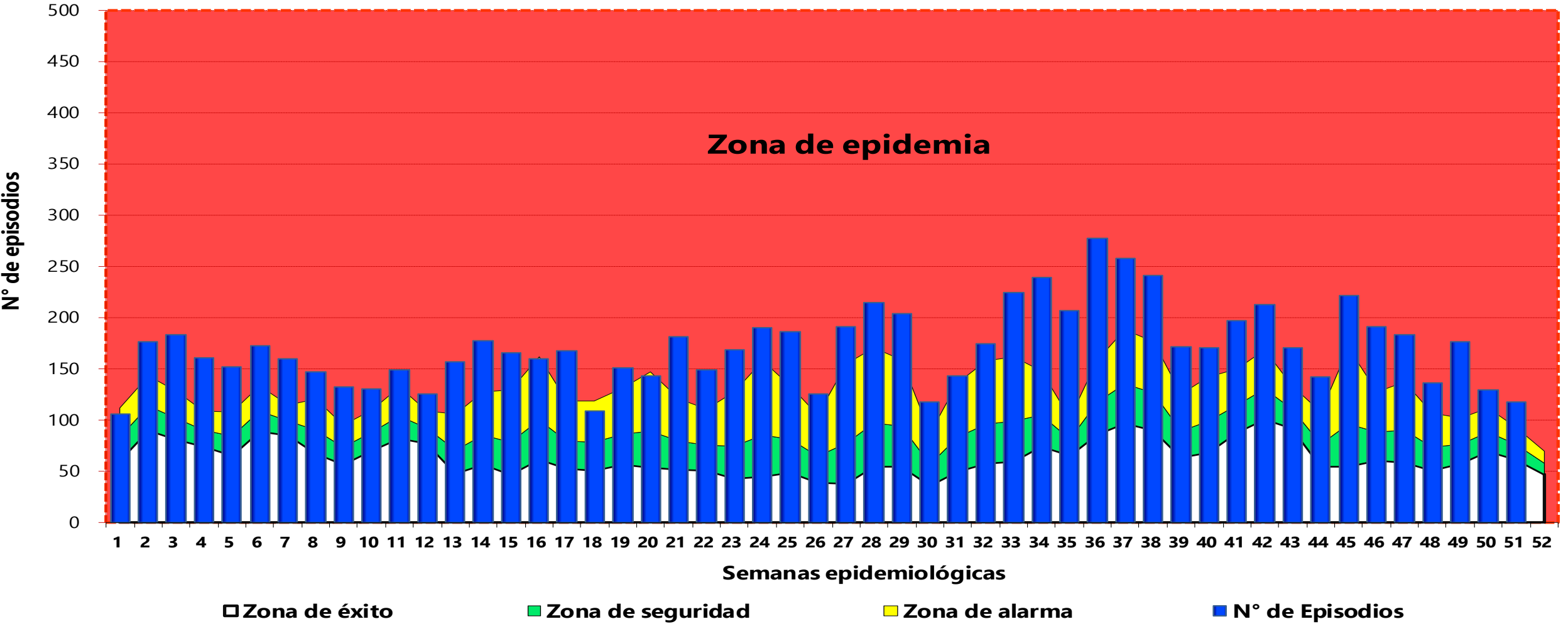

Fuente: NOTI-WEB- Elaboración: RIS- Alto Amazonas-Unidad de Epidemiología.
 (*) Hasta la SE 51 .

MAPA DE RIESGO DE ENFERMEDADES DIARRÉICAS AGUDAS, RED INTEGRADA DE SALUD ALTO AMAZONAS, GERESA LORETO, 2025 *

DISTRITOS	EDA DIS	EDA ACUOSA	EDA+DIS	IA_TOTAL EDA	POB. 2025
BALSAPUERTO	36	1401	1437	55.62	25836
JEBEROS	5	423	428	62.06	6897
LAGUNAS	27	994	1021	67.54	15117
SANTA CRUZ	14	523	537	99.76	5383
TENIENTE CESAR LOPEZ ROJAS	1	578	579	81.96	7064
YURIMAGUAS	53	4685	4738	46.24	102474
Total general	136	8604	8740	53.70	162771



Fuente: NOTI-WEB- Elaboración: RIS- Alto Amazonas-Unidad de Epidemiología.

(*) Hasta la SE 51.

EPISODIOS DE INFECCIONES RESPIRATORIAS AGUDAS (NO NEUMONÍAS) EN MENORES DE 5 AÑOS, RED INTEGRADA DE SALUD ALTO AMAZONAS, GERESA LORETO, 2024 - 2025 *

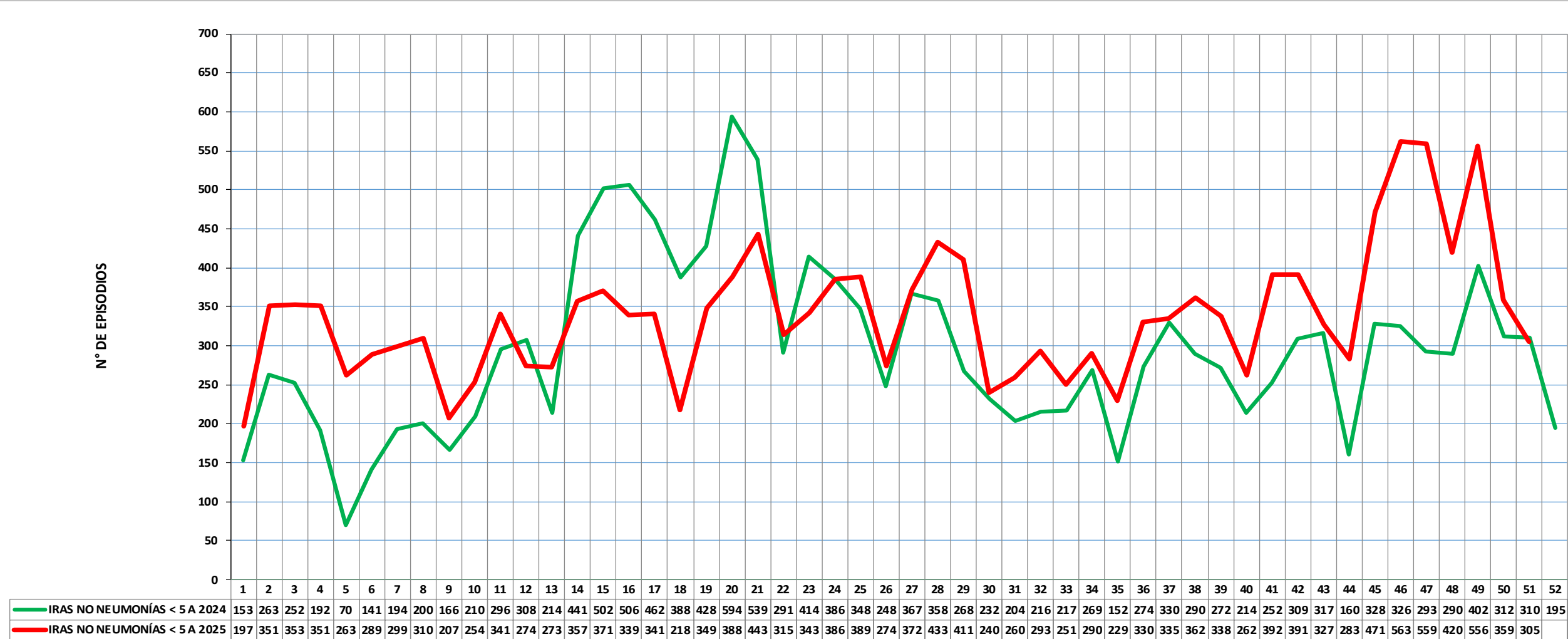

SEMANAS EPIDEMIOLÓGICAS Y EPISODIOS

Fuente: NOTI-WEB- Elaboración: RIS- Alto Amazonas-Unidad de Epidemiología.

(*) Hasta la SE 51.

CANAL ENDÉMICO DE EPISODIOS DE IRA EN MENORES DE 5 AÑOS, RED INTEGRADA DE SALUD ALTO AMAZONAS, GERESA LORETO, 2025 *

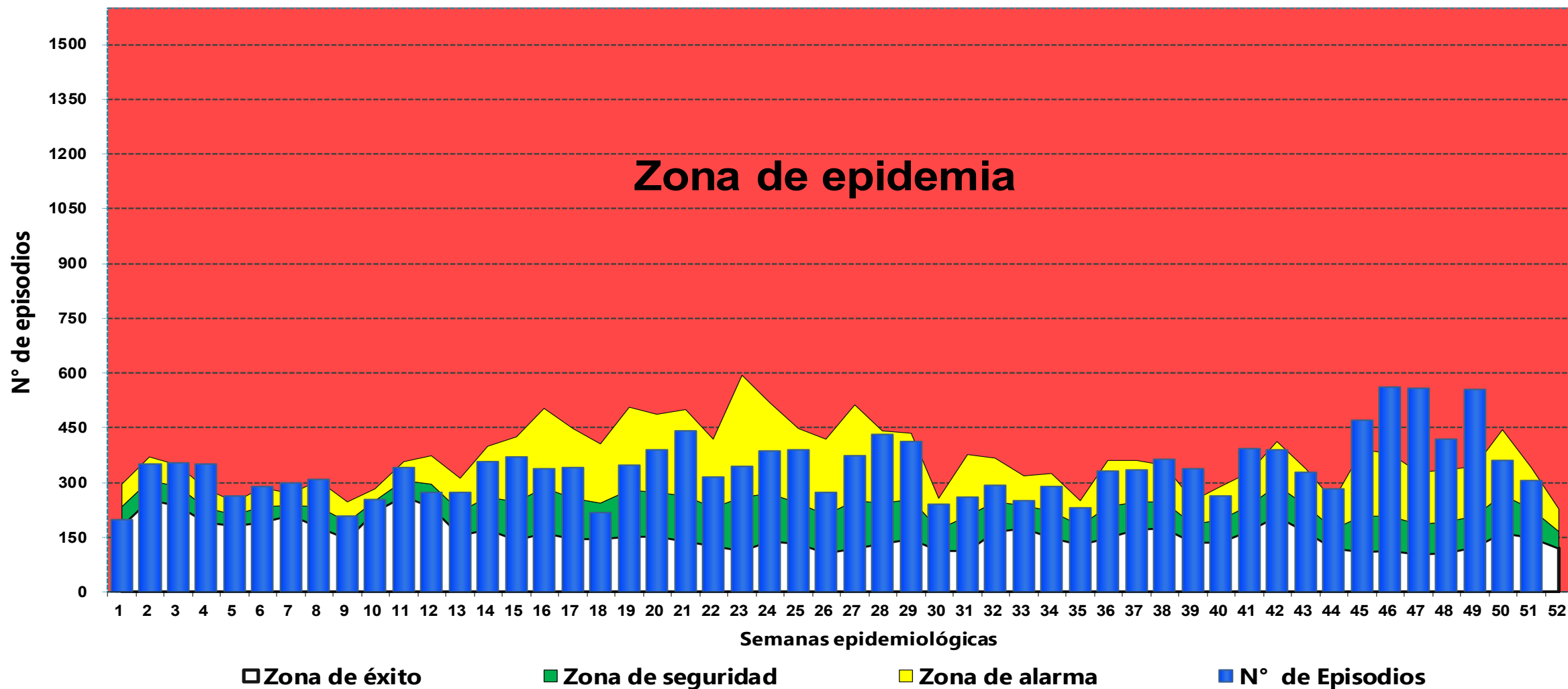

Fuente: NOTI-WEB- Elaboración: RIS- Alto Amazonas-Unidad de Epidemiología.

(*) Hasta la SE 51.

EPISODIOS DE SOB – ASMA EN MENORES DE 5 AÑOS, RED INTEGRADA DE SALUD ALTO AMAZONAS, GERESA LORETO, 2024 - 2025 *

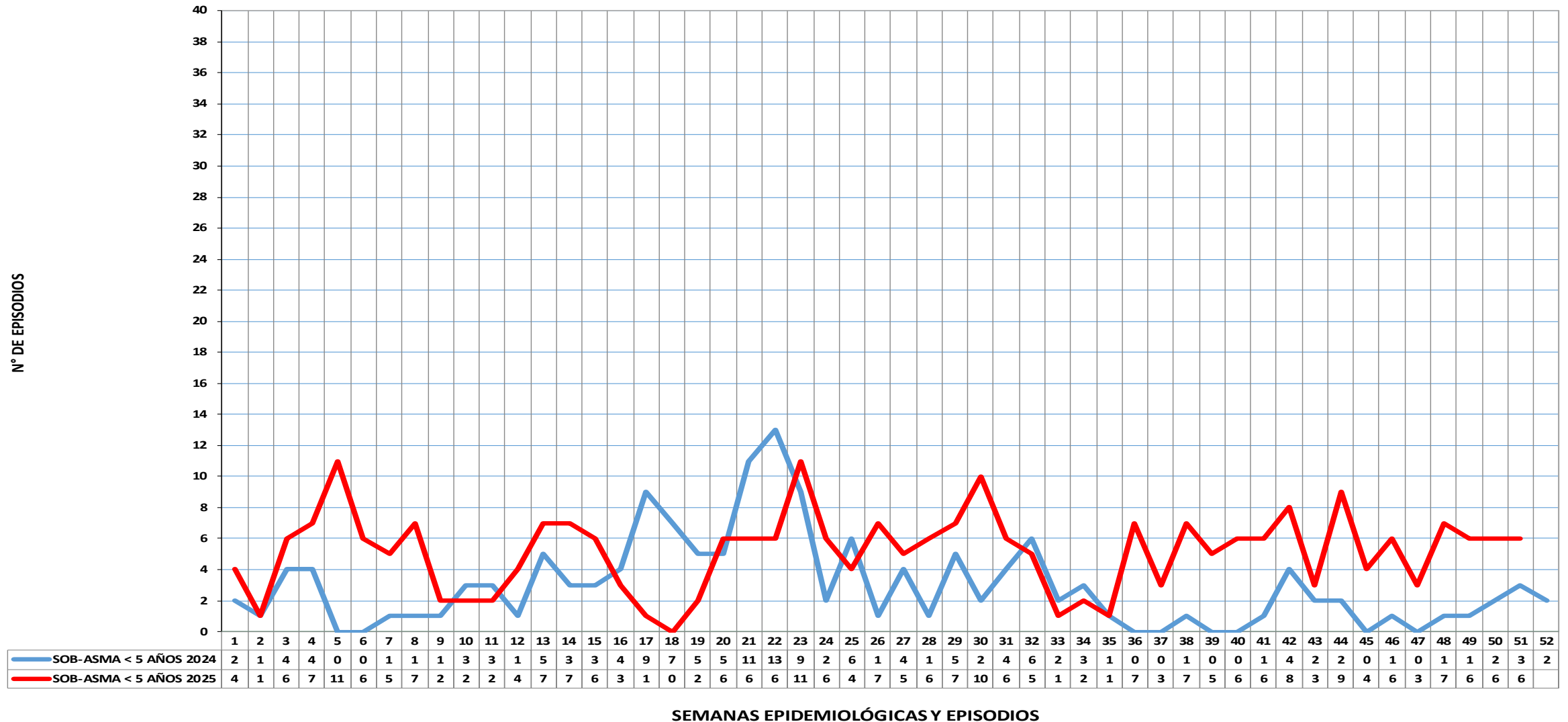

Fuente: NOTI-WEB- Elaboración: RIS- Alto Amazonas-Unidad de Epidemiología.

(*) Hasta la SE 51.

CANAL ENDÉMICO DE EPISODIOS DE SOB – ASMA EN MENORES DE 5 AÑOS, RED INTEGRADA DE SALUD ALTO AMAZONAS, 2025 *

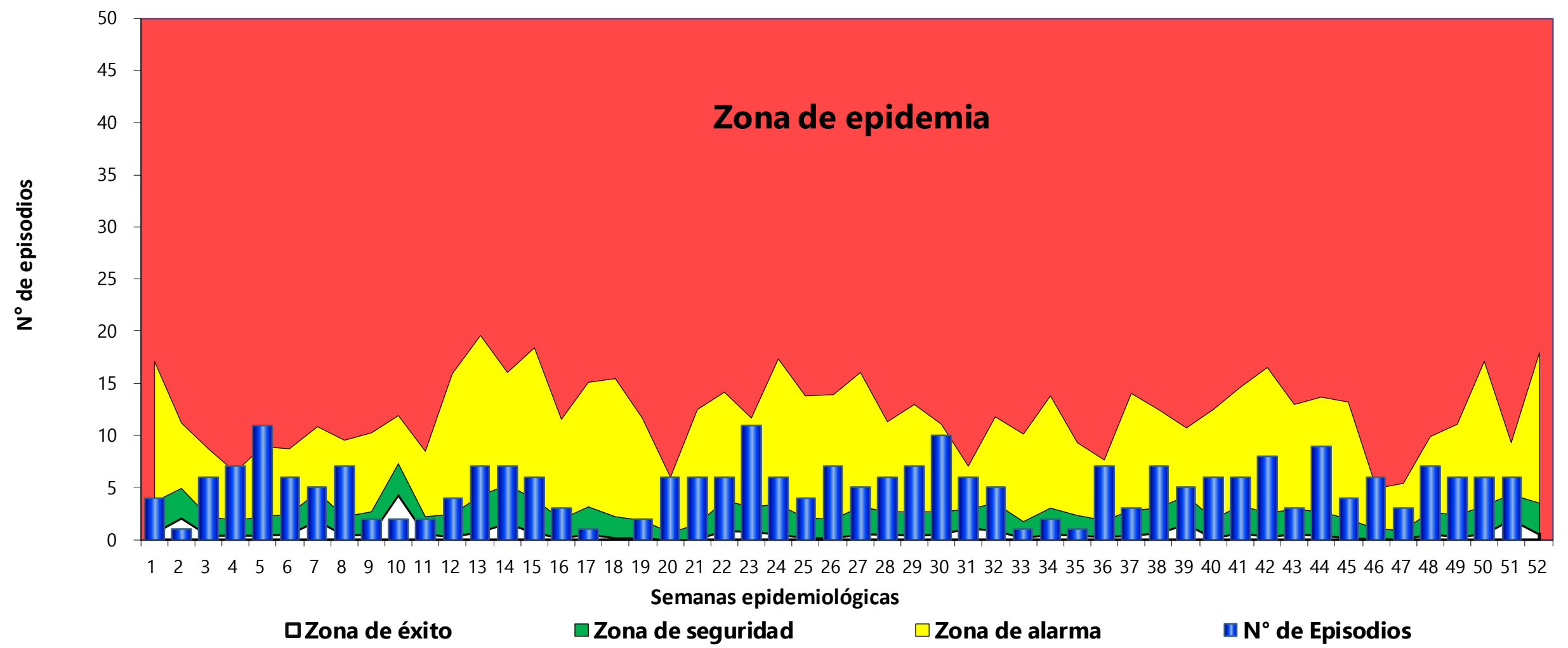

Fuente: NOTI-WEB- Elaboración: RIS- Alto Amazonas-Unidad de Epidemiología.
 (*) Hasta la SE 51.

EPISODIOS DE NEUMONÍAS EN MENORES DE 5 AÑOS, RED INTEGRADA DE SALUD ALTO AMAZONAS, GERESA LORETO, 2024 - 2025 *

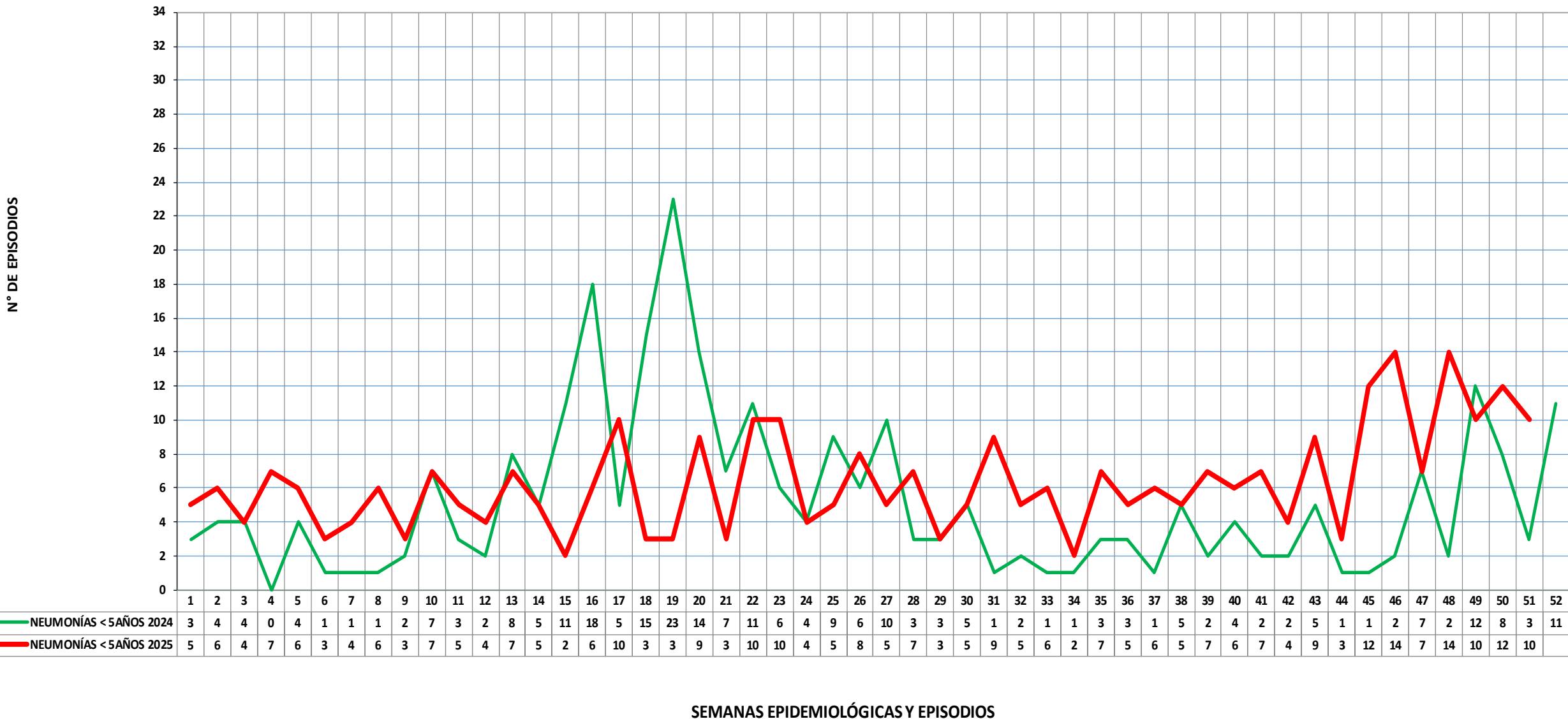

Fuente: NOTI-WEB- Elaboración: RIS- Alto Amazonas-Unidad de Epidemiología.
 (*) Hasta la SE 51.

CANAL ENDÉMICO DE EPISODIOS DE NEUMONÍAS EN MENORES DE 5 AÑOS, RED INTEGRADA DE SALUD ALTO AMAZONAS, GERESA LORETO, 2025 *

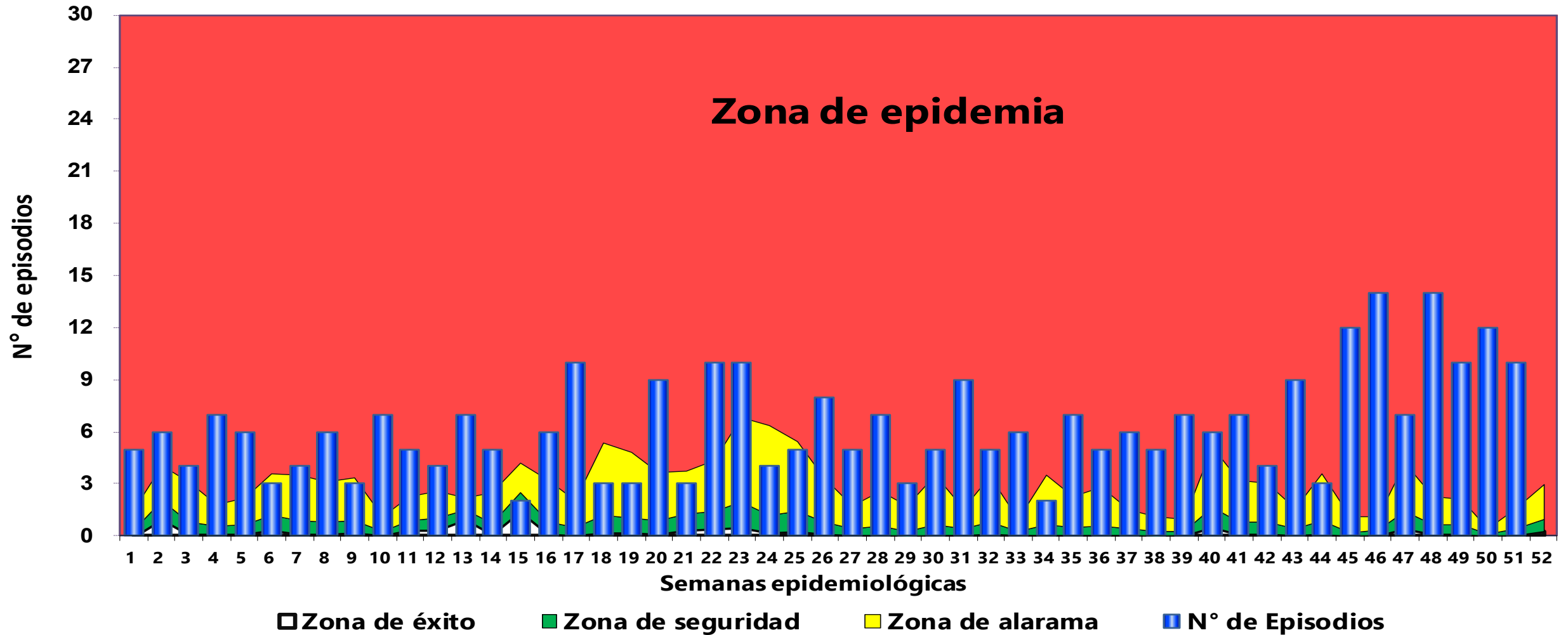

Fuente: NOTI-WEB- Elaboración: RIS- Alto Amazonas-Unidad de Epidemiología.

(*) Hasta la SE 51.

CANAL ENDÉMICO DE EPISODIOS DE NEUMONÍAS EN MAYORES DE 5 AÑOS, RED INTEGRADA DE SALUD ALTO AMAZONAS, GERESA LORETO, 2025 *

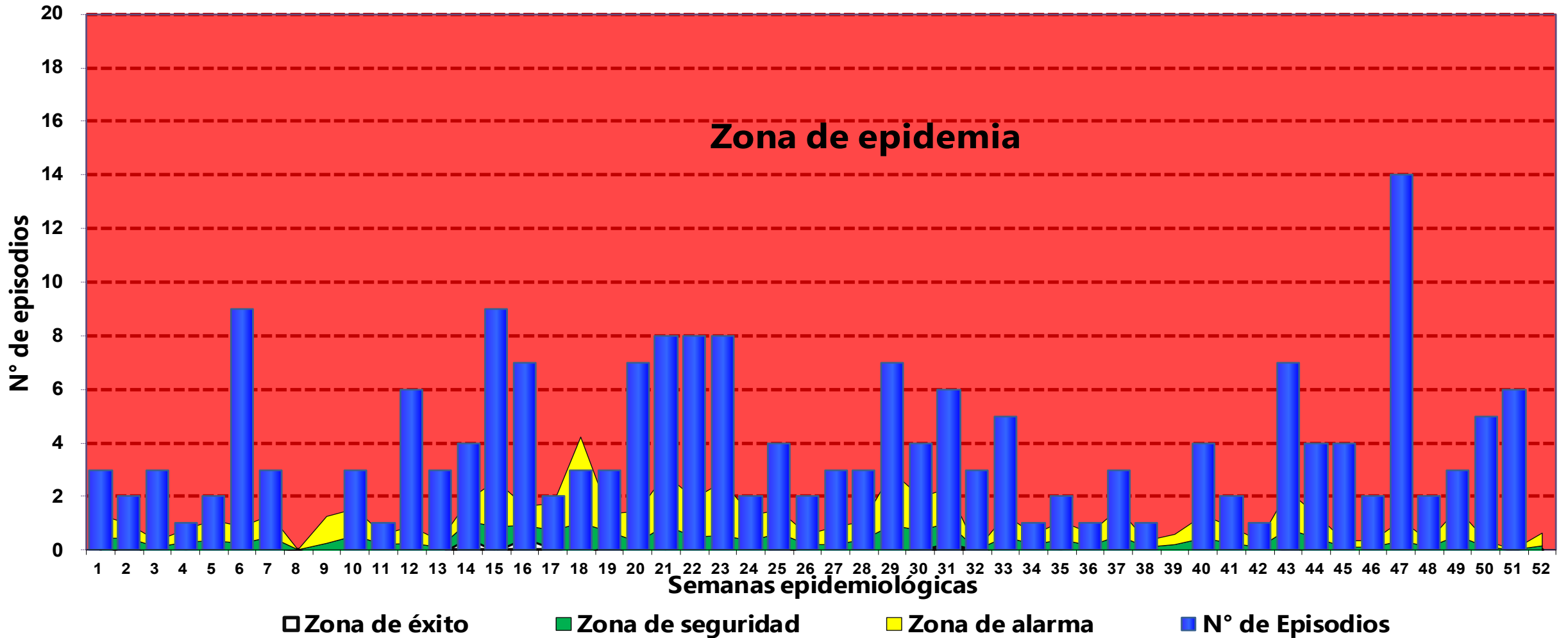

Fuente: NOTI-WEB- Elaboración: RIS- Alto Amazonas-Unidad de Epidemiología.

(*) Hasta la SE 51.

MAPA DE RIESGO DE INFECCIONES RESPIRATORIAS (NO NEUMONÍAS, NEUMONÍAS Y SOB - ASMA) EN MENORES DE 5 AÑOS, RED INTEGRADA DE SALUD ALTO AMAZONAS, 2025 *

DISTRITOS	IRA < 5 Años	SOB-ASMA < 5 A	NEUMONIA < 5 A	TOTAL IRA < 5 A	IA_ IRAS
BALSAPUERTO	2989	2	19	3010	685.34
JEBEROS	965	1	19	985	846.22
LAGUNAS	2160	7	56	2223	1429.58
SANTA CRUZ	1049	3	15	1067	1451.70
TENIENTE CESAR LOPEZ ROJAS	848	2	15	865	1110.40
YURIMAGUAS	9296	249	201	9746	874.94
Total general	17307	264	325	17896	905.48

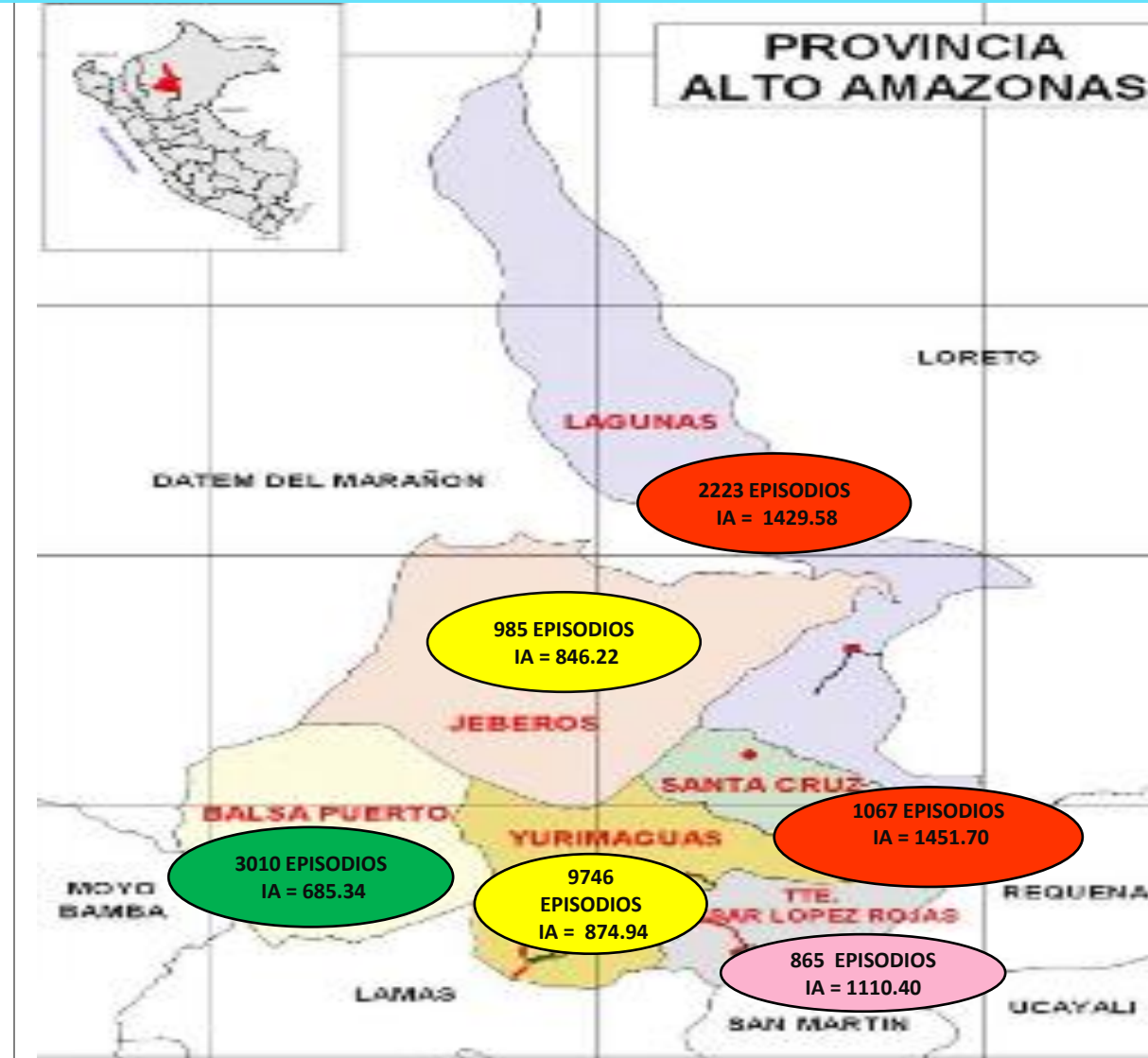

Fuente: NOTI-WEB- Elaboración: RIS- Alto Amazonas-Unidad de Epidemiología.

(*) Hasta la SE 51.

MAPA ENFERMEDADES Y EVENTOS BAJO VIGILANCIA EPIDEMIOLÓGICA, RED INTEGRADA DE SALUD ALTO AMAZONAS, GERESA LORETO, 2025 *

ENFERMEDADES Y EVENTOS BAJO VIGILANCIA EPIDEMIOLÓGICA	N° DE CASOS	COLOR DE ID
BALSAPUERTO	263	
DENGUE SIN SIGNOS DE ALARMA	17	
DENGUE CON SIGNOS DE ALARMA	4	
HEPATITIS B	3	
LEISHMANIASIS CUTANEA	10	
LEISHMANIASIS MUCOCUTANEA	3	
LEPTOSPIROSIS	28	
MALARIA P. FALCIPARUM	1	
MALARIA POR P. VIVAX	49	
MUERTE MATERNA DIRECTA	2	
OFIDISMO	28	
SIFILIS MATERNA	2	
SIFILIS NO ESPECIFICADA	3	
TOS FERINA	90	
VARICELA SIN COMPLICACIONES	23	
JEBEROS	49	
HEPATITIS B	1	
LEISHMANIASIS CUTANEA	4	
LEISHMANIASIS MUCOCUTANEA	1	
LEPTOSPIROSIS	4	
LOXOCELISMO	7	
MALARIA POR P. VIVAX	9	
OFIDISMO	17	
SIFILIS NO ESPECIFICADA	5	
VARICELA SIN COMPLICACIONES	1	
LAGUNAS	236	
DENGUE SIN SIGNOS DE ALARMA	115	
DENGUE CON SIGNOS DE ALARMA	2	
HEPATITIS B	1	
LEISHMANIASIS CUTANEA	5	
LEPTOSPIROSIS	87	
LOXOCELISMO	5	
MALARIA POR P. VIVAX	4	
OFIDISMO	12	
SIFILIS MATERNA	2	
SIFILIS NO ESPECIFICADA	3	
SANTA CRUZ	63	
DENGUE SIN SIGNOS DE ALARMA	20	
DENGUE CON SIGNOS DE ALARMA	1	
HEPATITIS B	4	
LEISHMANIASIS CUTANEA	6	
LEPTOSPIROSIS	20	
MALARIA POR P. VIVAX	2	
OFIDISMO	7	
OROPUCHE	1	
SIFILIS NO ESPECIFICADA	1	
VARICELA SIN COMPLICACIONES	1	
TENIENTE CESAR LOPEZ ROJAS	112	
DENGUE SIN SIGNOS DE ALARMA	25	
DENGUE CON SIGNOS DE ALARMA	11	
HEPATITIS B	3	
LEISHMANIASIS CUTANEA	13	
LEPTOSPIROSIS	26	
LOXOCELISMO	7	
MALARIA POR P. VIVAX	1	
OFIDISMO	22	
SIFILIS MATERNA	1	
VARICELA SIN COMPLICACIONES	1	
PLAGUICIDA NO ESPECIFICADO	2	
YURIMAGUAS	2306	
DENGUE SIN SIGNOS DE ALARMA	1363	
DENGUE CON SIGNOS DE ALARMA	187	
DENGUE GRAVE	5	
ENFERMEDAD DE HANSEN - LEPRO	4	
HEPATITIS B	25	
INFECCION GONOCOCICA	1	
LEISHMANIASIS CUTANEA	12	
LEISHMANIASIS MUCOCUTANEA	2	
LEPTOSPIROSIS	492	
LOXOCELISMO	14	
MALARIA POR P. VIVAX	40	
MAYARO	3	
OFIDISMO	51	
OROPUCHE	9	
SIFILIS MATERNA	14	
SIFILIS NO ESPECIFICADA	38	
TOS FERINA	24	
VARICELA SIN COMPLICACIONES	21	
HERBICIDAS Y FUNGICIDAS	1	
OTROS PLAGUICIDAS	1	
Total general	3029	

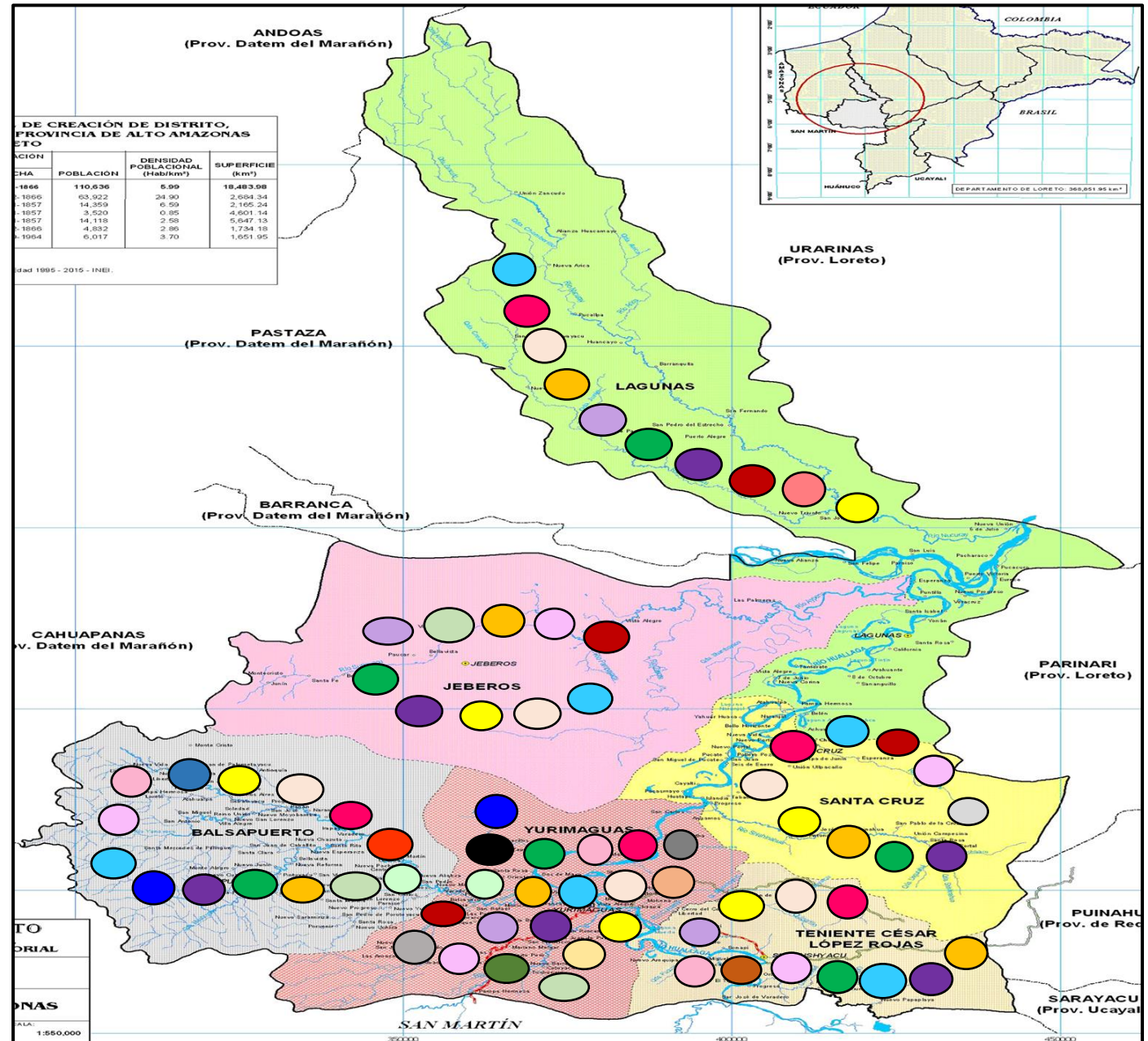

Fuente: NOTI-WEB- Elaboración: RIS- Alto Amazonas-Unidad de Epidemiología.
 (*) Hasta la SE 51.



GERESA
GERENCIA REGIONAL
DE SALUD LORETO

*Ri***Amazonas**
IQUITOS - PERÚ
Maravilla Natural del Mundo



SALA DE CONTINGENCIA DE DENGUE, PROVINCIA ALTO AMAZONAS, REGIÓN LORETO, 2025*



GERESA
GERENCIA REGIONAL
DE SALUD LORETO

Rio Amazonas
IQUITOS - PERÚ
Maravilla Natural del Mundo



CASOS DE DENGUE SEGÚN TIPO DE DIAGNÓSTICO, PROVINCIA ALTO AMAZONAS, REGIÓN LORETO, 2014 - 2025 *

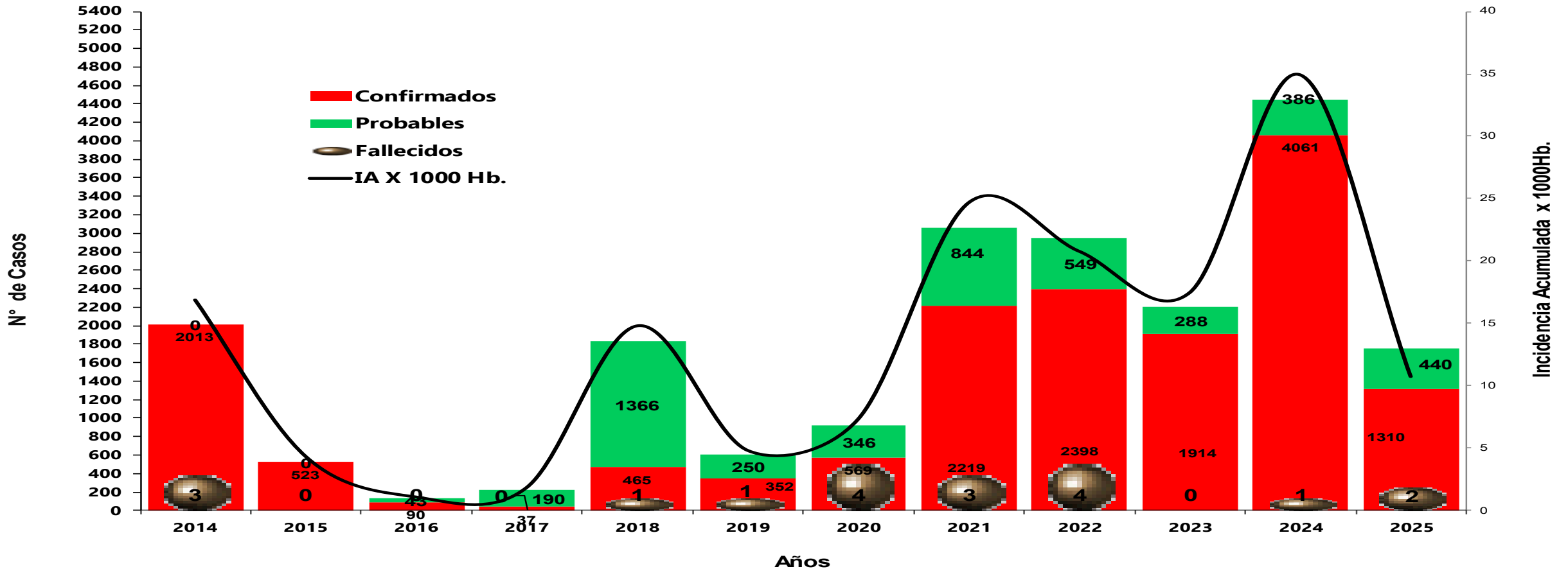

Fuente: NOTI-WEB-Elaboración: Red Integrada de Salud Alto Amazonas-Unidad de Epidemiología.

(*) Hasta la SE 51.



GERESA
GERENCIA REGIONAL
DE SALUD LORETO

Rio Amazonas
IQUITOS - PERÚ
Maravilla Natural del Mundo



CASOS DE DENGUE, PROVINCIA ALTO AMAZONAS, REGIÓN LORETO, 2022 - 2025 *

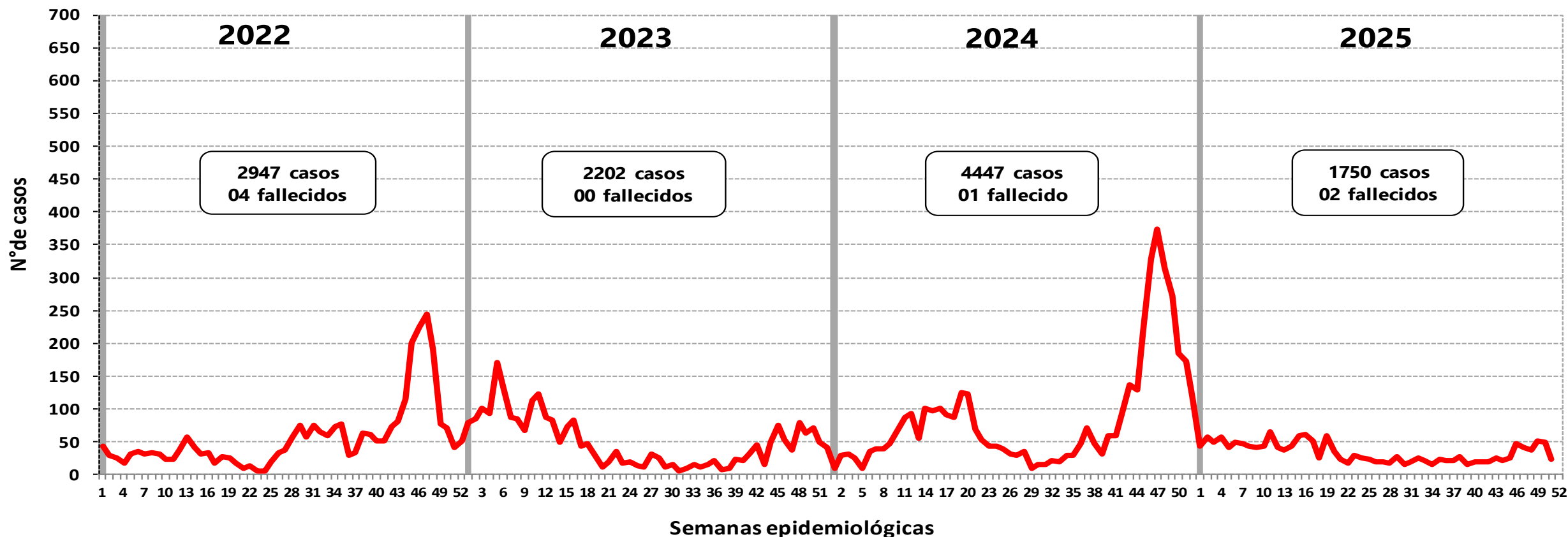

Fuente: NOTI-WEB-Elaboración: Red Integrada de Salud Alto Amazonas-Unidad de Epidemiología.

(*) Hasta la SE 51.



GERESA
GERENCIA REGIONAL
DE SALUD LORETO

Rio Amazonas
IQUITOS - PERU
Maravilla Natural del Mundo



BROTE DE DENGUE SEGÚN FORMAS CLÍNICAS, PROVINCIA ALTO AMAZONAS, REGIÓN LORETO, 2024 - 2025 *

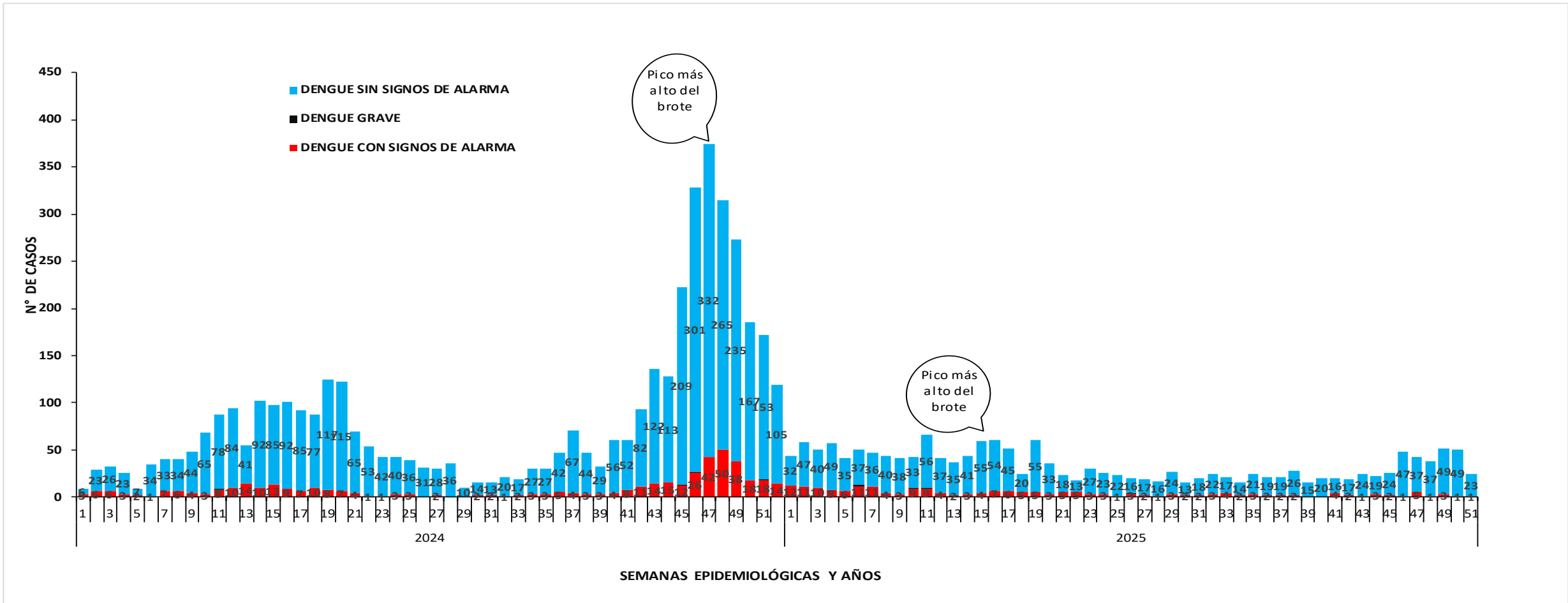

Fuente: NOTI-WEB-Elaboración: Red Integrada de Salud Alto Amazonas-Unidad de Epidemiología.

(*) Hasta la SE 51.



GERESA
GERENCIA REGIONAL
DE SALUD LORETO



DENGUE POR DISTRITOS SEGÚN FORMAS CLÍNICAS Y TIPO DE DIAGNÓSTICO, PROVINCIA ALTO AMAZONAS, REGIÓN LORETO, 2024 - 2025 (S.E. 01 - 51.) *

Años	POB. 2024	2024																	
		D.S.S.A					D.C.S.A					D.G.					TIA	TOTAL	TIA
		C	D	P	T	TIA	C	D	P	T	TIA	C	D	P	T	F			
Balsapuerto	18293	1	66	3	4	0.22	4	6	2	6	0.33	0	0	0	0	0	0.00	10	0.87
Jeberos	5414	30	81	31	61	11.27	2	1	0	2	0.37	0	0	0	0	0	0.00	63	19.21
Lagunas	14678	473	492	9	482	32.84	1	6	2	3	0.20	0	0	0	0	0	0.00	485	42.65
Santa Cruz	4545	0	27	7	7	1.54	0	3	1	1	0.22	0	0	0	0	0	0.00	8	3.74
Teniente Cesar López. R.	6937	4	40	9	13	1.87	1	0	1	2	0.29	0	0	0	0	0	0.00	15	2.31
Yurimaguas	77371	3162	4039	265	3427	44.29	380	248	55	435	5.62	3	3	1	4	1	0.01	3866	68.42
Total provincial	127238	3670	4745	324	3994	31.39	388	264	61	449	3.53	3	3	1	4	1	0.04	4447	47.73

Años	POB. 2025	2025																	
		D.S.S.A					D.C.S.A					D.G.					TIA	TOTAL	TIA
		C	D	P	T	TIA	C	D	P	T	TIA	C	D	P	T	F			
Balsapuerto	25836	13	25	4	17	0.66	4	1	0	4	0.15	0	1	0	0	0	0.00	21	0.81
Jeberos	6897	0	189	0	0	0.00	0	2	0	0	0.00	0	0	0	0	0	0.00	0	0.00
Lagunas	15117	85	221	30	115	7.61	2	5	0	2	0.13	0	1	0	0	0	0.00	117	7.74
Santa Cruz	5383	18	118	2	20	3.72	1	1	0	1	0.19	0	0	0	0	0	0.00	21	3.90
Teniente Cesar López. R.	7064	23	28	2	25	3.54	9	3	2	11	1.56	0	0	0	0	0	0.00	36	5.10
Yurimaguas	102474	990	2105	373	1363	13.30	160	105	27	187	1.82	5	1	0	5	2	0.05	1555	15.17
Total provincial	162771	1129	2686	411	1540	9.46	176	117	29	205	1.26	5	3	0	5	2	0.03	1750	10.75

Fuente: NOTI-WEB-Elaboración: Red Integrada de Salud Alto Amazonas-Unidad de Epidemiología.

(*) Hasta la SE 51.



GERESA
GERENCIA REGIONAL
DE SALUD LORETO

RiO Amazonas
IQUITOS - PERU
Maravilla Natural del Mundo



DENGUE POR DISTRITOS SEGÚN TIPO DE DIAGNÓSTICO, POR DISTRITOS DE LA PROVINCIA ALTO AMAZONAS, REGIÓN LORETO, 2025 (S.E. 01 - 51.) *

AÑO	2025				
	CONFIRMADOS		PROBABLES		Total
TIPO DE DIAGNOSTICO	Casos	%	Casos	%	
DISTRITOS	Casos	%	Casos	%	
BALSAPUERTO	17	81.0	4	19.0	21
JEBEROS	0.0	0.0	0.0	0.0	0
LAGUNAS	87	74.4	30	25.6	117
SANTA CRUZ	19	90.5	2	9.5	21
TENIENTE CESAR LOPEZ ROJAS	32	88.9	4	11.1	36
YURIMAGUAS	1155	74.3	400	25.7	1555
TOTAL GENERAL	1310	74.9	440	25.1	1750

Fuente: NOTI-WEB-Elaboración: Red Integrada de Salud Alto Amazonas-Unidad de Epidemiología.

(*) Hasta la SE 51

CONGLOMERADO DE CASOS POR DENGUE, CIUDAD YURIMAGUAS, DISTRITO YURIMAGUAS, RED DE SALUD ALTO AMAZONAS, GERESA LORETO, 2025 *

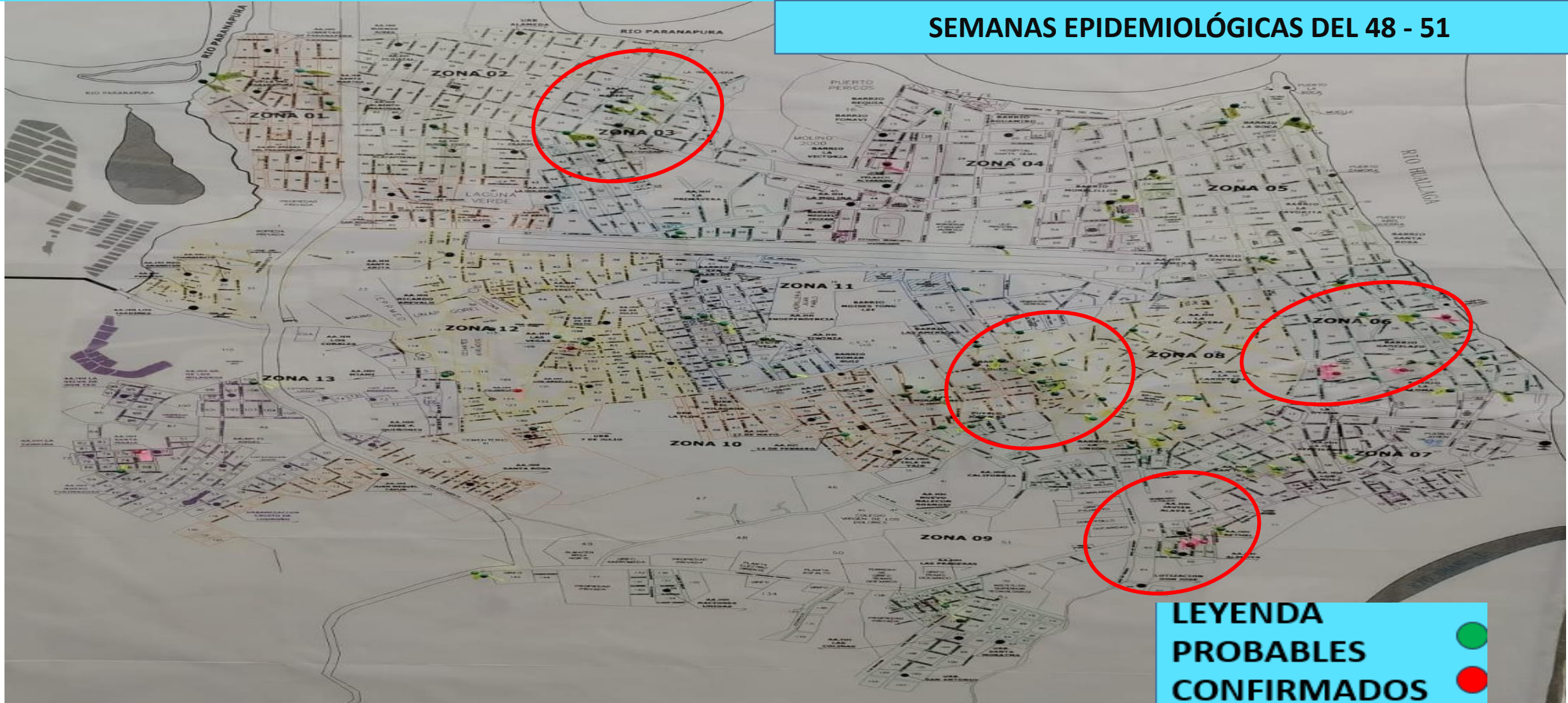



GERESA
GERENCIA REGIONAL
DE SALUD LORETO

Rio Amazonas
IQUITOS - PERU
Maravilla Natural del Mundo



CASOS DE DENGUE POR SEMANAS EPIDEMIOLÓGICAS SEGÚN SEMANA DE NOTIFICACIÓN, PROVINCIA ALTO AMAZONAS, REGIÓN LORETO, 2024 - 2025 *

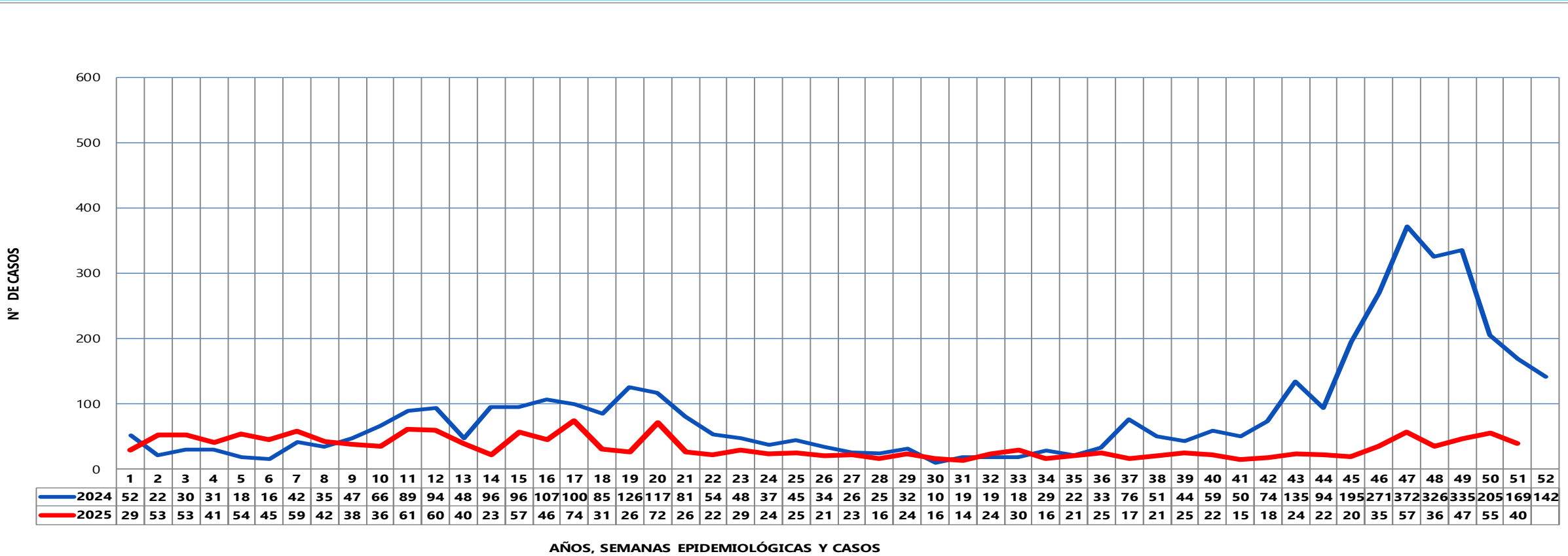

Fuente: NOTI-WEB-Elaboración: Red Integrada de Salud Alto Amazonas-Unidad de Epidemiología.

(*) Hasta la SE 51.



GERESA
GERENCIA REGIONAL
DE SALUD LORETO

Rio Amazonas
IQUITOS - PERU
Maravilla Natural del Mundo



CASOS DE DENGUE POR SEMANAS EPIDEMIOLÓGICAS SEGÚN INICIO DE SÍNTOMAS, PROVINCIA ALTO AMAZONAS, REGIÓN LORETO, 2024 - 2025 *

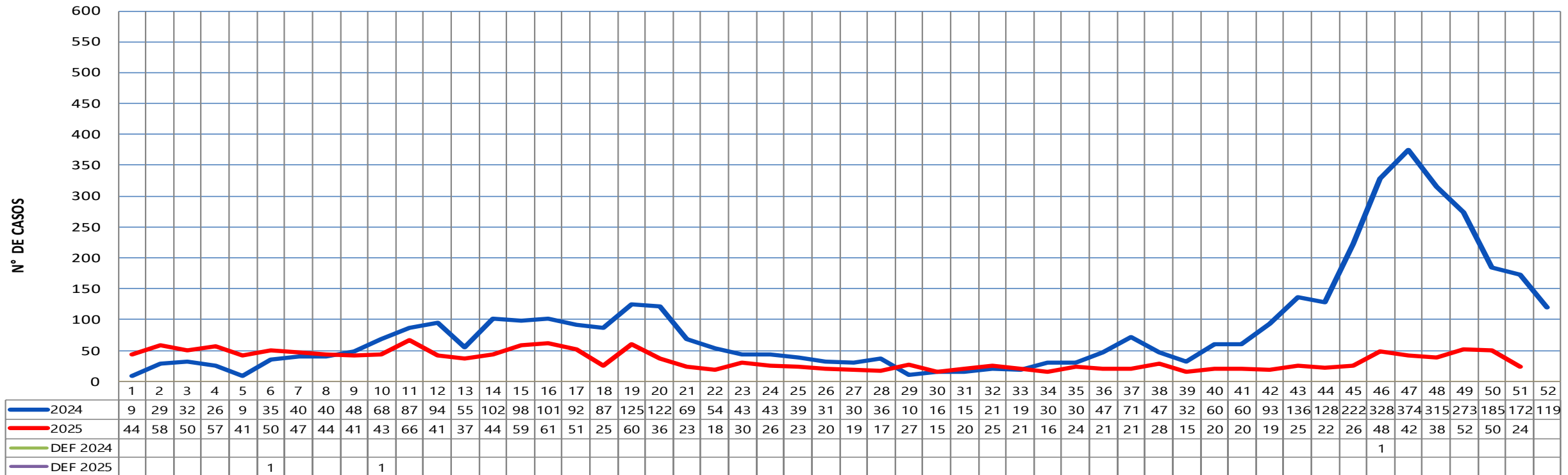

AÑOS, SEMANAS EPIDEMIOLÓGICAS Y CASOS

Fuente: NOTI-WEB-Elaboración: Red Integrada de Salud Alto Amazonas-Unidad de Epidemiología.
(*) Hasta la SE 51.



GERESA
GERENCIA REGIONAL
DE SALUD LORETO

Rio Amazonas
IQUITOS - PERÚ
Maravilla Natural del Mundo



DENGUE POR LOCALIDAD, PROVINCIA ALTO AMAZONAS, REGIÓN LORETO, 2025 *

N°	LOCALIDADES/ SEMANAS	1 al 20	21	22	23	24	25	26	27	28	29	30	31	32	33	34	35	36	37	38	39	40	41	42	43	44	45	46	47	48	49	50	51	Total general	%	% Acumu	TENDENCIA	
1	YURIMAGUAS	772	21	17	28	22	23	19	19	16	27	15	19	24	18	16	23	20	18	27	13	19	19	19	25	21	25	37	28	19	35	31	16	1451	82.91	82.91		
2	JEBEROS	0	0	0	0	0	0	0	0	0	0	0	0	0	0	0	0	0	0	0	0	0	0	0	0	0	0	0	0	0	0	0	0	0	0	0.00	0.00	
3	LAGUNAS	78	1	0	2	3	0	0	0	0	0	0	0	0	0	0	1	1	0	0	0	1	0	0	0	0	0	0	1	2	6	4	13	4	117	6.69	6.69	
4	SHUCUSHYACU	32	0	0	0	0	0	0	0	0	0	0	1	0	1	0	0	0	0	1	0	0	0	0	0	0	0	0	0	0	0	0	1	36	2.06	2.06		
7	BALSAPUERTO	13	0	0	0	0	0	0	0	0	0	0	0	0	2	0	0	0	1	0	0	0	0	0	0	0	0	0	0	1	0	0	0	17	0.97	0.97		
8	PAMPA HERMOSA	9	0	1	0	1	0	0	0	1	0	0	0	0	0	0	0	0	0	1	1	0	1	0	0	1	1	1	1	1	0	0	1	21	1.20	1.20		
9	GRAU	14	0	0	0	0	0	0	1	0	0	0	0	0	0	0	0	0	0	0	0	0	0	0	0	0	0	1	0	0	0	0	1	17	0.97	0.97		
10	SANTA CRUZ	18	1	0	0	0	0	0	0	0	0	0	0	0	0	0	0	0	0	0	0	0	0	0	0	0	0	2	0	0	0	0	21	1.20	1.20			
11	SAN JUAN DE PUMAYACU	0	0	0	0	0	0	0	0	0	0	0	0	0	0	0	0	0	0	0	0	0	0	0	0	0	0	2	0	6	4	1	0	13	0.74	0.74		
12	SAN GABRIEL DE VARADERO	4	0	0	0	0	0	0	0	0	0	0	0	0	0	0	0	0	0	0	0	0	0	0	0	0	0	0	0	0	0	0	0	4	0.23	0.23		
13	30 DE AGOSTO	1	0	0	0	0	0	0	0	0	0	0	0	0	0	0	0	0	0	0	0	0	0	0	0	0	0	0	3	3	2	4	0	13	0.74	0.74		
14	SAN FRANCISCO KM 21	0	0	0	0	0	0	0	0	0	0	0	0	0	0	0	0	0	0	0	0	0	0	0	0	0	0	0	2	0	1	0	0	3	0.17	0.17		
15	SANTA MARIA	3	0	0	0	0	0	0	0	0	0	0	0	0	0	0	0	0	0	0	0	0	0	0	0	0	0	3	2	0	2	0	1	11	0.63	0.63		
16	SUNIPLAYA	0	0	0	0	0	0	0	0	0	0	0	0	0	0	0	0	0	0	0	0	0	0	0	0	0	0	0	0	1	1	0	2	0.11	0.11			
17	TUPAC AMARU	0	0	0	0	0	0	0	0	0	0	0	0	0	0	0	0	0	0	0	0	0	0	0	0	0	0	2	0	0	0	0	0	2	0.11	0.11		
18	MUNICHIS	2	0	0	0	0	0	0	0	0	0	0	0	1	0	0	0	0	1	0	1	0	0	0	0	0	0	0	1	1	0	0	0	7	0.40	0.40		
19	BELEN	9	0	0	0	0	0	0	0	0	0	0	0	0	0	0	0	0	0	0	0	0	0	0	0	0	0	1	1	1	3	0	0	15	0.86	0.86		
	Total general	955	23	18	30	26	23	19	20	17	27	15	20	25	21	16	24	21	21	28	15	20	20	19	25	22	26	48	42	38	52	50	24	1750	100.00	100.00		

Fuente: NOTI-WEB-Elaboración: Red Integrada de Salud Alto Amazonas-Unidad de Epidemiología.
(*) Hasta la SE 51.



GERESA
GERENCIA REGIONAL
DE SALUD LORETO

Rio Amazonas
IQUITOS - PERU
Maravilla Natural del Mundo



TENDENCIA DE INGRESOS HOSPITALARIOS POR DENGUE, PROVINCIA ALTO AMAZONAS, REGIÓN LORETO, 2025 * (S.E. 01 - 51.)

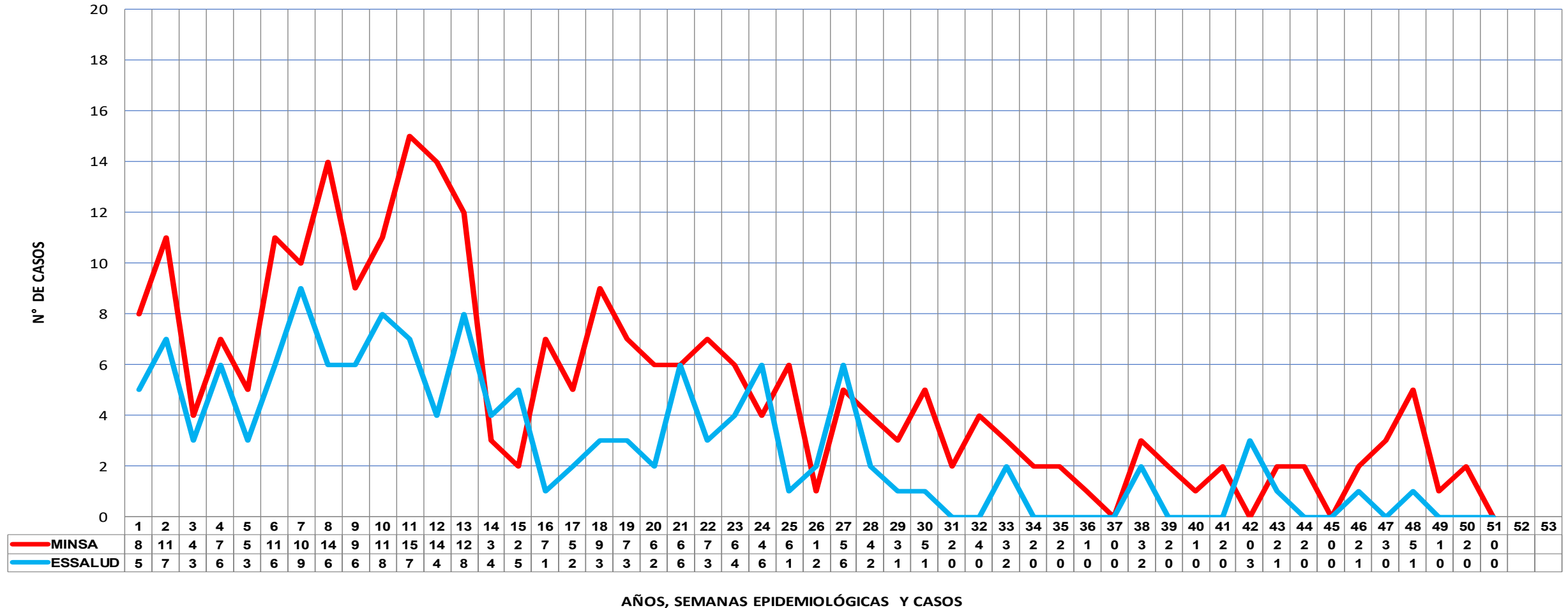

Fuente: NOTI-WEB-Elaboración: Red Integrada de Salud Alto Amazonas-Unidad de Epidemiología.
(*) Hasta la SE 51.



GERESA
GERENCIA REGIONAL
DE SALUD LORETO

RiO Amazonas
IQUITOS - PERU
Maravilla Natural del Mundo



FEBRILES Y CASOS DE DENGUE POR SEMANAS, PROVINCIA ALTO AMAZONAS, REGIÓN LORETO, 2025 * (S.E. 01 - 51.)

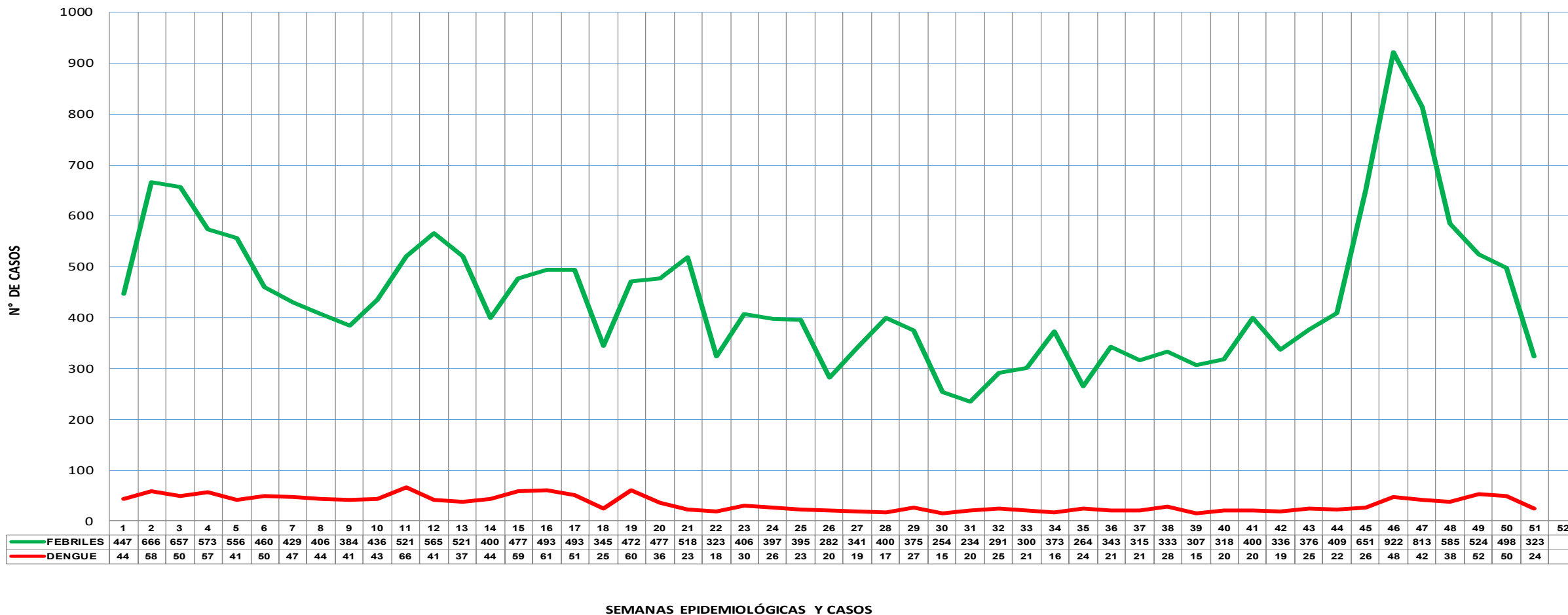

SEMANAS EPIDEMIOLÓGICAS Y CASOS

Fuente: NOTI-WEB-Elaboración: Red Integrada de Salud Alto Amazonas-Unidad de Epidemiología.

(*) Hasta la SE 51

CANAL ENDÉMICO DE CASOS DE DENGUE POR INICIO DE SÍNTOMAS, RED DE SALUD ALTO AMAZONAS, GERESA LORETO, 2024-2025 *

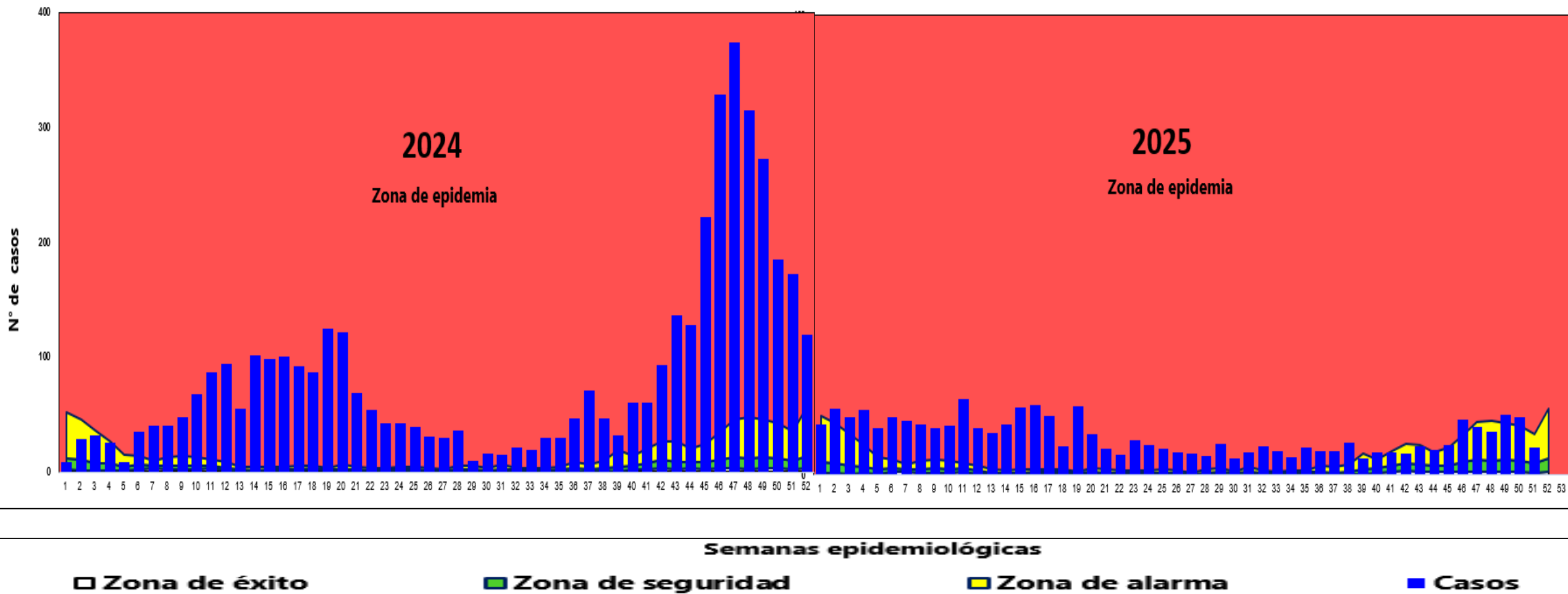



GERESA
GERENCIA REGIONAL
DE SALUD LORETO

RiO Amazonas
IQUITOS - PERU
Maravilla Natural del Mundo



CASOS DE DENGUE SEGÚN ETAPAS DE VIDA, PROVINCIA ALTO AMAZONAS, REGIÓN LORETO, 2025 *

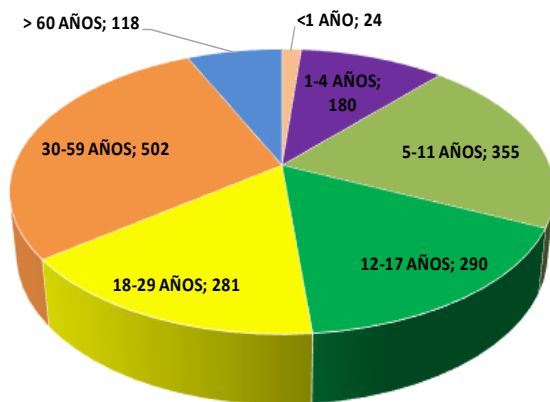

CASOS DE DENGUE SEGÚN SEXO Y GRUPOS DE EDAD, PROVINCIA ALTO AMAZONAS, REGIÓN LORETO, 2025 *

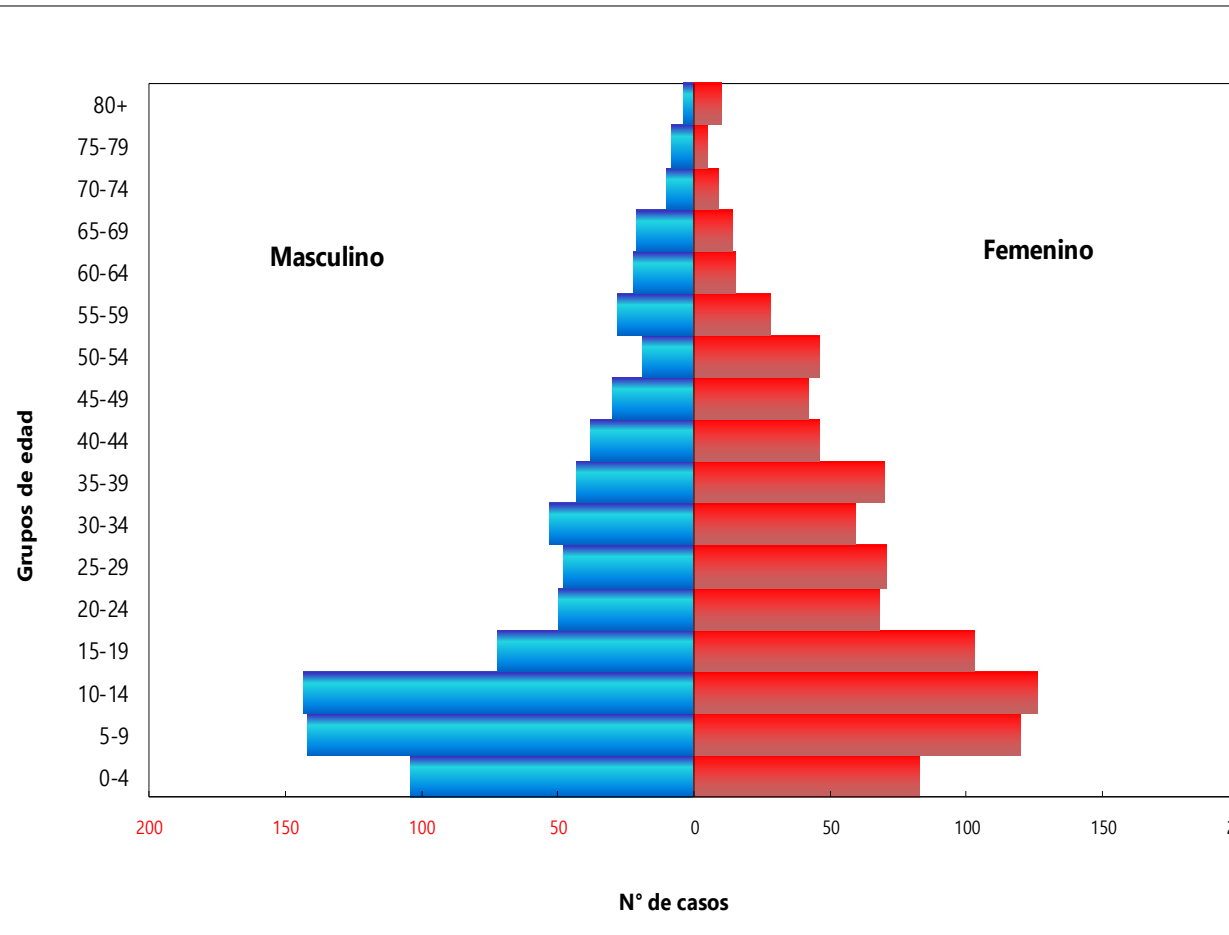

ETAPAS DE VIDA	FEMENINO	MASCULINO	TOTAL	%
<1 AÑO	8	16	24	1
1-4 AÑOS	80	100	180	10
5-11 AÑOS	164	191	355	20
12-17 AÑOS	148	142	290	17
18-29 AÑOS	171	110	281	16
30-59 AÑOS	291	211	502	29
> 60 AÑOS	53	65	118	7
TOTAL GENERAL	915	835	1750	100

Fuente: NOTI-WEB-Elaboración: Red Integrada de Salud Alto Amazonas-Unidad de Epidemiología.

(*) Hasta la SE 51.



GERESA
GERENCIA REGIONAL
DE SALUD LORETO



CASOS DE DENGUE CON COMORBILIDAD, PROVINCIA ALTO AMAZONAS, REGIÓN LORETO, 2025

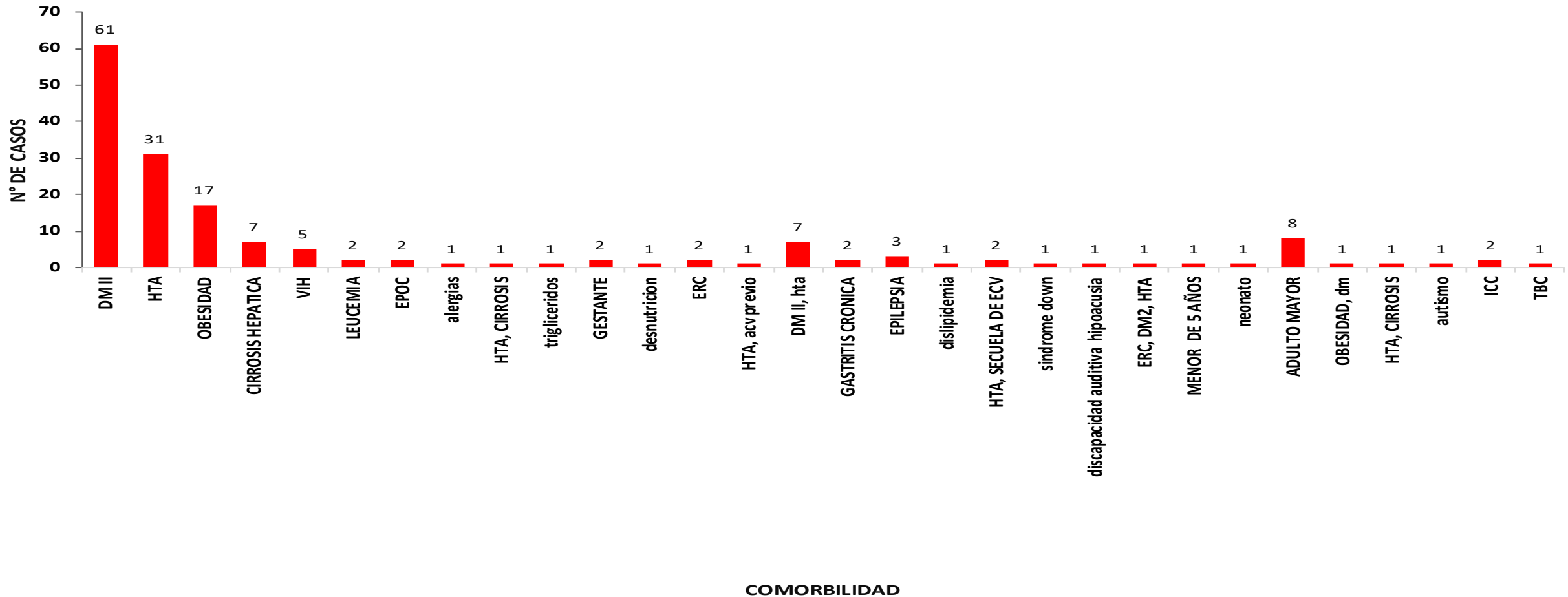

Fuente: NOTI-WEB-Elaboración: Red Integrada de Salud Alto Amazonas-Unidad de Epidemiología.

(*) Hasta la SE 51.



GERESA
GERENCIA REGIONAL
DE SALUD LORETO

Rio Amazonas
IQUITOS - PERÚ
Maravilla Natural del Mundo



PORCENTAJE DE CASOS CONFIRMADOS SEGÚN PRUEBAS DE LABORATORIO, PROVINCIA ALTO AMAZONAS, REGIÓN LORETO, 2025 *

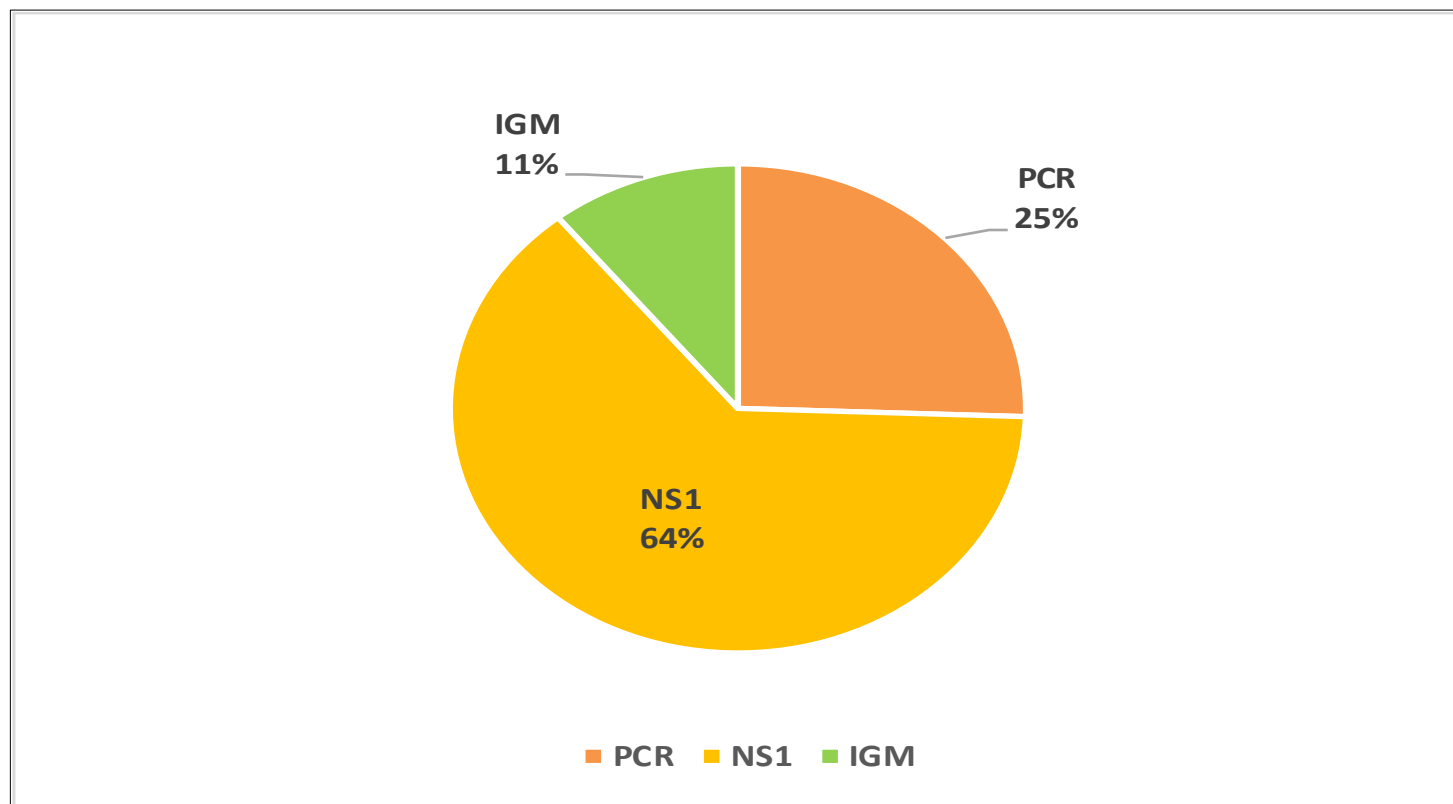



GERESA
GERENCIA REGIONAL
DE SALUD LORETO



CASOS DE DENGUE SEGÚN FORMAS CLÍNICAS, DISTRITO BALSAPUERTO, PROVINCIA ALTO AMAZONAS, REGIÓN LORETO, 2024 - 2025 *

CASOS DE DENGUE SEGÚN FORMAS CLÍNICAS, DISTRITO JEBEROS, PROVINCIA ALTO AMAZONAS, REGIÓN LORETO, 2024 - 2025 *

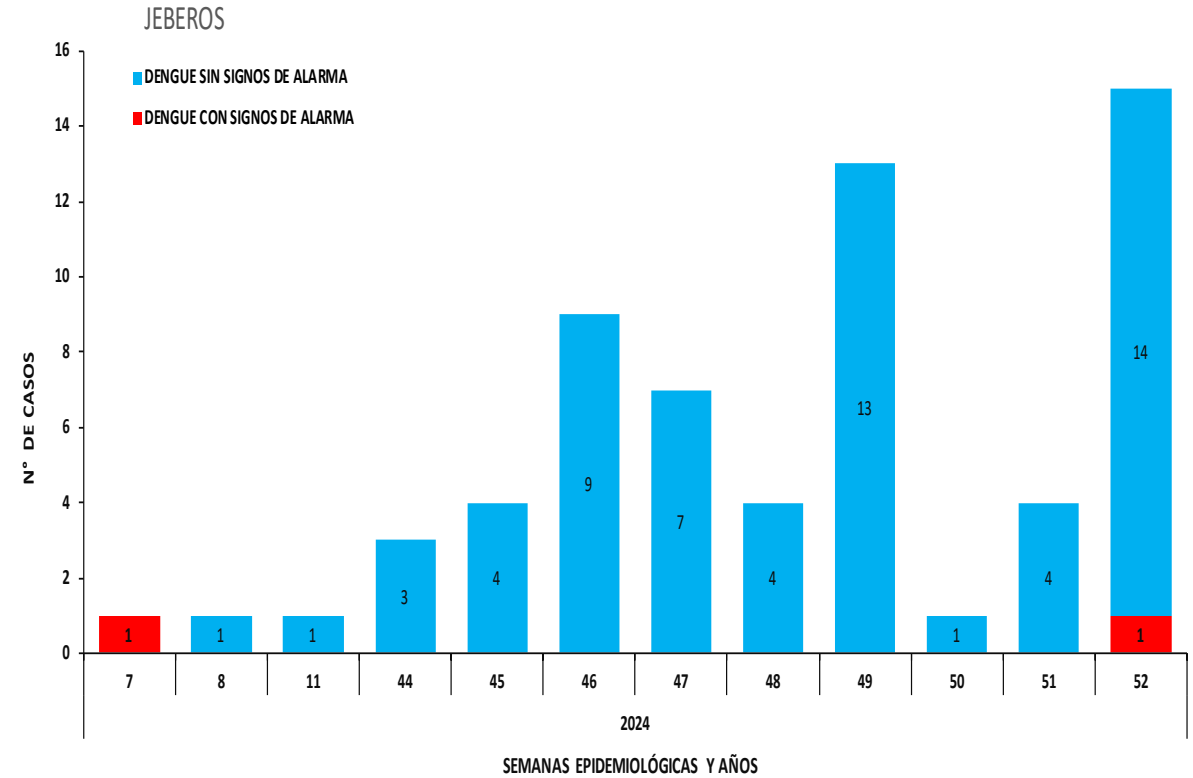
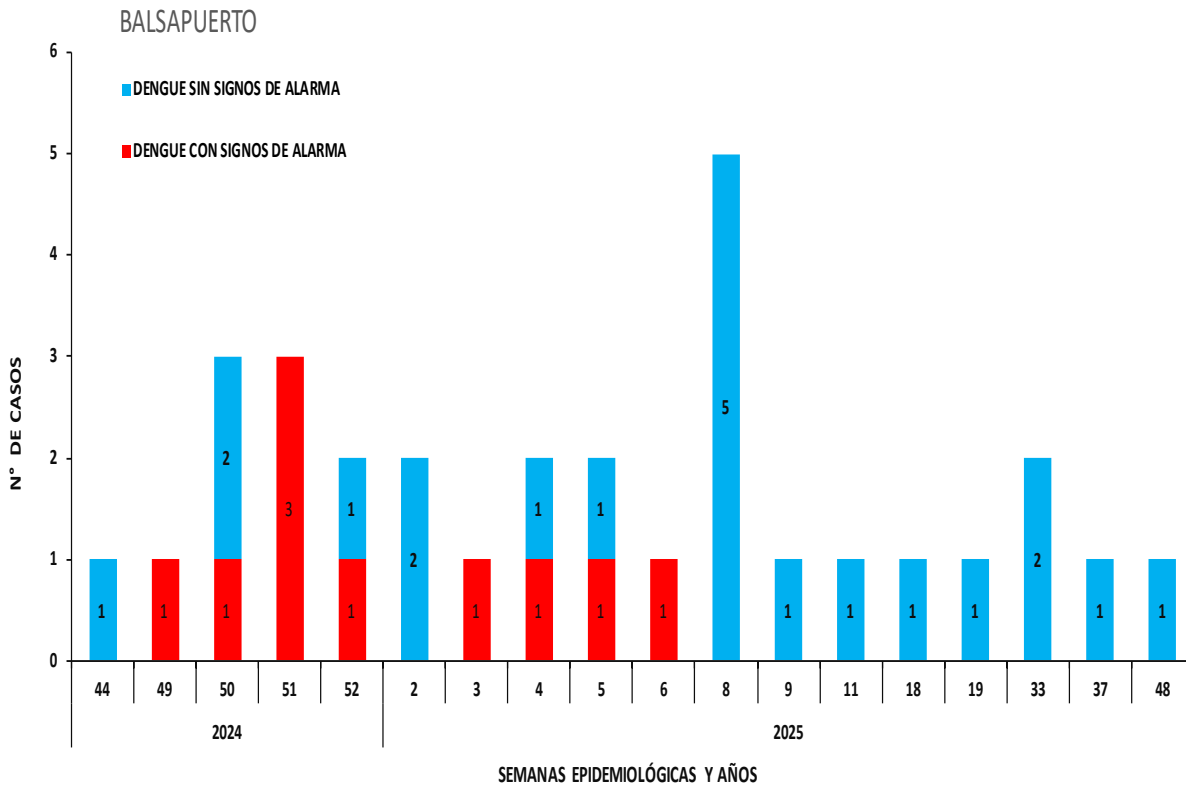

Fuente: NOTI-WEB-Elaboración: Red Integrada de Salud Alto Amazonas-Unidad de Epidemiología.

(*) Hasta la SE 51.



GERESA
GERENCIA REGIONAL
DE SALUD LORETO



CASOS DE DENGUE SEGÚN FORMAS CLÍNICAS, DISTRITO LAGUNAS, PROVINCIA ALTO AMAZONAS, REGIÓN LORETO, 2024 - 2025 *

CASOS DE DENGUE SEGÚN FORMAS CLÍNICAS, DISTRITO SANTA CRUZ, PROVINCIA ALTO AMAZONAS, REGIÓN LORETO, 2024- 2025 *

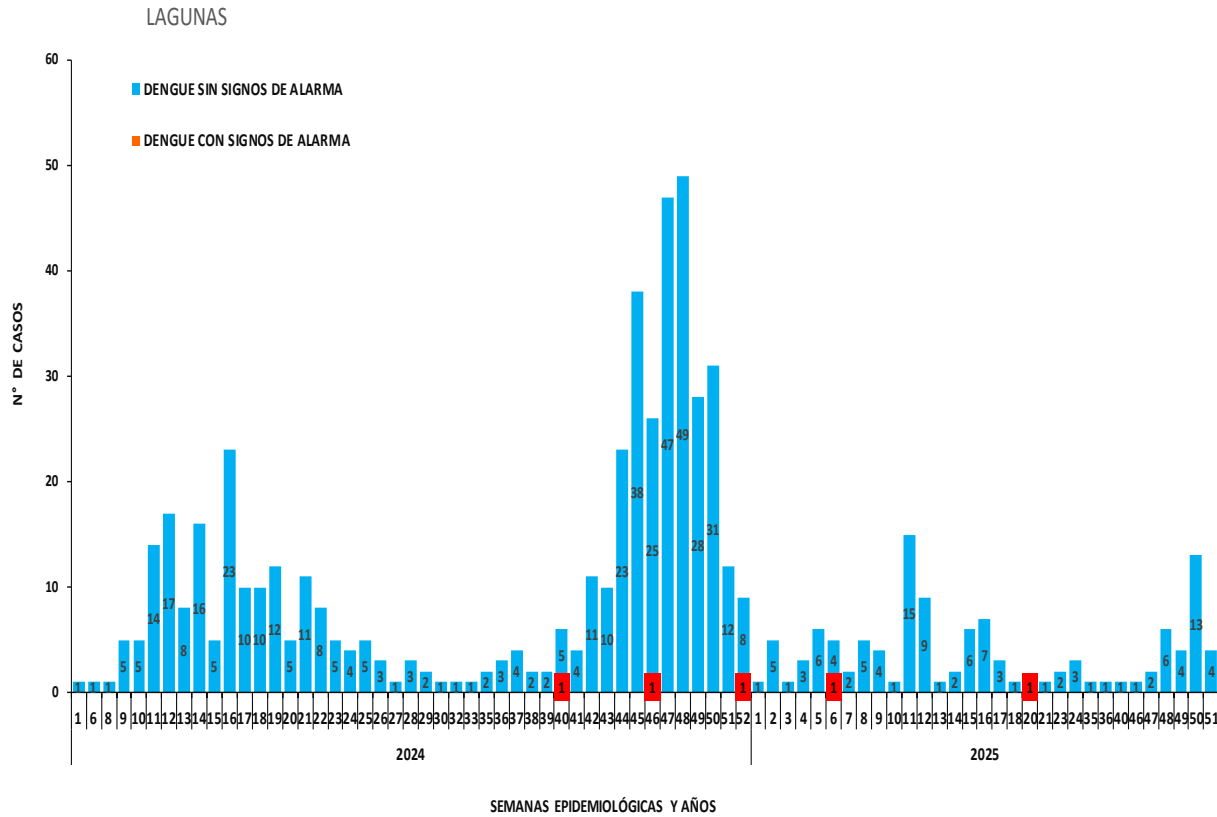



GERESA
GERENCIA REGIONAL
DE SALUD LORETO

RiO Amazonas
IQUITOS - PERÚ
Maravilla Natural del Mundo



CASOS DE DENGUE SEGÚN FORMAS CLÍNICAS, DISTRITO TNT. CÉSAR LÓPEZ ROJAS, PROVINCIA ALTO AMAZONAS, REGIÓN LORETO, 2024 - 2025 *

CASOS DE DENGUE SEGÚN FORMAS CLÍNICAS, DISTRITO YURIMAGUAS, PROVINCIA ALTO AMAZONAS, REGIÓN LORETO, 2024 - 2025 *

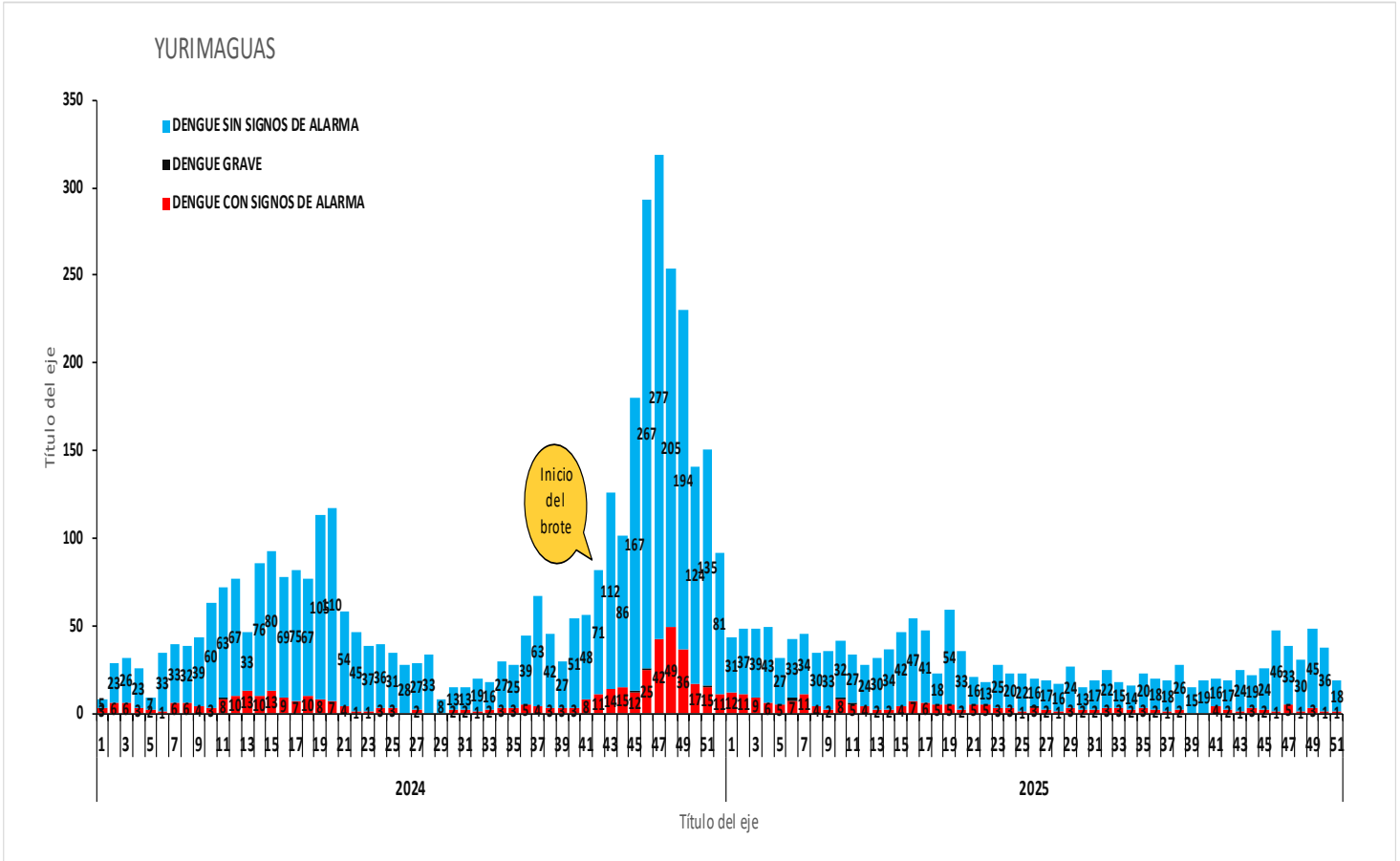
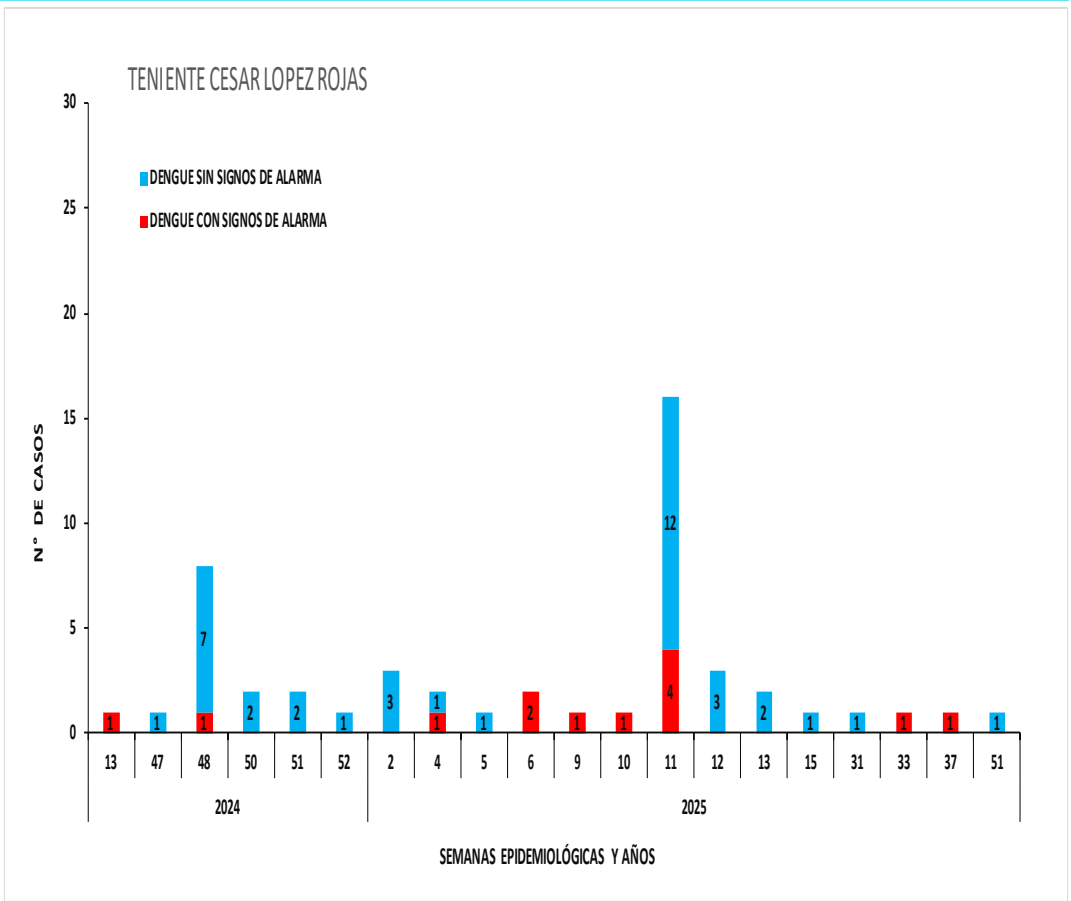

Fuente: NOTI-WEB-Elaboración: Red Integrada de Salud Alto Amazonas-Unidad de Epidemiología.
(*) Hasta la SE 51.



GERESA
GERENCIA REGIONAL
DE SALUD LORETO

RiO Amazonas
IQUITOS - PERU
Maravilla Natural del Mundo



CASOS DE DENGUE SEGÚN FORMAS CLÍNICAS, CIUDAD DE YURIMAGUAS, PROVINCIA ALTO AMAZONAS, REGIÓN LORETO, 2024 - 2025 *

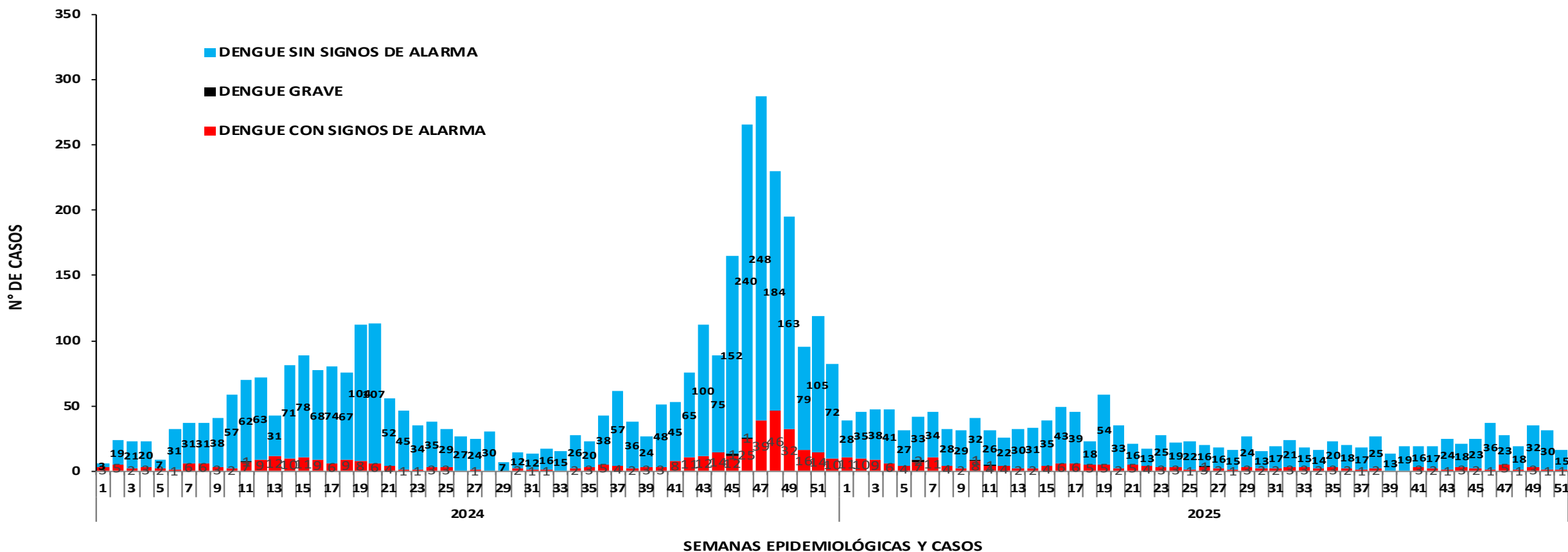

Fuente: NOTI-WEB-Elaboración: Red Integrada de Salud Alto Amazonas-Unidad de Epidemiología.

(*) Hasta la SE 51.



GERESA
GERENCIA REGIONAL
DE SALUD LORETO

RiO Amazonas
IQUITOS - PERU
Maravilla Natural del Mundo



DISTRITOS Y LOCALIDADES CON PRESENCIA DEL VECTOR AEDES AEGYPTI, PROVINCIA ALTO AMAZONAS, REGIÓN LORETO, 1990 - 2025 *

DISTRITOS Y LOCALIDADES CON PRESENCIA DEL VECTOR AEDES AEGYPTI	EXPANSIÓN DEL VECTOR TRANSMISOR DEL DENGUE										
	1990	2016	2017	2018	2019	2020	2021	2022	2023	2024	2025
BALSAPUERTO											
BALSAPUERTO											
SAN GABRIEL DE VARADERO											
JEBEROS											
JEBEROS											
LAGUNAS											
LAGUNAS											
SANTA CRUZ											
SANTA CRUZ											
TENIENTE CESAR LOPEZ ROJAS											
SHUCUSHYACU											
YURIMAGUAS											
30 DE AGOSTO											
BELEN											
GRAU											
INDEPENDENCIA DEL SHANUSI											
MARIANO MELGAR KM 26											
MUNICHIS											
PAMPA HERMOSA											
PUERTO PERU											
ROCA FUERTE											
ROSA VICTORIA											
SAN JUAN DE PAMPLONA KM 35											
SAN JUAN DE PUMAYACU											
SAN JUAN LIBERTAD KM 34											
SAN FRANCISCO KM 21											
SANTA ISABEL											
SANTA LUCIA											
SANTA MARIA											
SANTO TOMAS											
YURIMAGUAS											
Total general	1	3	7	7	11	11	15	16	22	22	24

Fuente: OSA-Elaboración: Red Integrada de Salud Alto Amazonas-Unidad de Epidemiología.

(*) Hasta la SE 51.



GERESA
GERENCIA REGIONAL
DE SALUD LORETO

RiO Amazonas
IQUITOS - PERÚ
Maravilla Natural del Mundo



ÍNDICE AÉDICO POR ZONAS, CIUDAD YURIMAGUAS, DISTRITO YURIMAGUAS, PROVINCIA ALTO AMAZONAS, REGIÓN LORETO, 2025*

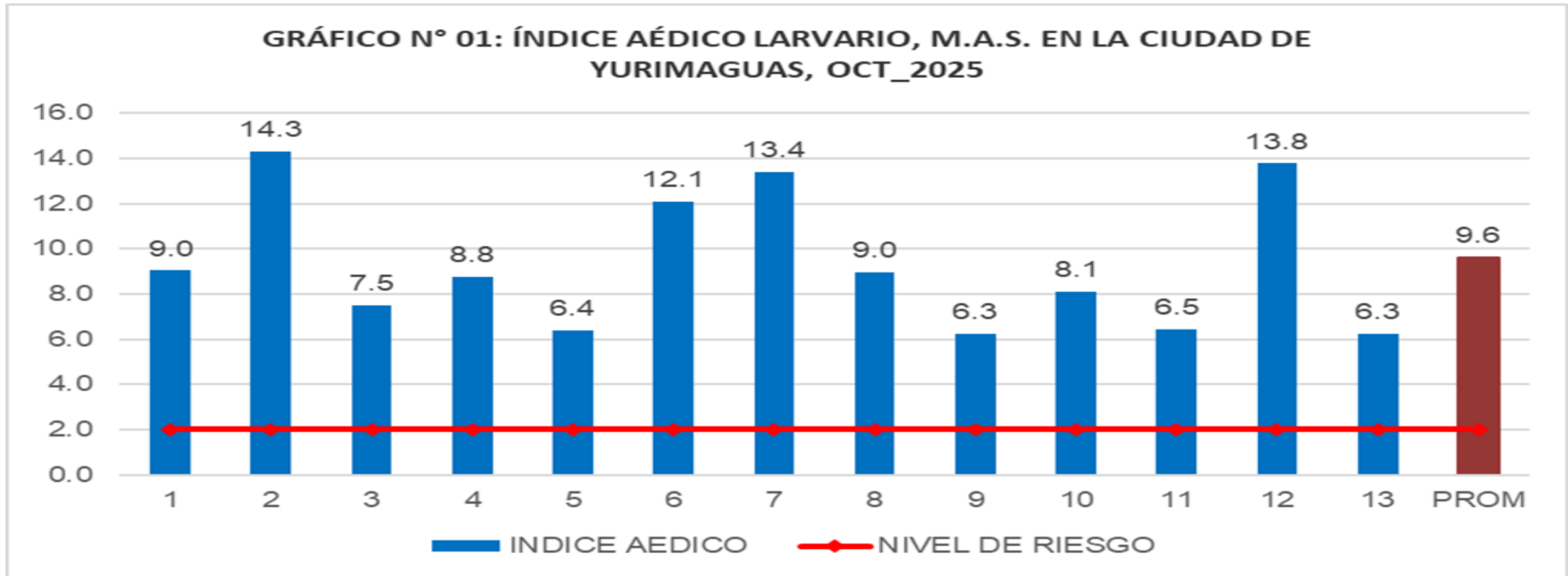

Fuente: OSA-Elaboración: Red Integrada de Salud Alto Amazonas-Unidad de Epidemiología.

(*) Hasta la SE 51.



GERESA
GERENCIA REGIONAL
DE SALUD LORETO

Riis Amazonas
IQUITOS - PERÚ
Maravilla Natural del Mundo



ACTIVIDADES DE CONTROL Y PREVENCIÓN, DISTRITO YURIMAGUAS, PROVINCIA ALTO AMAZONAS, REGIÓN LORETO, 2025 *

ACTIVIDADES DE CONTROL VECTORIAL	ENE	FEB	MAR	ABR	MAY	JUN	JUL	AGO	SET	OCT	NOV	DIC
RECOJO DE CRIADEROS	X	x	x	X	X	X	X	X	X	X	X	X
TRATAMIENTO FOCAL	X	X	x	X	X	X	X	X	X	X	X	X
TRATAMIENTO ESPACIAL (FUMIGACIÓN)	X	x	x	X								

ACTIVIDADES DE PROMOCIÓN Y PREVENCIÓN	ENE	FEB	MAR	ABR	MAY	JUN	JUL	AGO	SET	OCT	NOV	DIC
SESIONES EDUCATIVAS EN LAS IPRESS	X	x	x	X	X	X	X	X	X	X	X	X
PERIFONEO EN LA CIUDAD	X	x	x	X		x	x	x				
DISTRIBUCIÓN DE TRIPTICOS Y AFICHES	X	x	x	X	X	X	X	X	X	X	X	X
DIFUSIÓN EN LAS REDES SOCIALES	X	x	x	X	X	X	X	X	X	X	X	X
DIFUSIÓN EN LA TELEVISIÓN	X	x	x	X	X	X	X	X	X	X	X	X
INSTALACION Y SOCIALIZACION DE LAS SALAS PASACALLE	X	x	x	X	X	X	X	X	X	X	X	X
DIFUSION EN PANELES	X	x	x	X			X	X	X	X	X	X
CAPACITACION A INSPECTORES SANITARIOS		x	x		X	X	X	X	X	X	X	X
MUESTREO ALEATORIO SISTEMATICO (MAS)	X	x	x	X	X	X	X	X	X	X	X	X

Fuente: NOTI-WEB-Elaboración: Red Integrada de Salud Alto Amazonas-Unidad de Epidemiología.

(*) Hasta la SE 51.



GERESA
GERENCIA REGIONAL
DE SALUD LORETO

RMS Amazonas
IQUITOS - PERÚ
Maravilla Natural del Mundo



IMÁGENES DE ACTIVIDADES PARA CONTROLAR EL BROTE DE DENGUE, PROVINCIA ALTO AMAZONAS, REGIÓN LORETO, 2025 *



Fuente: NOTI-WEB-Elaboración: Red Integrada de Salud Alto Amazonas-Unidad de Epidemiología.

(*) Hasta la SE 51.



GERESA
GERENCIA REGIONAL
DE SALUD LORETO

Riws Amazonas
IQUITOS - PERÚ
Maravilla Natural del Mundo



IMÁGENES DE ACTIVIDADES PARA CONTROLAR EL BROTE DE DENGUE, PROVINCIA ALTO AMAZONAS, REGIÓN LORETO, 2025 *



Latitud: -5.903932
Longitud: -76.118782
Elevación: 152.812.87 m
Precisión: 8.9 m
Tiempo: 12-15-2025 10:56
Foto: Carmen Lopez



Galaxy A26 5G
16 de diciembre de 2025 4:55 p.m.



S.E. 48 -51



Galaxy A26 5G
18 de diciembre de 2025 3:55 p.m.



latitud: -5.897008
longitud: -76.120231
Elevación: 150.51420.7 m
precisión: 68.4 m
Tiempo: 11-14-2025 10:24
Foto: Carmen Lopez



Galaxy A26 5G
16 de diciembre de 2025 6:24 p.m.