



DINÁMICA

ENFERMEDADES Y EVENTOS BAJO VIGILANCIA EPIDEMIOLÓGICA, RED INTEGRADA DE SALUD ALTO AMAZONAS, GERESA LORETO, 2025 *

	ENFERMEDADES Y EVENTOS BAJO VIGILANCIA EPIDEMIOLÓGICA - SE.	1-20	21	22	23	24	25	26	27	28	29	30	31	32	33	34	35	36	37	Total general	%	% ACUM
1	DENGUE SIN SIGNOS DE ALARMA	821	25	23	35	30	36	27	27	28	33	30	22	28	28	26	42	30	22	1313	53.07	53.07
2	DENGUE CON SIGNOS DE ALARMA	139	6	7	4	3	1	6	5	5	8	4	2	3	4	2	3	2	0	204	8.25	8.25
3	LEPTOSPIROSIS	474	1	7	12	6	11	2	7	2	5	7	10	3	1	3	10	6	1	568	22.96	22.96
4	OFIDISMO	50	4	2	1	1	2	4	3	2	1	1	3	1	3	4	4	0	3	89	3.60	3.60
5	MALARIA POR P. VIVAX	63	0	2	1	0	0	1	0	4	1	2	0	2	0	0	2	2	0	80	3.23	3.23
6	SIFILIS NO ESPECIFICADA	18	3	2	4	3	0	2	0	1	0	1	1	1	2	2	1	0	0	41	1.66	1.66
7	LEISHMANIASIS CUTANEA	24	0	0	1	2	2	1	0	2	3	0	1	0	1	1	1	0	0	39	1.58	1.58
8	VARICELA SIN COMPLICACIONES	23	2	0	2	0	1	0	2	0	0	0	4	0	0	1	0	2	0	37	1.50	1.50
9	HEPATITIS B	21	1	1	2	3	1	0	1	0	1	0	1	0	0	0	0	1	0	33	1.33	1.33
10	LOXOCELISMO	11	0	1	2	0	0	1	2	2	2	0	1	0	3	0	1	1	0	27	1.09	1.09
11	SIFILIS MATERNA	9	0	0	0	2	0	0	0	0	1	0	1	0	0	1	0	0	0	14	0.57	0.57
12	OROPUCHE	10	0	0	0	0	0	0	0	0	0	0	0	0	0	0	0	0	0	10	0.40	0.40
13	LEISHMANIASIS MUCOCUTANEA	2	0	0	1	1	0	0	0	0	0	0	0	0	0	0	0	0	0	4	0.16	0.16
14	PLAGUICIDA NO ESPECIFICADO	1	0	0	1	0	0	0	0	0	0	0	0	0	0	0	0	0	0	2	0.08	0.08
15	MAYARO	1	0	0	0	0	0	0	1	0	0	0	0	0	0	0	0	0	0	2	0.08	0.08
16	HERBICIDAS Y FUNGICIDAS	1	0	0	0	0	0	0	0	0	0	0	0	0	0	0	0	0	0	1	0.04	0.04
17	TOS FERINA	0	1	0	0	0	0	0	0	0	0	0	0	0	0	0	0	0	0	1	0.04	0.04
18	OTROS PLAGUICIDAS	0	0	0	0	0	0	0	0	0	0	0	0	0	0	1	0	0	0	1	0.04	0.04
19	INFECCION GONOCOCICA	1	0	0	0	0	0	0	0	0	0	0	0	0	0	0	0	0	0	1	0.04	0.04
20	ENFERMEDAD DE HANSEN - LEPROA	1	0	0	0	0	0	0	0	0	0	0	0	0	0	0	0	0	0	1	0.04	0.04
21	DENGUE GRAVE	4	0	0	0	0	0	1	0	0	0	0	0	1	0	0	0	0	0	6	0.24	0.24
	TOTAL GENERAL	1674	43	45	66	51	54	45	48	46	55	45	46	39	42	41	64	44	26	2474	100.00	100.00

Fuente: NOTI-WEB-Elaboración: Dirección Red de Salud Alto Amazonas-Unidad de Epidemiología.

(*) Hasta la SE 37.

ENFERMEDADES Y EVENTOS BAJO VIGILANCIA EPIDEMIOLÓGICA ESPECIAL, RED INTEGRADA DE SALUD ALTO AMAZONAS, GERESA LORETO, 2025 *

Nº	ENFERMEDADES Y EVENTOS DE VIGILANCIA ESPECIAL	MENSUAL 2025												TOTAL GRAL
		ENERO	FEBRERO	MARZO	ABRIL	MAYO	JUNIO	JULIO	AGOSTO	SEPTIEMBRE	OCTUBRE	NOVIEMBRE	DICIEMBRE	
1	ARBOVIROSIS	245	179	205	219	177	154	141	152	51				1523
2	ACCIDENTE DE TRANSITO	49	42	56	43	48	52	55	44	4				393
3	VIOLENCIA FAMILIAR	21	24	47	22	20	20	18	10	2				184
4	DIABETES	42	41	28	31	42	26	33	31	6				280
5	TUBERCULOSIS	14	8	17	15	14	22	15	6	0				111
6	DEPRESIÓN MODERADA	27	26	17	10	8	9	8	3	2				110
7	VIH-SIDA	10	3	15	7	18	7	9	5	0				74
8	COVID-19	0	0	0	0	0	0	0	0	0				0
9	INTENTO SUICIDIO	2	1	6	2	6	1	1	12	0				31
10	EPISODIO PSICÓTICO	8	7	4	4	3	1	0	0	0				27
11	INSECTICIDAS Y PLAGUICIDAS	0	1	0	1	2	4	0	3	0				11
	TOTAL GENERAL	418	332	395	354	338	296	280	266	65	0	0	0	2744

Fuente: NOTI-WEB-Elaboración: Dirección Red de Salud Alto Amazonas-Unidad de Epidemiología.

(*) Hasta la SE 37.

CANAL ENDÉMICO DE CASOS DE DENGUE POR INICIO DE SÍNTOMAS, RED INTEGRADA DE SALUD ALTO AMAZONAS, GERESA LORETO, 2024-2025 *

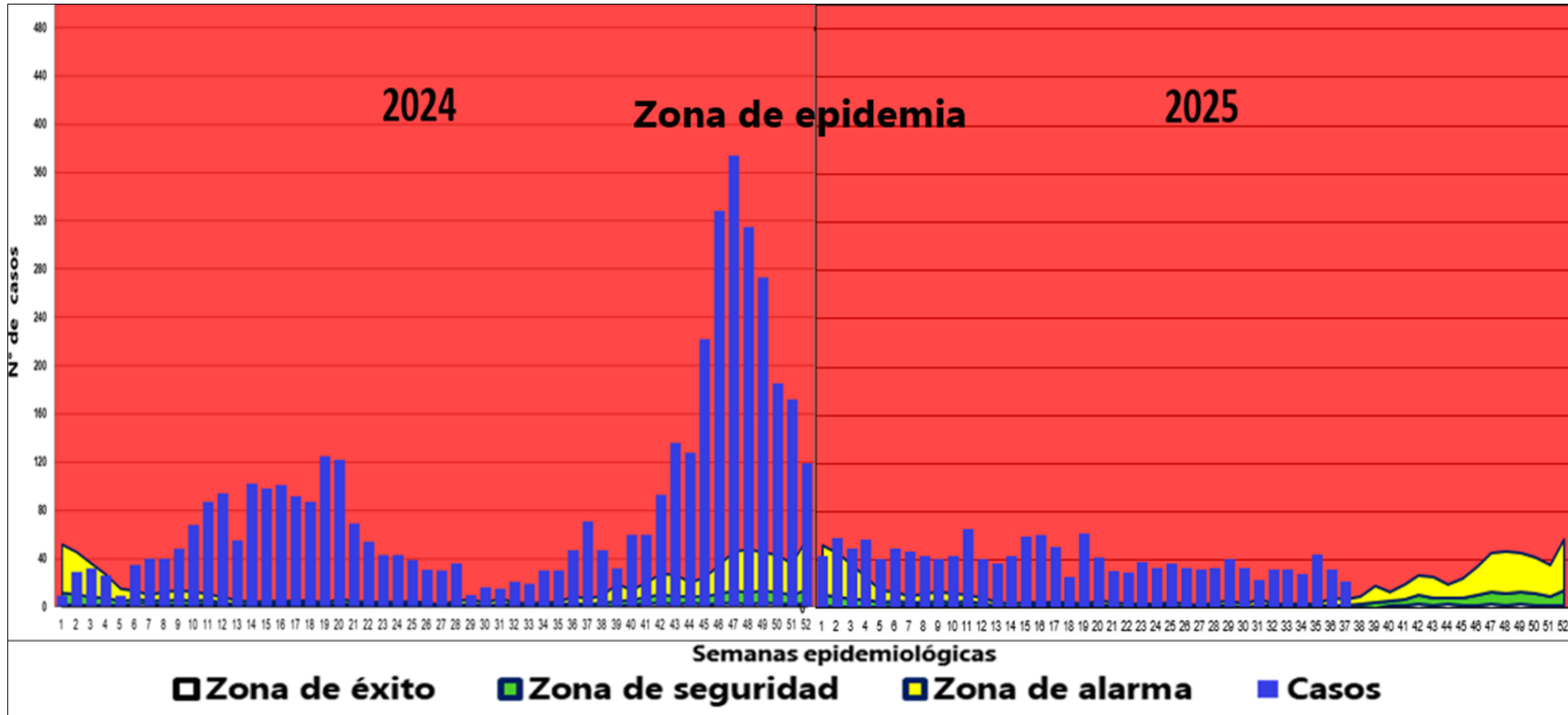

Fuente: NOTI-WEB-Elaboración: Dirección Red de Salud Alto Amazonas-Unidad de Epidemiología.

(*) Hasta la SE 37.

MAPA DE RIESGO DE DENGUE, RED INTEGRADA DE SALUD ALTO AMAZONAS, GERESA LORETO, 2025 *

DENGUE POR DISTRITOS , RED INTEGRADA DE SALUD ALTO AMAZONAS, GERESA LORETO, 2018 - 2025 *

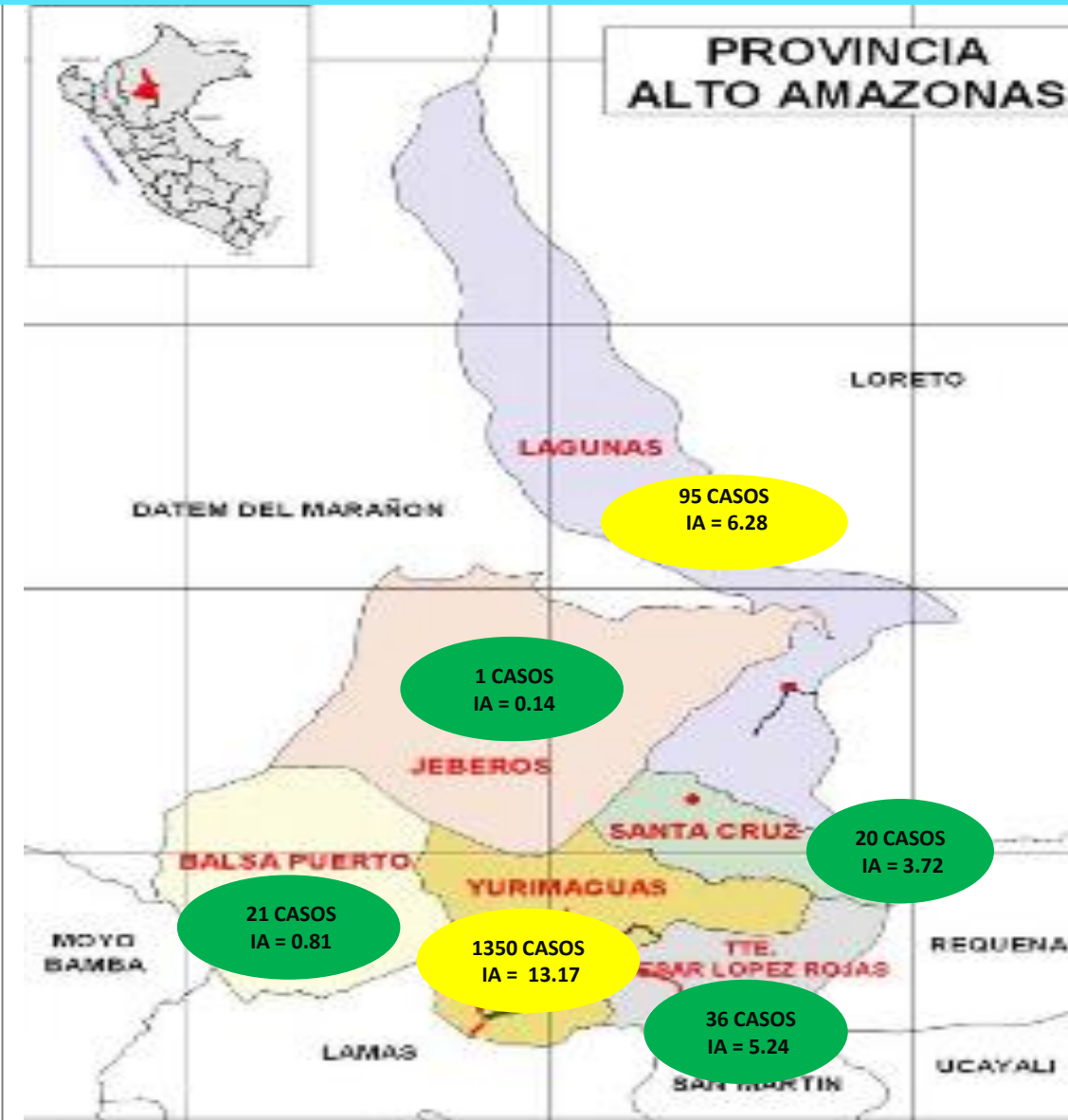

Distrito/Años	Pob. 2025	2018	F	2019	F	2020	F	2021	F	2022	F	2023	F	2024	F	2025	F	IA
Balsapuerto	25836	0	0	0	2	0	33	0	93	0	20	0	10	0	21			0.81
Jeberos	6897	0	0	0	27	0	39	0	45	0	101	0	63	0	1			0.14
Lagunas	15117	0	0	18	0	19	0	230	0	151	0	217	0	485	0	95		6.28
Santa Cruz	5383	0	0	0	0	0	44	0	41	0	7	0	8	0	20			3.72
Teniente César L. R.	7064	0	0	0	42	1	11	0	8	0	21	0	15	0	36			5.10
Yurimaguas	102474	455	1	581	1	825	3	2706	3	2609	4	1836	0	3866	1	1350	2	13.17
Total	162771	455	1	599	1	915	4	3063	3	2947	4	2202	0	4447	1	1523	2	9.36

Fuente: NOTI-WEB-Elaboración: Dirección Red de Salud Alto Amazonas-Unidad de Epidemiología.
 (*) Hasta la SE 37.

DENGUE POR LOCALIDAD, RED INTEGRADA DE SALUD ALTO AMAZONAS, GERESA LORETO, 2024*

N°	LOCALIDADES AFECTADAS_SE.	1-30	31	32	33	34	35	36	37	38	39	40	41	42	43	44	45	46	47	48	49	50	51	52	Total general	%	% ACUM
1	YURIMAGUAS	1414	13	17	15	28	23	43	61	38	27	51	53	76	112	89	165	266	287	230	195	95	119	82	3499	78.68	78.68
2	LAGUNAS	170	0	1	1	0	2	3	4	2	2	6	4	11	10	23	38	26	47	49	28	31	12	9	479	10.77	10.77
3	PAMPA HERMOSA	44	2	3	1	0	0	0	1	2	1	0	3	2	5	9	4	15	19	14	9	22	17	4	177	3.98	3.98
4	GRAU	9	0	0	0	0	0	0	0	0	0	2	0	3	6	0	7	8	9	6	10	7	11	3	81	1.82	1.82
5	JEBEROS	3	0	0	0	0	0	0	0	0	0	0	0	0	0	3	4	9	7	4	13	1	4	15	63	1.42	1.42
6	MUNICHIS	1	0	0	1	2	3	0	0	0	0	0	0	1	1	1	4	0	3	1	11	14	0	0	43	0.97	0.97
7	SANTA MARIA	14	0	0	1	0	2	1	5	4	1	1	0	0	0	1	0	1	0	1	1	0	1	1	35	0.79	0.79
8	SHUCUSHYACU	1	0	0	0	0	0	0	0	0	0	0	0	0	0	0	0	0	1	8	0	2	2	1	15	0.34	0.34
9	SANTO TOMAS	6	0	0	0	0	0	0	0	0	0	0	0	0	0	0	0	0	1	0	4	1	0	0	12	0.27	0.27
10	BALSAPUERTO	0	0	0	0	0	0	0	0	0	0	0	0	0	0	1	0	0	0	0	1	2	3	2	9	0.20	0.20
11	SANTA CRUZ	0	0	0	0	0	0	0	0	0	0	0	0	0	0	0	0	0	0	0	1	7	0	0	8	0.18	0.18
12	30 DE AGOSTO	2	0	0	0	0	0	0	0	0	0	0	0	0	1	0	0	3	0	0	0	0	0	1	7	0.16	0.16
13	6 DE JULIO	6	0	0	0	0	0	0	0	0	0	0	0	0	0	0	0	0	0	0	0	0	0	0	6	0.13	0.13
14	SAN JUAN DE PAMPLONA	0	0	0	0	0	0	0	0	0	0	0	0	0	0	0	0	0	0	1	0	2	2	1	6	0.13	0.13
15	SAN FRANCISCO KM 21	0	0	0	0	0	0	0	0	1	1	0	0	0	0	0	0	0	0	1	0	0	0	0	3	0.07	0.07
16	SAN JUAN DE PUMAYACU	0	0	0	0	0	0	0	0	0	0	0	0	0	1	1	0	0	0	0	0	0	0	0	2	0.04	0.04
17	SAN GABRIEL DE VARADERO	0	0	0	0	0	0	0	0	0	0	0	0	0	0	0	0	0	0	0	0	1	0	0	1	0.02	0.02
18	LIBERTAD DEL HUALLAGA	0	0	0	0	0	0	0	0	0	0	0	0	0	0	0	0	0	0	0	0	0	1	0	1	0.02	0.02
19	Total general	256	2	4	4	2	7	4	10	9	5	9	7	17	24	39	57	62	87	85	78	90	53	37	4447	100.00	100.00

Fuente: NOTI-WEB-Elaboración: Dirección Red de Salud Alto Amazonas-Unidad de Epidemiología.

(*) Hasta la SE 37.

DENGUE POR LOCALIDAD, RED INTEGRADA DE SALUD ALTO AMAZONAS, GERESA LORETO, 2025 *

N°	LOCALIDADES AFECTADAS_SE.	1-20	21	22	23	24	25	26	27	28	29	30	31	32	33	34	35	36	37	Total general	%	% ACUM
1	YURIMAGUAS	781	28	29	37	29	35	33	31	32	40	33	23	30	28	26	39	27	19	1300	85.36	85.36
2	LAGUNAS	78	1	0	2	3	0	1	0	0	1	1	0	0	1	0	3	4	0	95	6.24	6.24
3	SHUCUSHYACU	32	1	0	0	0	1	0	0	0	0	0	1	0	1	0	0	0	0	36	2.36	2.36
4	SANTA CRUZ	18	1	0	0	0	0	0	0	0	0	0	0	0	0	1	0	0	0	20	1.31	1.31
5	GRAU	13	0	0	0	0	0	0	1	0	0	0	0	0	0	0	1	1	2	18	1.18	1.18
6	BALSAPUERTO	13	0	0	0	0	0	0	0	0	0	0	0	1	2	0	0	0	1	17	1.12	1.12
7	PAMPA HERMOSA	9	0	1	0	1	1	0	0	1	0	0	0	0	0	0	0	0	0	13	0.85	0.85
8	BELEN	9	0	0	0	0	0	0	0	0	0	0	0	0	0	0	0	0	0	9	0.59	0.59
9	SAN GABRIEL DE VARADERO	4	0	0	0	0	0	0	0	0	0	0	0	0	0	0	0	0	0	4	0.26	0.26
10	SANTA MARIA	3	0	0	0	0	0	0	0	0	0	0	0	0	0	1	0	0	0	4	0.26	0.26
11	MUNICHIS	2	0	0	0	0	0	0	0	0	0	0	0	1	0	0	0	0	0	3	0.20	0.20
12	SAN JUAN DE PUMAYACU	0	0	0	0	0	0	0	0	0	0	0	0	0	0	0	1	0	0	1	0.07	0.07
13	30 DE AGOSTO	1	0	0	0	0	0	0	0	0	0	0	0	0	0	0	0	0	0	1	0.07	0.07
14	SAN JUAN DE PAMPLONA	1	0	0	0	0	0	0	0	0	0	0	0	0	0	0	0	0	0	1	0.07	0.07
15	JEBEROS	0	0	0	0	0	0	0	0	0	0	0	0	0	0	0	1	0	0	1	0.07	0.07
	Total general	964	31	30	39	33	37	34	32	33	41	34	24	32	32	28	45	32	22	1523	100.00	100.00

Fuente: NOTI-WEB-Elaboración: Dirección Red de Salud Alto Amazonas-Unidad de Epidemiología.

(*) Hasta la SE 37.

CONGLOMERADO DE CASOS POR DENGUE, CIUDAD YURIMAGUAS, DISTRITO YURIMAGUAS, RED DE SALUD ALTO AMAZONAS, GERESA LORETO, 2025 *

SEMANAS EPIDEMIOLÓGICAS DEL 34-37

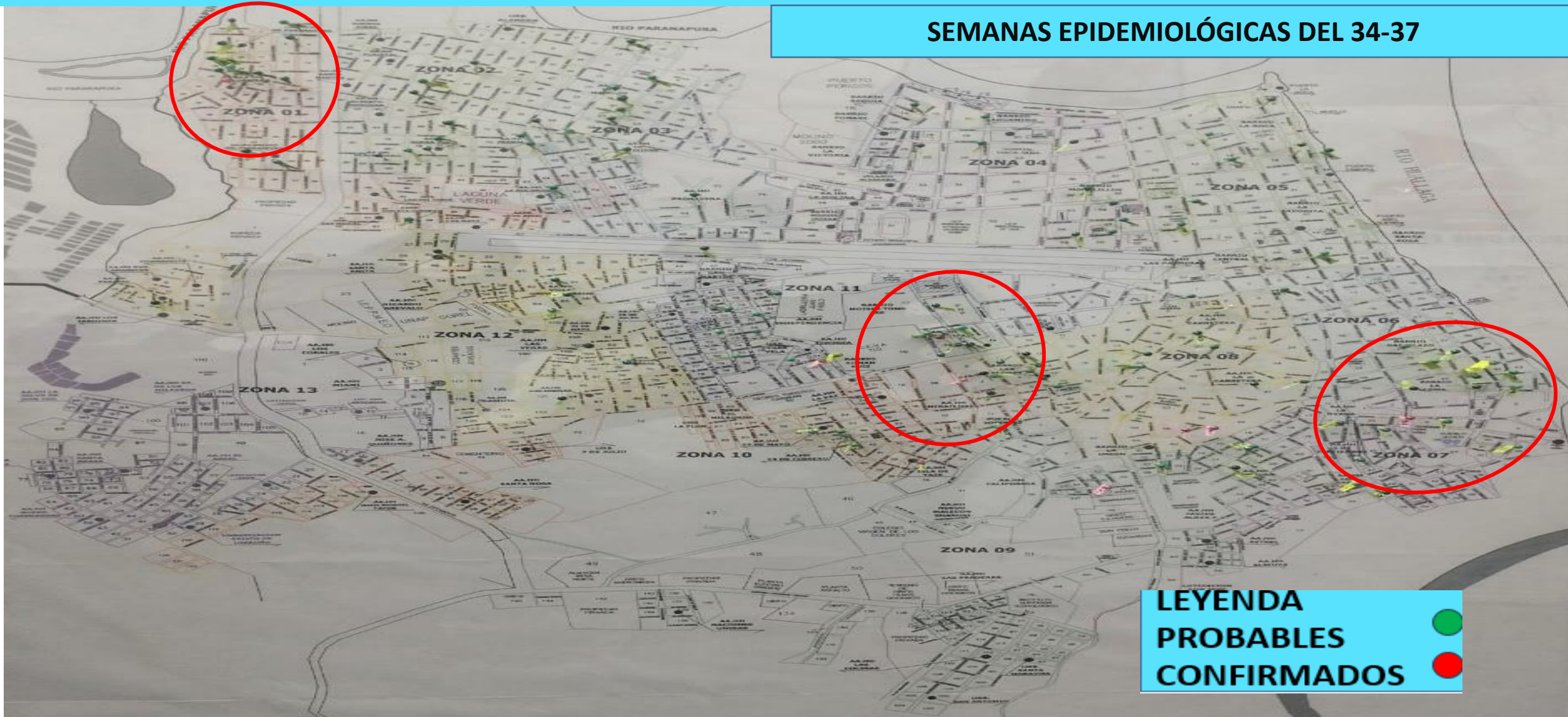

CASOS DE DENGUE SEGÙN SEXO Y ETAPAS DE VIDA, RED INTEGRADA DE SALUD ALTO AMAZONAS, GERESA LORETO, 2025 *

POB. 2025	ETAPAS DE VIDA	FEMENINO	MASCULINO	TOTAL GENERAL	%
3357	<1 AÑO	9	17	26	1.71
16407	1 A 4 AÑOS	76	80	156	10.24
25525	5 A 11 AÑOS	139	154	293	19.24
20726	12 -17 AÑOS	130	129	259	17.01
32689	18 - 29 AÑOS	153	94	247	16.22
50445	30-59 AÑOS	246	186	432	28.37
13622	60 + AÑOS	53	57	110	7.22
162771	TOTAL GENERAL	806	717	1523	100

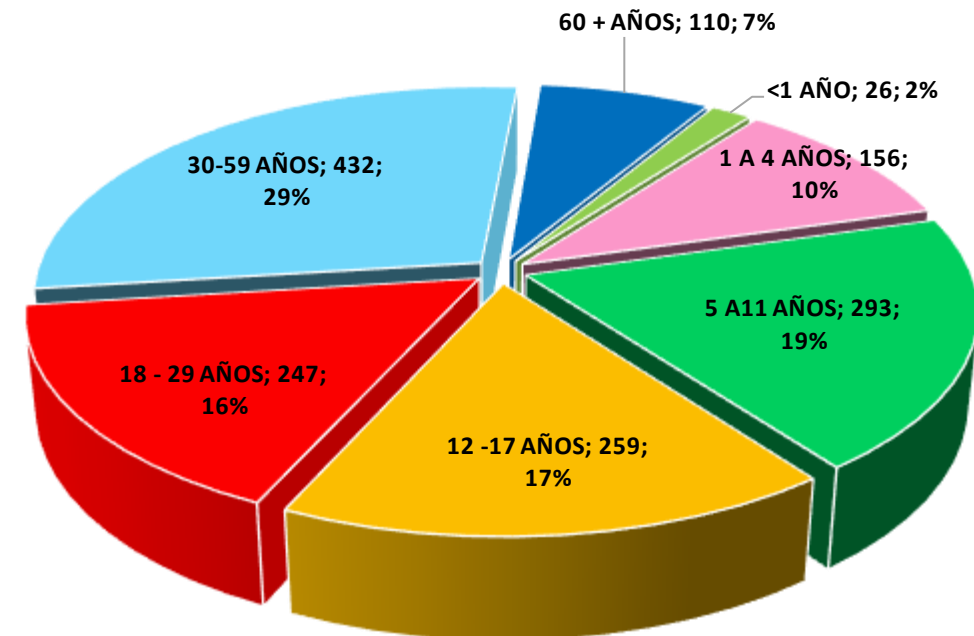

CASOS DE MALARIA POR SEMANAS EPIDEMIOLÓGICAS, RED INTEGRADA DE SALUD ALTO AMAZONAS, GERESA LORETO, 2024 - 2025 *

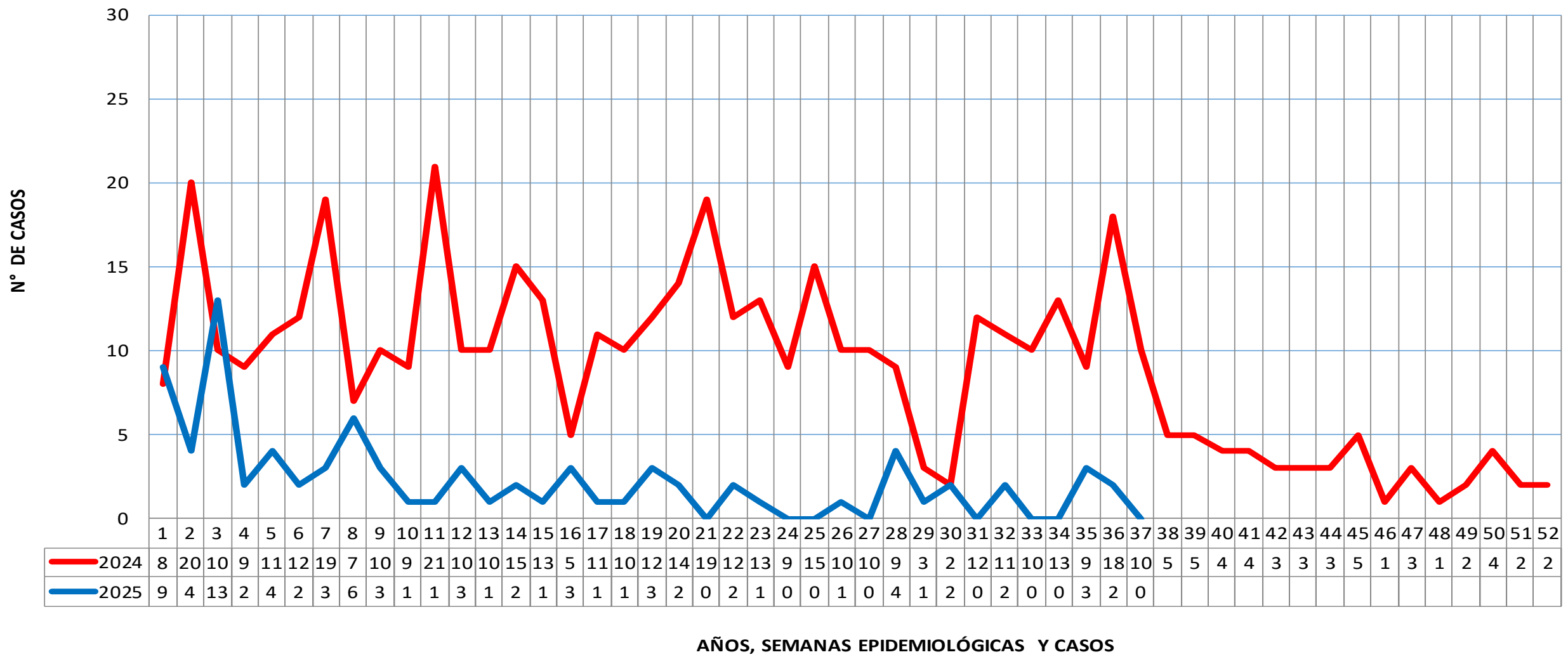

Fuente: NOTI-WEB-Elaboración: Dirección Red de Salud Alto Amazonas-Unidad de Epidemiología.
 (*) Hasta la SE 37.

CANAL ENDÉMICO DE CASOS DE MALARIA, RED INTEGRADA DE SALUD ALTO AMAZONAS, GERESA LORETO, 2025 *

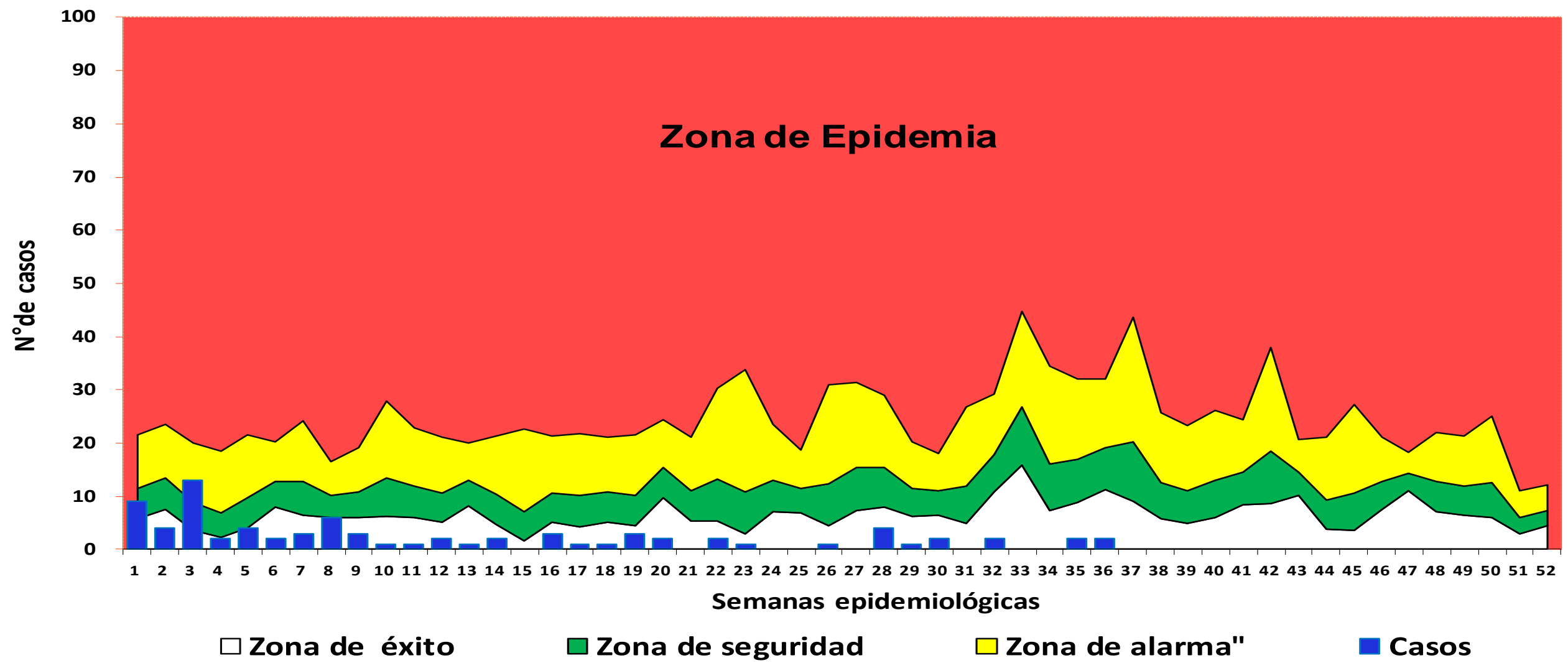

Fuente: NOTI-WEB-Elaboración: Dirección Red de Salud Alto Amazonas-Unidad de Epidemiología.
 (*) Hasta la SE 37.

MAPA DE RIESGO DE CASOS DE MALARIA, RED INTEGRADA DE SALUD ALTO AMAZONAS, GERESA LORETO 2025 *

MALARIA POR DISTRITOS, RED INTEGRADA DE SALUD ALTO AMAZONAS, GERESA LORETO, 2014 - 2025 *



Districtos/ Años	Población 2025	2014	2015	2016	2017	F	2018	2019	2020	2021	2022	2023	2024	2025	TIA
Balsapuerto	25836	54	453	780	1710	0	1545	638	272	494	1424	1070	297	40	1.55
Jeberos	6897	0	14	95	64	0	7	0	0	0	4	16	0	8	1.16
Lagunas	15117	480	316	178	213	1	527	143	35	46	154	373	47	3	0.20
Santa Cruz	5383	1	2	3	8	0	8	1	23	12	2	4	0	2	0.37
Teniente C. L. R.	7064	4	5	67	26	0	10	4	2	12	1	0	0	1	0.14
Yurimaguas	102474	549	213	290	137	0	161	67	134	107	140	212	124	29	0.28
Total	162771	1088	1003	1413	2158	1	2258	853	466	671	1725	1675	468	83	0.51

Fuente: NOTI-WEB-Elaboración: Dirección Red de Salud Alto Amazonas-Unidad de Epidemiología.
 (*) Hasta la SE 37.

MALARIA POR LOCALIDAD, RED INTEGRADA DE SALUD ALTO AMAZONAS, GERESA LORETO, 2024 *

N°	LOCALIDADES	1-30	30	31	32	33	34	35	36	37	38	39	40	41	42	43	44	45	46	47	48	49	50	51	52	Total general	%	% ACUM	
1	SOLEDAD	50	0	5	2	3	0	1	4	0	1	0	1	1	0	0	0	0	0	0	1	1	1	2	1	0	74	15.81	15.81
2	FRAY MARTIN	41	0	0	0	0	0	1	0	0	1	0	1	1	0	0	0	0	0	0	1	0	0	1	0	0	47	10.04	10.04
3	SAN ROQUE	26	0	2	1	0	0	0	0	0	0	0	0	0	0	1	0	0	0	0	0	0	0	0	0	0	30	6.41	6.41
4	SAN LUIS	19	0	0	0	1	3	1	3	1	1	0	0	0	0	0	0	0	0	0	0	0	0	0	0	0	29	6.20	6.20
5	LIBERTAD	15	1	1	2	1	3	0	1	0	0	0	0	0	0	2	0	0	0	0	0	0	0	0	0	0	26	5.56	5.56
6	PUERTO PORVENIR	18	0	0	0	0	0	1	0	0	0	0	0	0	1	1	0	1	0	0	0	0	0	0	0	0	22	4.70	4.70
7	MOYOBAMBILLO	18	0	0	0	0	0	0	1	0	0	1	0	0	0	0	0	0	0	0	0	0	0	0	0	0	20	4.27	4.27
8	SAN ANTONIO DE SANIYACO	6	0	0	0	0	1	1	1	1	0	0	1	0	0	0	1	1	0	0	0	0	1	1	0	0	15	3.21	3.21
9	SANTA LUCIA	4	0	0	0	0	1	1	0	3	1	0	1	0	0	0	0	0	1	1	0	0	0	1	1	1	15	3.21	3.21
10	HUANCAYO	5	0	0	1	2	0	0	0	3	0	0	0	0	0	0	0	0	0	0	0	0	0	0	0	0	11	2.35	2.35
11	SAN FERNANDO	8	0	1	1	0	0	0	0	0	0	1	0	0	0	0	0	0	0	0	0	0	0	0	0	0	11	2.35	2.35
12	NUEVO CAJAMARCA	8	0	1	1	0	0	0	0	0	0	0	0	0	0	0	0	0	0	0	0	0	0	0	0	0	10	2.14	2.14
13	UNION ZANCUDO	9	0	0	0	0	0	0	0	0	0	0	0	0	0	0	0	0	0	0	0	0	0	0	0	0	9	1.92	1.92
14	NUEVO TINAJAYO	9	0	0	0	0	0	0	0	0	0	0	0	0	0	0	0	0	0	0	0	0	0	0	0	0	9	1.92	1.92
15	SAN FRANCISCO DE PAMPAYACU	5	0	0	0	0	0	0	1	0	0	0	0	2	0	0	0	0	0	0	0	0	0	0	0	0	8	1.71	1.71
16	BARRANQUITA	3	0	0	1	1	2	0	0	0	0	0	0	0	0	0	0	0	0	0	0	0	0	0	0	0	7	1.50	1.50
17	NUEVA CHAZUTA	1	1	2	0	1	2	0	0	0	0	0	0	0	0	0	0	0	0	0	0	0	0	0	0	0	7	1.50	1.50
18	PANAN	6	0	0	0	0	0	0	0	0	0	0	0	0	0	0	0	0	0	0	0	0	0	0	0	0	6	1.28	1.28
19	BELLAVISTA	6	0	0	0	0	0	0	0	0	0	0	0	0	0	0	0	0	0	0	0	0	0	0	0	0	6	1.28	1.28
20	SANTA CLARA	3	0	0	0	0	0	0	0	0	0	1	0	0	1	0	0	0	0	0	0	0	0	0	0	0	5	1.07	1.07
21	SAN RAFAEL	2	0	0	0	0	0	0	0	0	0	1	0	0	0	0	1	1	0	0	0	0	0	0	0	0	5	1.07	1.07
22	PROGRESO	5	0	0	0	0	0	0	0	0	0	0	0	0	0	0	0	0	0	0	0	0	0	0	0	0	5	1.07	1.07
23	LOMA LINDA	3	0	0	0	0	0	0	0	0	1	0	0	0	0	0	0	0	0	0	0	0	0	0	0	0	4	0.85	0.85
24	MUNICHIS	1	0	0	0	0	1	2	0	0	0	0	0	0	0	0	0	0	0	0	0	0	0	0	0	0	4	0.85	0.85
25	SAN JOSE DE CABALLITO	3	0	0	0	0	0	0	1	0	0	0	0	0	0	0	0	0	0	0	0	0	0	0	0	0	4	0.85	0.85

Fuente: NOTI-WEB-Elaboración: Dirección Red de Salud Alto Amazonas-Unidad de Epidemiología.

(*) Hasta la SE 37.

MALARIA POR LOCALIDAD, RED INTEGRADA DE SALUD ALTO AMAZONAS, GERESA LORETO, 2024 *

Nº	LOCALIDADES	1-30	30	31	32	33	34	35	36	37	38	39	40	41	42	43	44	45	46	47	48	49	50	51	52	Total general	%	% ACUM	
26	NUEVO MUNDO	4	0	0	0	0	0	0	0	0	0	0	0	0	0	0	0	0	0	0	0	0	0	0	0	0	4	0.85	0.85
27	MARANATHA	3	0	0	0	0	0	0	1	0	0	0	0	0	0	0	0	0	0	0	0	0	0	0	0	0	4	0.85	0.85
28	ANTIOQUIA	3	0	0	0	0	0	0	0	0	0	0	0	0	0	0	0	0	0	0	0	0	0	0	1	4	0.85	0.85	
29	NUEVO MOYOBAMBA	3	0	0	0	0	0	0	1	0	0	0	0	0	0	0	0	0	0	0	0	0	0	0	0	0	4	0.85	0.85
30	NUEVA ARICA	3	0	0	0	0	0	0	0	0	0	0	0	0	0	0	0	0	0	0	0	0	0	0	0	0	3	0.64	0.64
31	SANTA ROSA	2	0	0	1	0	0	0	0	0	0	0	0	0	0	0	0	0	0	0	0	0	0	0	0	0	3	0.64	0.64
32	VILLA ALEGRE	2	0	0	0	0	0	0	0	0	0	0	0	0	0	0	0	1	0	0	0	0	0	0	0	0	3	0.64	0.64
33	TAWARI DE PLATOYACU	0	0	0	0	0	0	0	3	0	0	0	0	0	0	0	0	0	0	0	0	0	0	0	0	0	3	0.64	0.64
34	SAN GABRIEL DE VARADERO	3	0	0	0	0	0	0	0	0	0	0	0	0	0	0	0	0	0	0	0	0	0	0	0	0	3	0.64	0.64
35	OCULIZA	3	0	0	0	0	0	0	0	0	0	0	0	0	0	0	0	0	0	0	0	0	0	0	0	0	3	0.64	0.64
36	NUEVO PROGRESO	3	0	0	0	0	0	0	0	0	0	0	0	0	0	0	0	0	0	0	0	0	0	0	0	0	3	0.64	0.64
37	IRAPAY	2	0	0	0	0	0	0	0	0	0	0	0	0	0	0	0	0	0	0	0	0	0	0	0	0	2	0.43	0.43
38	NUEVO ARICA	1	0	0	0	0	0	0	0	1	0	0	0	0	0	0	0	0	0	0	0	0	0	0	0	0	2	0.43	0.43
39	NUEVA REFORMA	2	0	0	0	0	0	0	0	0	0	0	0	0	0	0	0	0	0	0	0	0	0	0	0	0	2	0.43	0.43
40	PALMERAS DEL PARANAPURA	1	0	0	0	1	0	0	0	0	0	0	0	0	0	0	0	0	0	0	0	0	0	0	0	0	2	0.43	0.43
41	SAN JUAN DE PALOMETAYACU	2	0	0	0	0	0	0	0	0	0	0	0	0	0	0	0	0	0	0	0	0	0	0	0	0	2	0.43	0.43
42	PUERTO ALEGRE	2	0	0	0	0	0	0	0	0	0	0	0	0	0	0	0	0	0	0	0	0	0	0	0	0	2	0.43	0.43
43	BALSAPUERTO	2	0	0	0	0	0	0	0	0	0	0	0	0	0	0	0	0	0	0	0	0	0	0	0	0	2	0.43	0.43
44	NUEVA ALIANZA	2	0	0	0	0	0	0	0	0	0	0	0	0	0	0	0	0	0	0	0	0	0	0	0	0	2	0.43	0.43
45	NUEVO JERUSALEN DEL YANAYACU	1	0	0	0	0	0	0	0	0	0	0	0	0	0	0	0	0	0	0	0	0	0	0	0	0	1	0.21	0.21
46	LAS AMAZONAS	0	0	0	0	0	0	0	1	0	0	0	0	0	0	0	0	0	0	0	0	0	0	0	0	0	1	0.21	0.21
47	MONTE ALEGRE	1	0	0	0	0	0	0	0	0	0	0	0	0	0	0	0	0	0	0	0	0	0	0	0	0	1	0.21	0.21
48	PALMAS DE SHANUSI	0	0	0	0	0	0	0	0	0	0	0	0	0	0	0	1	0	0	0	0	0	0	0	0	0	1	0.21	0.21
49	SAN PEDRO DE POROTOYACU	1	0	0	0	0	0	0	0	0	0	0	0	0	0	0	0	0	0	0	0	0	0	0	0	0	1	0.21	0.21

Fuente: NOTI-WEB-Elaboración: Dirección Red de Salud Alto Amazonas-Unidad de Epidemiología.

(*) Hasta la SE 37.

MALARIA POR LOCALIDAD, RED INTEGRADA DE SALUD ALTO AMAZONAS, GERESA LORETO, 2024 *

N°	LOCALIDADES	1-30	30	31	32	33	34	35	36	37	38	39	40	41	42	43	44	45	46	47	48	49	50	51	52	Total general	%	% ACUM
50	SABALOYACU	0	0	0	1	0	0	0	0	0	0	0	0	0	0	0	0	0	0	0	0	0	0	0	0	1	0.21	0.21
51	SANTA CLARA DE PILLINGUE	1	0	0	0	0	0	0	0	0	0	0	0	0	0	0	0	0	0	0	0	0	0	0	0	1	0.21	0.21
52	NUEVA ERA	0	0	0	0	0	0	0	0	1	0	0	0	0	0	0	0	0	0	0	0	0	0	0	0	1	0.21	0.21
53	NUEVO ORIENTE	1	0	0	0	0	0	0	0	0	0	0	0	0	0	0	0	0	0	0	0	0	0	0	0	1	0.21	0.21
54	ATAHUALPA	1	0	0	0	0	0	0	0	0	0	0	0	0	0	0	0	0	0	0	0	0	0	0	0	1	0.21	0.21
55	PALMERAS DE SAN ROQUE	1	0	0	0	0	0	0	0	0	0	0	0	0	0	0	0	0	0	0	0	0	0	0	0	1	0.21	0.21
56	SAN FERNANDO DE TIPISHCA	1	0	0	0	0	0	0	0	0	0	0	0	0	0	0	0	0	0	0	0	0	0	0	0	1	0.21	0.21
57	NUEVO CONTAMANA DEL YANAYACU	1	0	0	0	0	0	0	0	0	0	0	0	0	0	0	0	0	0	0	0	0	0	0	0	1	0.21	0.21
58	NUEVA VIDA	0	0	0	0	0	0	1	0	0	0	0	0	0	0	0	0	0	0	0	0	0	0	0	0	1	0.21	0.21
59	NUEVO JUNIN	1	0	0	0	0	0	0	0	0	0	0	0	0	0	0	0	0	0	0	0	0	0	0	0	1	0.21	0.21
60	PINTUYACU	1	0	0	0	0	0	0	0	0	0	0	0	0	0	0	0	0	0	0	0	0	0	0	0	1	0.21	0.21
61	NUEVO LIBERTAD DEL YANAYACU	1	0	0	0	0	0	0	0	0	0	0	0	0	0	0	0	0	0	0	0	0	0	0	0	1	0.21	0.21
62	YURIMAGUAS	0	0	0	0	0	0	0	0	0	1	0	0	0	0	0	0	0	0	0	0	0	0	0	0	1	0.21	0.21
63	PUCALPILLO	1	0	0	0	0	0	0	0	0	0	0	0	0	0	0	0	0	0	0	0	0	0	0	0	1	0.21	0.21
64	SAN JUAN DE ARMANAYACU	0	0	0	0	0	0	0	0	0	0	0	0	0	0	1	0	0	0	0	0	0	0	0	0	1	0.21	0.21
65	28 DE JULIO DEL CACHIYACU	1	0	0	0	0	0	0	0	0	0	0	0	0	0	0	0	0	0	0	0	0	0	0	0	1	0.21	0.21
66	NUEVA BARRANQUITA PARANAPURA	1	0	0	0	0	0	0	0	0	0	0	0	0	0	0	0	0	0	0	0	0	0	0	0	1	0.21	0.21
67	VILLA HERMOSA	1	0	0	0	0	0	0	0	0	0	0	0	0	0	0	0	0	0	0	0	0	0	0	0	1	0.21	0.21
68	NUEVO CANAAN	1	0	0	0	0	0	0	0	0	0	0	0	0	0	0	0	0	0	0	0	0	0	0	0	1	0.21	0.21
69	SAN MANUEL	1	0	0	0	0	0	0	0	0	0	0	0	0	0	0	0	0	0	0	0	0	0	0	0	1	0.21	0.21
70	ALIANZA DE HUITOYACU	1	0	0	0	0	0	0	0	0	0	0	0	0	0	0	0	0	0	0	0	0	0	0	0	1	0.21	0.21
Total general		336	2	12	11	10	13	9	18	10	5	5	4	4	3	3	3	5	1	3	1	2	4	2	2	468	100.00	100.00

Fuente: NOTI-WEB-Elaboración: Dirección Red de Salud Alto Amazonas-Unidad de Epidemiología.

(*) Hasta la SE 37.

MALARIA POR LOCALIDAD, RED INTEGRADA DE SALUD ALTO AMAZONAS, GERESA LORETO, 2025 *

N°	LOCALIDADES	1-20	21	22	23	24	25	26	27	28	29	30	31	32	33	34	35	36	37	Total general	%	% ACUM
1	SANTA LUCIA	11	0	0	0	0	0	0	0	0	0	0	0	0	0	0	0	0	0	11	13.25	13.25
2	SOLEDAD	6	0	0	0	0	0	0	0	0	1	0	0	0	0	0	0	1	0	8	9.64	9.64
3	LOMA LINDA	1	0	0	0	0	0	1	0	4	0	1	0	0	0	0	0	0	0	7	8.43	8.43
4	SAN LUIS	6	0	0	0	0	0	0	0	0	0	0	0	0	0	0	1	0	0	7	8.43	8.43
5	NUEVA JORDANIA	6	0	0	0	0	0	0	0	0	0	0	0	0	0	0	0	0	0	6	7.23	7.23
6	SAN JUAN DE ARMANAYACU	4	0	0	0	0	0	0	0	0	0	0	0	0	0	0	0	0	0	4	4.82	4.82
7	LIBERTAD	3	0	0	0	0	0	0	0	0	0	0	0	0	0	0	0	0	0	3	3.61	3.61
8	SAN RAFAEL	3	0	0	0	0	0	0	0	0	0	0	0	0	0	0	0	0	0	3	3.61	3.61
9	SAN ANTONIO DE SANIYACO	2	0	0	0	0	0	0	0	0	0	0	0	0	0	0	0	0	0	2	2.41	2.41
10	VILLA ALEGRE	2	0	0	0	0	0	0	0	0	0	0	0	0	0	0	0	0	0	2	2.41	2.41
11	MOYOBAMBILLO	1	0	0	0	0	0	0	0	0	0	0	0	0	0	0	1	0	0	2	2.41	2.41
12	SAN FRANCISCO DE PAMPAYACU	2	0	0	0	0	0	0	0	0	0	0	0	0	0	0	0	0	0	2	2.41	2.41
13	PUERTO PORVENIR	1	0	0	0	0	0	0	0	0	0	0	0	0	0	0	0	0	0	1	1.20	1.20
14	NUEVA ALIANZA	0	0	0	1	0	0	0	0	0	0	0	0	0	0	0	0	0	0	1	1.20	1.20
15	SAN ANTONIO	1	0	0	0	0	0	0	0	0	0	0	0	0	0	0	0	0	0	1	1.20	1.20
16	BETHEL	0	0	0	0	0	0	0	0	0	0	0	0	0	0	0	0	1	0	1	1.20	1.20
17	NUEVO PORTAL	1	0	0	0	0	0	0	0	0	0	0	0	0	0	0	0	0	0	1	1.20	1.20
18	JORGE CHAVEZ	1	0	0	0	0	0	0	0	0	0	0	0	0	0	0	0	0	0	1	1.20	1.20
19	SABALOYACU	1	0	0	0	0	0	0	0	0	0	0	0	0	0	0	0	0	0	1	1.20	1.20
20	SAN FERNANDO	0	0	0	0	0	0	0	0	0	0	0	0	1	0	0	0	0	0	1	1.20	1.20

Fuente: NOTI-WEB-Elaboración: Dirección Red de Salud Alto Amazonas-Unidad de Epidemiología.

(*) Hasta la SE 37.

MALARIA POR LOCALIDAD, RED INTEGRADA DE SALUD ALTO AMAZONAS, GERESA LORETO, 2025 *

N°	LOCALIDADES	1-20	21	22	23	24	25	26	27	28	29	30	31	32	33	34	35	36	37	Total general	%	% ACUM
21	BALSAPUERTO	1	0	0	0	0	0	0	0	0	0	0	0	0	0	0	0	0	0	1	1.20	1.20
22	JEBEROS	1	0	0	0	0	0	0	0	0	0	0	0	0	0	0	0	0	0	1	1.20	1.20
23	MARANATHA	0	0	0	0	0	0	0	0	0	0	0	0	0	0	0	1	0	0	1	1.20	1.20
24	SAN JUAN DE PALOMETAYACU	1	0	0	0	0	0	0	0	0	0	0	0	0	0	0	0	0	0	1	1.20	1.20
25	FRAY MARTIN	1	0	0	0	0	0	0	0	0	0	0	0	0	0	0	0	0	0	1	1.20	1.20
26	HUANCAYO	1	0	0	0	0	0	0	0	0	0	0	0	0	0	0	0	0	0	1	1.20	1.20
27	SANTA CLARA	1	0	0	0	0	0	0	0	0	0	0	0	0	0	0	0	0	0	1	1.20	1.20
28	SAN ROQUE	1	0	0	0	0	0	0	0	0	0	0	0	0	0	0	0	0	0	1	1.20	1.20
29	NUEVA VIDA	0	0	1	0	0	0	0	0	0	0	0	0	0	0	0	0	0	0	1	1.20	1.20
30	ANTIOQUIA	1	0	0	0	0	0	0	0	0	0	0	0	0	0	0	0	0	0	1	1.20	1.20
31	SANTA CRUZ	1	0	0	0	0	0	0	0	0	0	0	0	0	0	0	0	0	0	1	1.20	1.20
32	NUEVO PROGRESO	1	0	0	0	0	0	0	0	0	0	0	0	0	0	0	0	0	0	1	1.20	1.20
33	TAWARI DE PLATOYACU	1	0	0	0	0	0	0	0	0	0	0	0	0	0	0	0	0	0	1	1.20	1.20
34	PALMAS DE SHANUSI	0	0	0	0	0	0	0	0	0	0	1	0	0	0	0	0	0	0	1	1.20	1.20
35	YURIMAGUAS	1	0	0	0	0	0	0	0	0	0	0	0	0	0	0	0	0	0	1	1.20	1.20
36	PALMERAS DEL PARANAPURA	0	0	1	0	0	0	0	0	0	0	0	0	0	0	0	0	0	0	1	1.20	1.20
37	6 DE JULIO	0	0	0	0	0	0	0	0	0	0	0	0	1	0	0	0	0	0	1	1.20	1.20
38	PROGRESO	1	0	0	0	0	0	0	0	0	0	0	0	0	0	0	0	0	0	1	1.20	1.20
	Total general	65	0	2	1	0	0	1	0	4	1	2	0	2	0	0	3	2	0	83	100.00	100.00

Fuente: NOTI-WEB-Elaboración: Dirección Red de Salud Alto Amazonas-Unidad de Epidemiología.

(*) Hasta la SE 37.

CONGLOMERADO DE CASOS DE MALARIA EN LAS LOCALIDADES, DISTRITO BALSAPUERTO, RED INTEGRADA DE SALUD ALTO AMAZONAS, GERESA LORETO, 2025 *

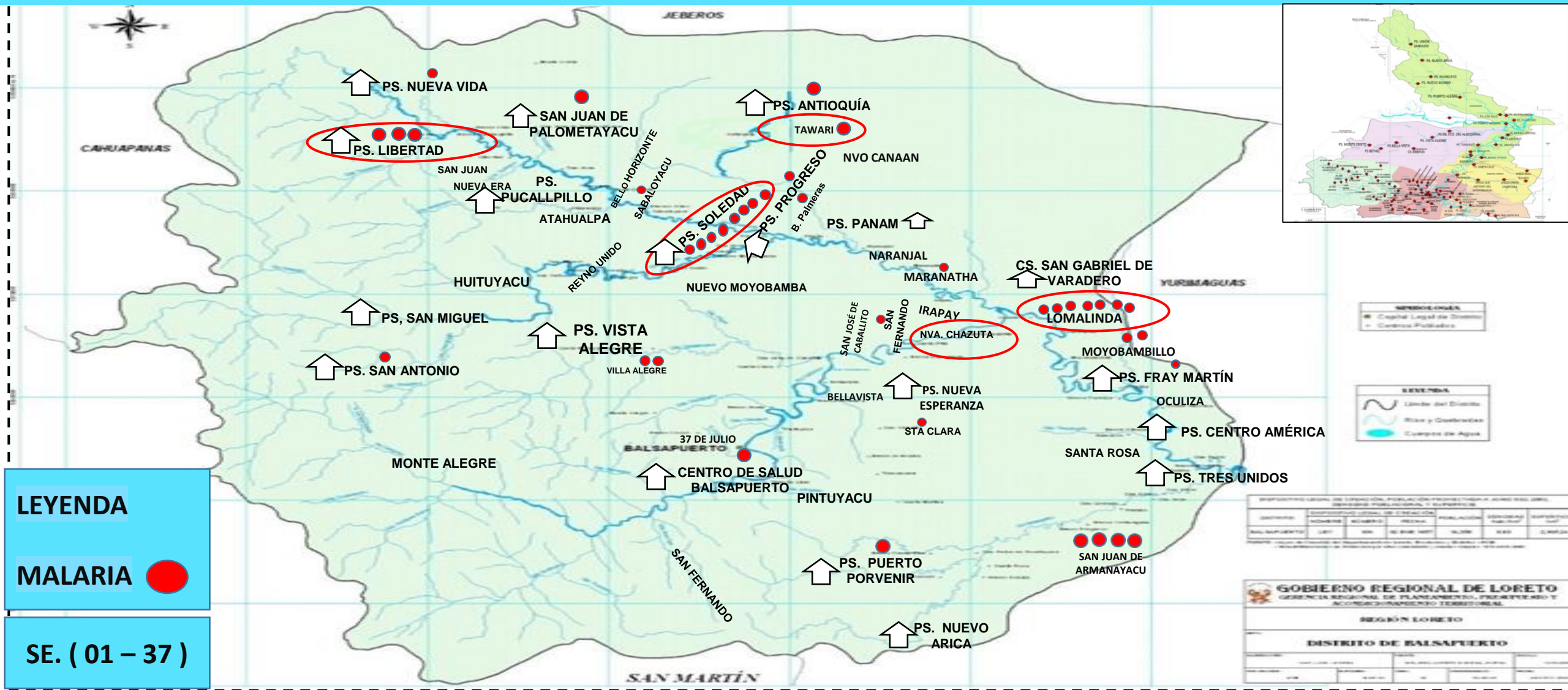

Fuente: NOTI-WEB-Elaboración: Dirección Red de Salud Alto Amazonas-Unidad de Epidemiología.
 (*) Hasta la SE 37.

CONGLOMERADO DE CASOS DE MALARIA, DISTRITO YURIMAGUAS, RED INTEGRADA DE SALUD ALTO AMAZONAS, GERESA LORETO, 2025 *

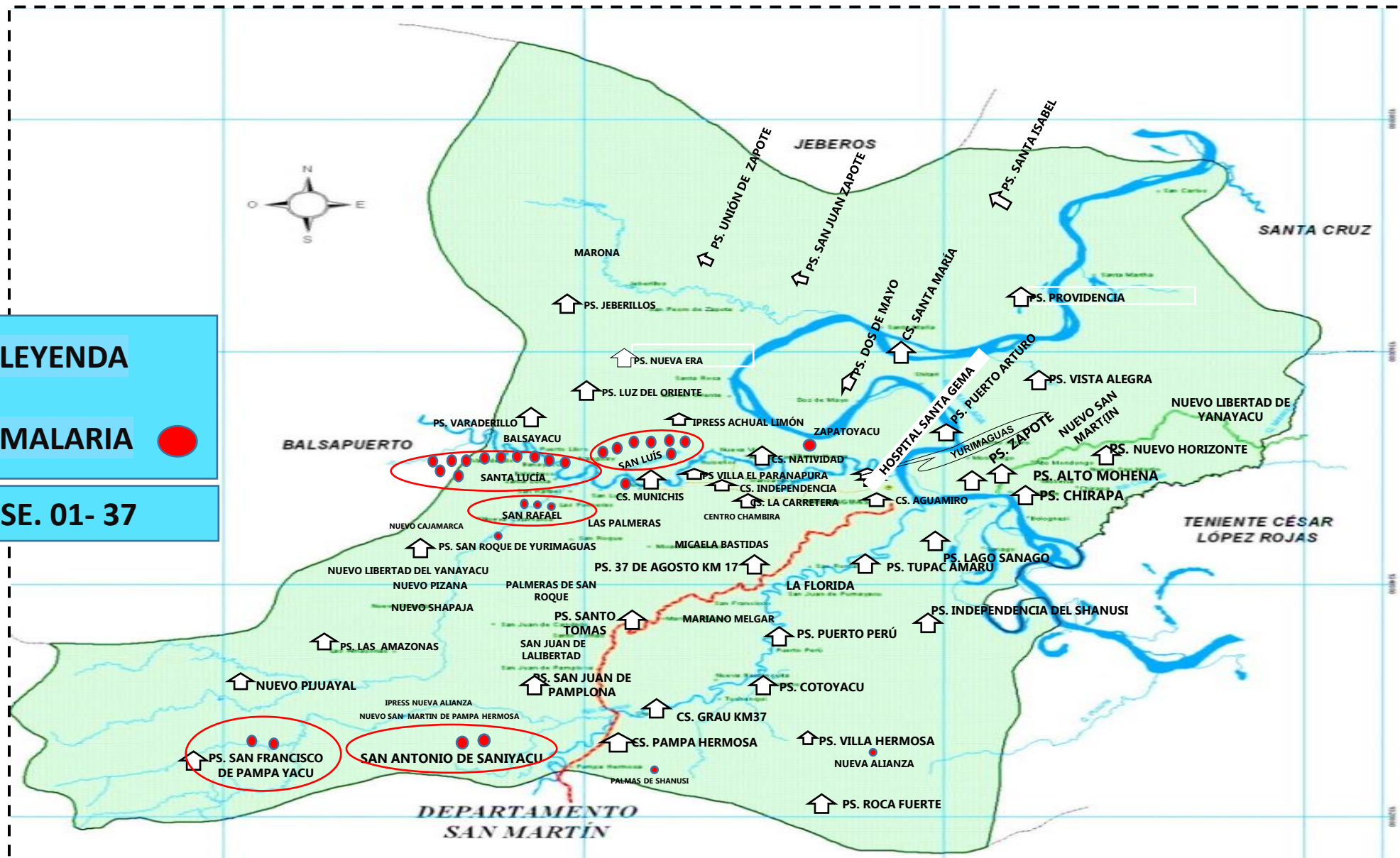

LEYENDA

MALARIA ●

SE. 01- 37

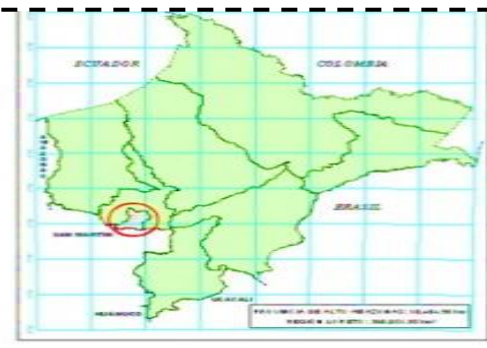

ESCALA 1:125,000

SIMBOLOGÍA

- Capital Legal de Distrito
- ▲ Centros Poblados

LEYENDA

- Limite del Distrito
- Ríos y Quebradas
- Cuerpos de Agua
- Carretera Afirmada
- Camino Forestal
- Camino Vecinal

DISPOSITIVO LEGAL DE CREACIÓN, POBLACIÓN PROYECTADA A JUNIO DEL 2003, DENSIDAD POBLACIONAL Y SUPERFICIE						
DISTRITO	NOMBRE	NÚMERO	FECHA	POBLACIÓN	DENSIDAD	SUPERFICIE
YURIMAGUAS	DECRETO	SN	07 FEB 1996	62,322	23.81	2,618

FUENTE: Ley de Creación del Departamento de Loreto, Promulgada el 20 de Mayo de 1996 - Ley N° 25122.
 * Datos Estimaciones de Población por año calendario y * datos según INDI (1971-2002)

GOBIERNO REGIONAL DE LORETO
 GERENCIA REGIONAL DE PLANEAMIENTO, PRESUPUESTO Y ACONDICIONAMIENTO TERRITORIAL

REGIÓN LORETO

DISTRITO DE YURIMAGUAS

Fuente: WIKIPEDIA-NOTT-WEB-Elaboración: Dirección Red de Salud Alto Amazonas-Unidad de Epidemiología.

(*) Hasta la SE 37.

CASOS DE MALARIA SEGÙN SEXO Y ETAPAS DE VIDA, RED INTEGRADA DE SALUD ALTO AMAZONAS, GERESA LORETO, 2025 *

ETAPAS DE VIDA	FEMENINO	MASCULINO	TOTAL GENERAL	%
<1 AÑO	0	0	0	0.00
1 A 4 AÑOS	7	3	10	12.05
5 A 11 AÑOS	10	9	19	22.89
12 -17 AÑOS	13	8	21	25.30
18 - 29 AÑOS	5	11	16	19.28
30-59 AÑOS	7	8	15	18.07
60 + AÑOS	1	1	2	2.41
TOTAL GENERAL	43	40	83	100

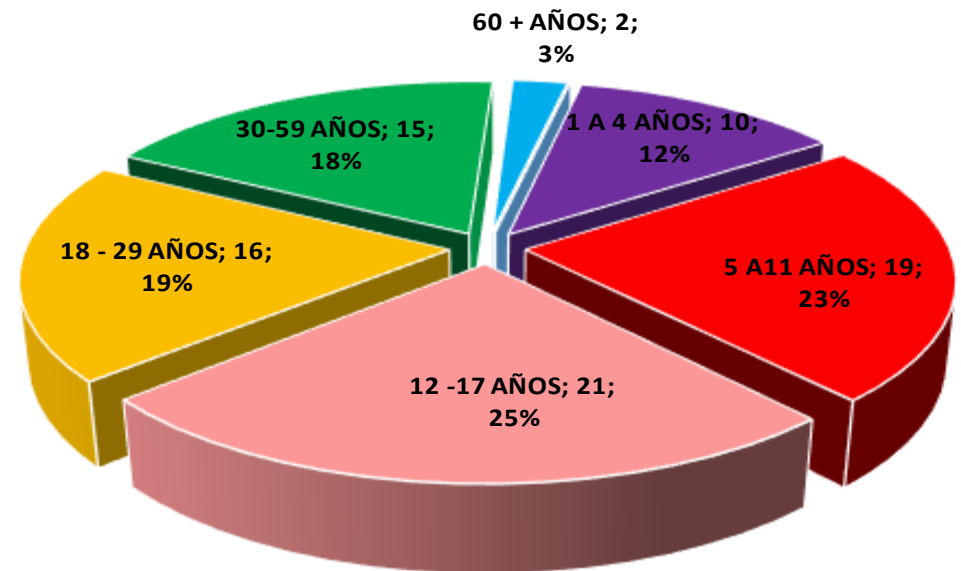

Fuente: NOTI-WEB-Elaboración: Dirección Red de Salud Alto Amazonas-Unidad de Epidemiología.

(*) Hasta la SE 37.

CASOS DE LEPTOSPIROSIS SEGÚN SEMANAS EPIDEMIOLÓGICAS, RED INTEGRADA DE SALUD ALTO AMAZONAS, GERESA LORETO, 2024 - 2025 *

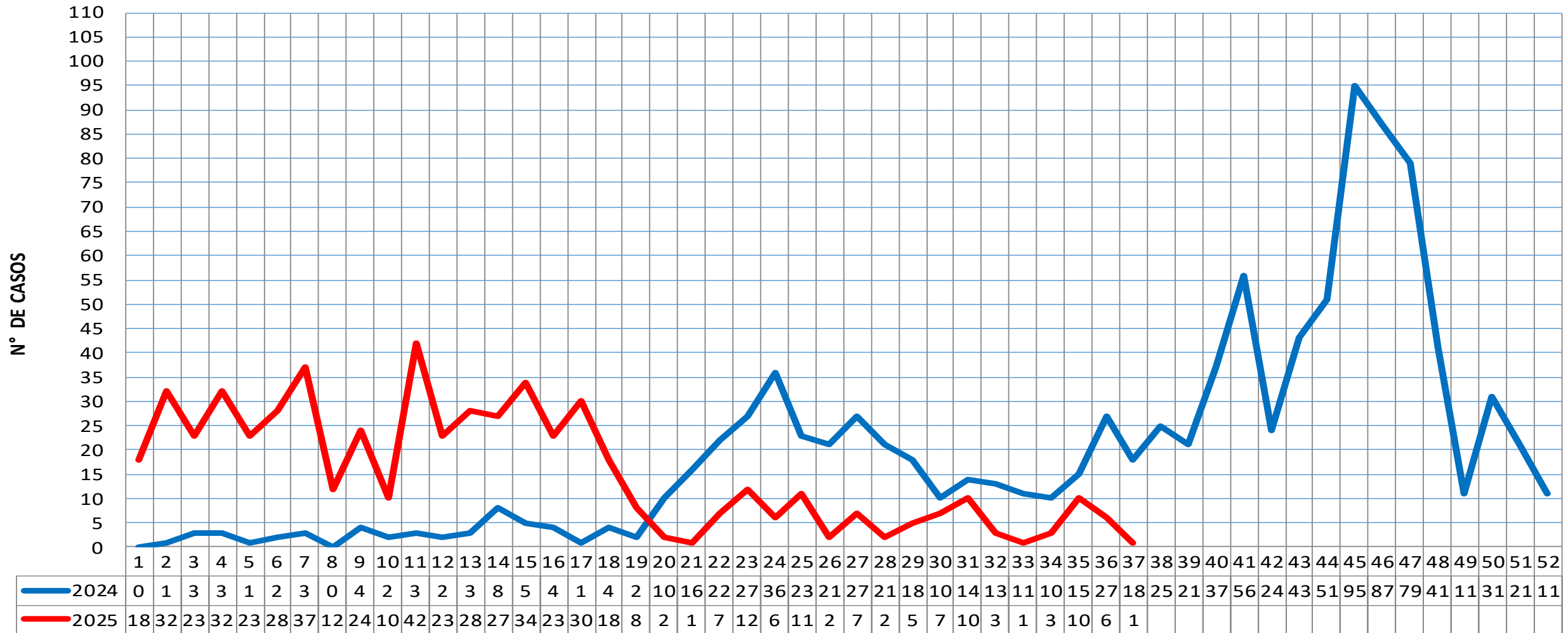

AÑOS, SEMANAS EPIDEMIOLÓGICAS Y CASOS

Fuente: NOTI-WEB-Elaboración: Dirección Red de Salud Alto Amazonas-Unidad de Epidemiología

. (*) Hasta la SE 37 .

CANAL ENDÉMICO DE CASOS DE LEPTOSPIROSIS, RED INTEGRADA DE SALUD ALTO AMAZONAS, 2025 *

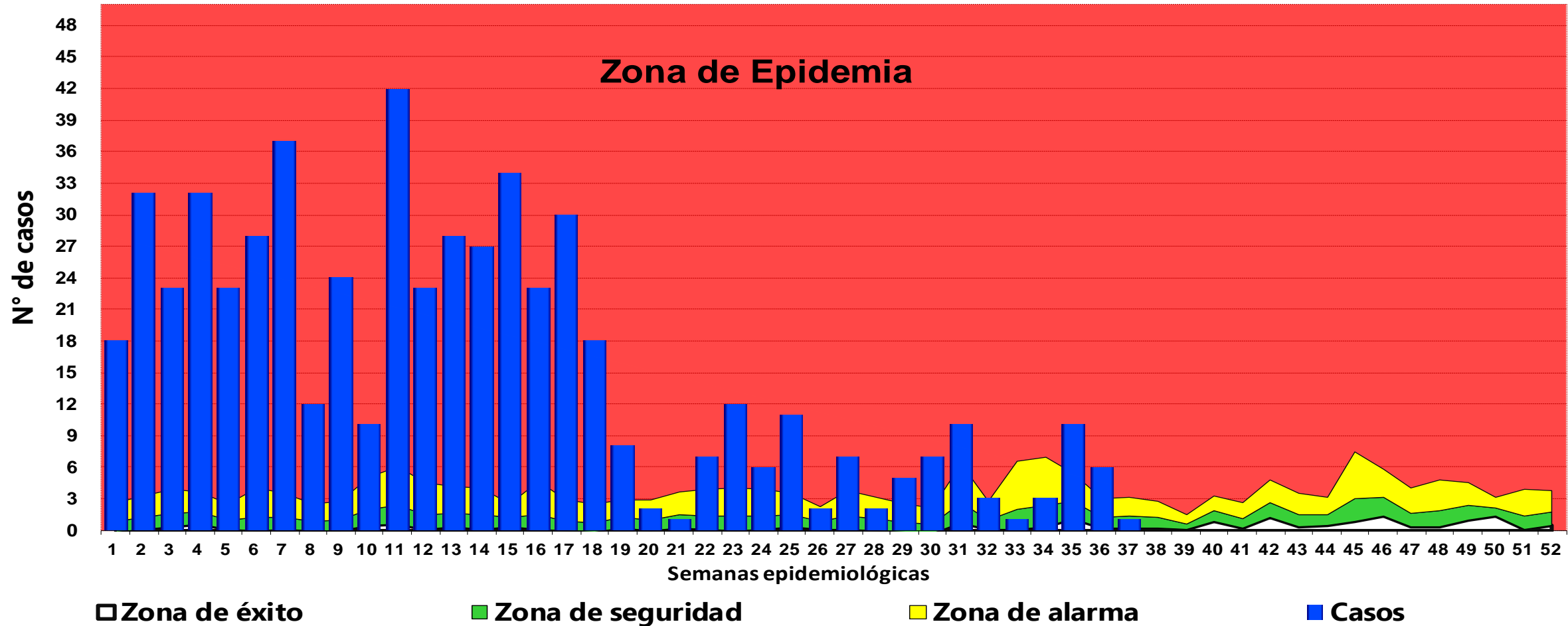

Fuente: NOTI-WEB-Elaboración: Dirección Red de Salud Alto Amazonas-Unidad de Epidemiología

. (*) Hasta la SE 37.

MAPA DE RIESGO DE CASOS DE LEPTOSPIROSIS, RED INTEGRADA DE SALUD ALTO AMAZONAS, GERESA LORETO, 2025 *

CASOS DE LEPTOSPIROSIS POR DISTRITOS, RED INTEGRADA DE SALUD ALTO AMAZONAS, GERESA LORETO 2014 - 2025 *

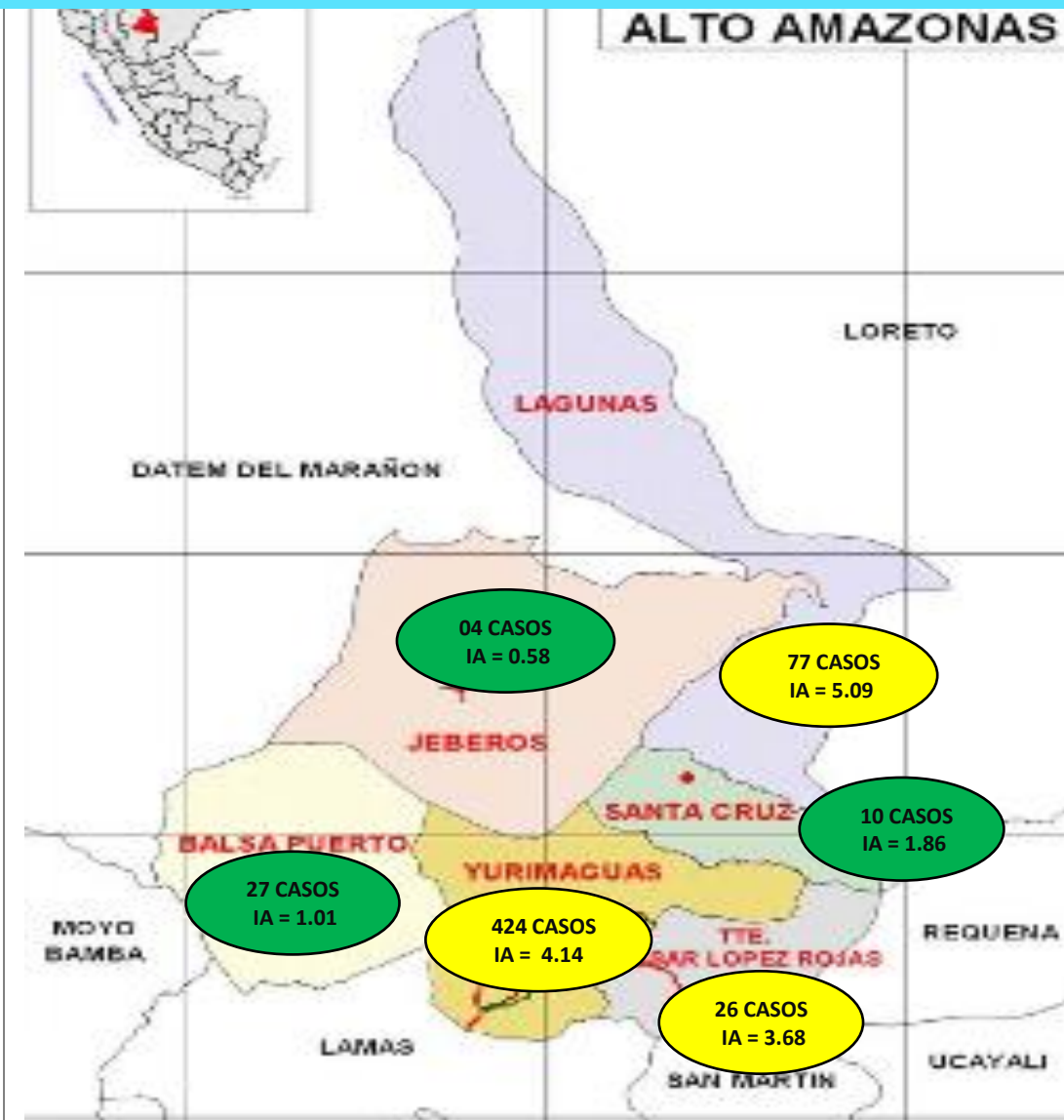

Distrito/Años	Poblacion 2025	2014	F	2015	F	2016	F	2017	F	2018	F	2019	F	2020	F	2021	F	2022	F	2023	F	2024	F	2025	F	IA
Balsapuerto	25836	4	0	2	0	2	0	17	0	6	0	6	0	1	0	5	0	4	0	11	0	96	0	27		1.05
Jeberos	6897	0	0	0	0	3	0	0	0	1	0	0	0	0	0	1	0	3	0	0	0	1	0	4		0.58
Lagunas	15117	1	0	6	0	0	0	1	0	2	0	9	0	0	0	8	0	4	0	5	0	154	0	77		5.09
Santa Cruz	5383	11	0	2	0	3	0	2	0	0	0	1	0	0	0	2	0	0	0	0	0	3	0	10		1.86
Teniente Cesar L. R.	7064	18	0	5	0	18	0	0	0	6	0	3	0	0	0	2	0	3	0	0	0	18	0	26		3.68
Yurimaguas	102474	864	1	165	1	114	0	163	0	137	1	65	2	12	0	48	0	244	0	298	0	769	2	424		4.14
Total	162771	898	1	180	1	140	0	183	0	152	1	84	2	13	0	66	0	258	0	314	0	1041	2	568		3.49

Fuente: NOTI-WEB-Elaboración: Dirección Red de Salud Alto Amazonas-Unidad de Epidemiología.

(*) Hasta la SE 37 .

CASOS DE LEPTOSPIROSIS POR SEMANAS Y LOCALIDADES, RED INTEGRADA DE SALUD ALTO AMAZONAS, GERESA LORETO, 2024 *

N°	LOCALIDADES	1-30	31	32	33	34	35	36	37	38	39	40	41	42	43	44	45	46	47	48	49	50	51	52	Total general	%
1	YURIMAGUAS	187	11	6	11	9	12	21	14	21	12	10	13	13	19	9	31	45	35	25	6	24	16	8	558	54.55
2	LAGUNAS	3	0	0	0	0	0	0	0	1	0	2	3	1	4	29	39	34	29	1	0	0	0	0	146	14.27
3	BALSAPUERTO	0	0	0	0	0	0	1	0	0	3	10	33	3	3	1	3	2	2	6	0	0	0	0	67	6.55
4	SANTA MARIA	11	0	0	0	0	1	1	2	2	1	0	0	0	1	0	2	2	4	1	0	3	1	2	34	3.32
5	GRAU	6	0	0	0	0	0	0	0	0	0	0	0	3	1	0	5	1	5	6	0	1	1	1	30	2.93
6	TUPAC AMARU	24	0	0	0	0	0	0	0	0	0	0	0	1	1	0	2	0	0	0	0	0	0	0	28	2.74
7	MUNICHIS	5	0	0	0	0	0	0	1	0	4	0	2	0	0	2	3	0	2	0	0	0	0	0	19	1.86
8	PAMPA HERMOSA	3	0	3	0	1	1	0	0	1	0	1	0	0	1	1	1	0	1	0	0	1	3	0	18	1.76
9	SAN HILARION EJE CARRETERO	0	0	0	0	0	0	2	0	0	0	10	0	0	0	0	0	0	0	0	0	0	0	0	12	1.17
10	SANTA TERESA	1	0	0	0	0	0	0	0	0	0	2	2	1	0	0	0	1	0	0	2	0	0	0	9	0.88
11	PORVENIR	6	0	0	0	0	0	0	1	0	0	0	0	0	0	0	2	0	0	0	0	0	0	0	9	0.88
12	LIBERTAD DE CUIPARILLO	0	0	0	0	0	0	0	0	0	0	0	0	0	3	5	0	0	0	0	0	0	0	0	8	0.78
13	NUEVO JAEN	5	1	0	0	0	0	0	0	0	0	0	0	0	0	0	0	0	0	0	0	0	0	0	6	0.59
14	30 DE AGOSTO	2	0	1	0	0	0	1	0	0	0	0	0	0	0	0	0	0	0	0	0	1	0	0	5	0.49
15	ROCA FUERTE	1	0	0	0	0	0	0	0	0	0	0	0	0	0	0	1	0	1	1	0	0	0	0	4	0.39
16	SAN PEDRO DE ZAPOTE	1	0	0	0	0	0	0	0	0	0	0	2	1	0	0	0	0	0	0	0	0	0	0	4	0.39
17	SHUCUSHYACU	3	0	1	0	0	0	0	0	0	0	0	0	0	0	0	0	0	0	0	0	0	0	0	4	0.39
18	MONDONGO	1	0	0	0	0	0	0	0	0	0	0	0	0	3	0	0	0	0	0	0	0	0	0	4	0.39
19	SANTA ROSA	0	0	0	0	0	0	0	0	0	0	0	0	0	2	0	1	0	0	0	0	0	0	0	3	0.29
20	VILLA HERMOSA	3	0	0	0	0	0	0	0	0	0	0	0	0	0	0	0	0	0	0	0	0	0	0	3	0.29
21	SAN FRANCISCO KM 21	2	0	0	0	0	0	0	0	0	0	0	0	0	0	0	0	0	0	0	0	0	0	0	2	0.20
22	COTOYACU	1	0	0	0	0	0	0	0	0	0	0	0	0	0	0	1	0	0	0	0	0	0	0	2	0.20
23	SANTA ISABEL	0	0	0	0	0	0	0	0	0	0	0	0	0	0	0	0	0	0	0	2	0	0	0	2	0.20

Fuente: NOTI-WEB-Elaboración: Dirección Red de Salud Alto Amazonas-Unidad de Epidemiología.

(*) Hasta la SE 37.

CASOS DE LEPTOSPIROSIS POR SEMANAS Y LOCALIDADES, RED INTEGRADA DE SALUD ALTO AMAZONAS, GERESA LORETO, 2024 *

N°	LOCALIDADES	1-30	31	32	33	34	35	36	37	38	39	40	41	42	43	44	45	46	47	48	49	50	51	52	Total general	%	% ACUM	
24	NUEVO PAPAPLAYA	2	0	0	0	0	0	0	0	0	0	0	0	0	0	0	0	0	0	0	0	0	0	0	0	2	0.20	0.20
25	NUEVA LUZ	0	0	0	0	0	0	0	0	0	0	0	0	0	0	2	0	0	0	0	0	0	0	0	0	2	0.20	0.20
26	NUEVO SAN MARTIN	0	0	0	0	0	0	0	0	0	0	1	0	1	0	0	0	0	0	0	0	0	0	0	0	2	0.20	0.20
27	LAGO CUIPARI	0	0	0	0	0	0	0	0	0	0	0	1	0	0	0	0	0	0	1	0	0	0	0	0	2	0.20	0.20
28	NUEVO NAUTA	1	0	0	0	0	0	0	0	0	0	0	0	0	0	0	0	0	0	0	0	0	0	0	0	1	0.10	0.10
29	SANTA CLARA	0	0	0	0	0	0	0	0	0	0	0	0	0	0	0	1	0	0	0	0	0	0	0	0	1	0.10	0.10
30	SAN MANUEL	1	0	0	0	0	0	0	0	0	0	0	0	0	0	0	0	0	0	0	0	0	0	0	0	1	0.10	0.10
31	NUEVO HORIZONTE	0	0	0	0	0	0	1	0	0	0	0	0	0	0	0	0	0	0	0	0	0	0	0	0	1	0.10	0.10
32	SANTA RITA	1	0	0	0	0	0	0	0	0	0	0	0	0	0	0	0	0	0	0	0	0	0	0	0	1	0.10	0.10
33	NUEVO SAN MARTIN HUALLAGA	1	0	0	0	0	0	0	0	0	0	0	0	0	0	0	0	0	0	0	0	0	0	0	0	1	0.10	0.10
34	NUEVO PROGRESO	1	0	0	0	0	0	0	0	0	0	0	0	0	0	0	0	0	0	0	0	0	0	0	0	1	0.10	0.10
35	HUANCAYO	0	0	0	0	0	0	0	0	0	0	0	0	0	0	0	0	1	0	0	0	0	0	0	0	1	0.10	0.10
36	SAN PEDRO DE CHINGANA	0	0	0	0	0	0	0	0	0	0	0	0	0	0	1	0	0	0	0	0	0	0	0	0	1	0.10	0.10
37	ACHUAL TIPISHICA	0	0	1	0	0	0	0	0	0	0	0	0	0	0	0	0	0	0	0	0	0	0	0	0	1	0.10	0.10
38	NUEVO JUNIN	1	0	0	0	0	0	0	0	0	0	0	0	0	0	0	0	0	0	0	0	0	0	0	0	1	0.10	0.10
39	INDEPENDENCIA	1	0	0	0	0	0	0	0	0	0	0	0	0	0	0	0	0	0	0	0	0	0	0	0	1	0.10	0.10
40	CHIRAPA	0	0	0	0	0	0	0	0	0	0	0	0	0	1	0	0	0	0	0	0	0	0	0	0	1	0.10	0.10
41	ISLA DEL GALLO	0	0	0	0	0	0	0	0	0	0	0	0	0	0	0	0	0	0	0	1	0	0	0	0	1	0.10	0.10
42	TRANCA YACU	0	0	0	0	0	0	0	0	0	0	0	0	0	1	0	0	0	0	0	0	0	0	0	0	1	0.10	0.10
43	PUCACURO	0	0	0	0	0	0	0	0	0	0	0	0	0	0	0	1	0	0	0	0	0	0	0	0	1	0.10	0.10
44	SAN LUIS	1	0	0	0	0	0	0	0	0	0	0	0	0	0	0	0	0	0	0	0	0	0	0	0	1	0.10	0.10

Fuente: NOTI-WEB-Elaboración: Dirección Red de Salud Alto Amazonas-Unidad de Epidemiología.

(*) Hasta la SE 37.

CASOS DE LEPTOSPIROSIS POR SEMANAS Y LOCALIDADES, RED INTEGRADA DE SALUD ALTO AMAZONAS, GERESA LORETO, 2024*

N°	LOCALIDADES	1-30	31	32	33	34	35	36	37	38	39	40	41	42	43	44	45	46	47	48	49	50	51	52	Total general	%	% ACUM	
45	PUERTO ARTURO	1	0	0	0	0	0	0	0	0	0	0	0	0	0	0	0	0	0	0	0	0	0	0	0	1	0.10	0.10
46	SAN MARTIN EJE CARRETERO	0	0	0	0	0	0	0	0	0	0	0	0	0	1	0	0	0	0	0	0	0	0	0	0	1	0.10	0.10
47	PUERTO VICTORIA	0	0	0	0	0	0	0	0	0	0	0	0	0	0	0	0	1	0	0	0	0	0	0	0	1	0.10	0.10
48	CANOA PUERTO	0	0	0	0	0	0	0	0	0	0	0	0	0	1	0	0	0	0	0	0	0	0	0	0	1	0.10	0.10
49	JEBEROS	0	1	0	0	0	0	0	0	0	0	0	0	0	0	0	0	0	0	0	0	0	0	0	0	1	0.10	0.10
50	SANTA CRUZ	1	0	0	0	0	0	0	0	0	0	0	0	0	0	0	0	0	0	0	0	0	0	0	0	1	0.10	0.10
51	ANGAMOS	0	0	1	0	0	0	0	0	0	0	0	0	0	0	0	0	0	0	0	0	0	0	0	0	1	0.10	0.10
52	CERRO DE CONDOR	0	0	0	0	0	0	0	0	0	0	0	0	0	1	0	0	0	0	0	0	0	0	0	0	1	0.10	0.10
53	SAN GABRIEL DE VARADERO	1	0	0	0	0	0	0	0	0	0	0	0	0	0	0	0	0	0	0	0	0	0	0	0	1	0.10	0.10
54	LUZ DEL ORIENTE	0	0	0	0	0	1	0	0	0	0	0	0	0	0	0	0	0	0	0	0	0	0	0	0	1	0.10	0.10
55	UNION CAMPESINA	1	0	0	0	0	0	0	0	0	0	0	0	0	0	0	0	0	0	0	0	0	0	0	0	1	0.10	0.10
56	SHITARI	0	0	0	0	0	0	0	0	0	1	0	0	0	0	0	0	0	0	0	0	0	0	0	0	1	0.10	0.10
57	NUEVA REFORMA	0	0	0	0	0	0	0	0	0	0	1	0	0	0	0	0	0	0	0	0	0	0	0	0	1	0.10	0.10
58	SOLEDAD	1	0	0	0	0	0	0	0	0	0	0	0	0	0	0	0	0	0	0	0	0	0	0	0	1	0.10	0.10
59	SAN JUAN DE PUMAYACU	0	0	0	0	0	0	0	0	0	0	0	0	0	1	0	0	0	0	0	0	0	0	0	0	1	0.10	0.10
60	NUEVA UNION	0	0	0	0	0	0	0	0	0	0	0	0	0	0	0	1	0	0	0	0	0	0	0	0	1	0.10	0.10
61	SAN JUAN DE ZAPOTE	0	0	0	0	0	0	0	0	0	0	0	0	0	0	0	0	0	0	0	0	0	1	0	0	1	0.10	0.10
62	SAN LORENZO CACHIYACU	0	0	0	0	0	0	0	0	0	0	0	0	0	0	0	1	0	0	0	0	0	0	0	0	1	0.10	0.10
63	SAN JUAN DE PAMPLONA	1	0	0	0	0	0	0	0	0	0	0	0	0	0	0	0	0	0	0	0	0	0	0	0	1	0.10	0.10
64	PANAN	0	1	0	0	0	0	0	0	0	0	0	0	0	0	0	0	0	0	0	0	0	0	0	0	1	0.10	0.10
65	PARINARI	1	0	0	0	0	0	0	0	0	0	0	0	0	0	0	0	0	0	0	0	0	0	0	0	1	0.10	0.10
	Total general	282	14	13	11	10	15	27	18	25	21	37	56	24	43	51	95	87	79	41	11	31	21	11	1023	100.00	100.00	

Fuente: NOTI-WEB-Elaboración: Dirección Red de Salud Alto Amazonas-Unidad de Epidemiología.

(*) Hasta la SE 37.

CASOS DE LEPTOSPIROSIS POR SEMANAS Y LOCALIDADES, RED INTEGRADA DE SALUD ALTO AMAZONAS, GERESA LORETO, 2025 *

N°	LOCALIDADES	1-20	21	22	23	24	25	26	27	28	29	30	31	32	33	34	35	36	37	Total general	%	% ACUM
1	YURIMAGUAS	310	0	5	5	5	7	2	4	1	3	6	2	2	0	3	7	5	1	368	64.79	64.79
2	LAGUNAS	64	0	2	7	1	2	0	0	0	0	0	0	0	0	0	0	0	0	76	13.38	13.38
3	SHUCUSHYACU	21	0	0	0	0	0	0	0	0	0	0	0	0	0	0	0	0	0	21	3.70	3.70
4	GRAU	21	0	0	0	0	0	0	0	0	0	0	0	0	0	0	0	0	0	21	3.70	3.70
5	SANTA MARIA	9	0	0	0	0	0	0	0	0	0	0	0	0	0	0	0	0	0	9	1.58	1.58
6	BALSAPUERTO	3	0	0	0	0	0	0	0	1	0	0	1	1	1	0	1	0	0	8	1.41	1.41
7	SAN HILARION EJE CARRETERO	0	0	0	0	0	0	0	0	0	0	0	7	0	0	0	0	0	0	7	1.23	1.23
8	SANTA CRUZ	3	1	0	0	0	2	0	1	0	0	0	0	0	0	0	0	0	0	7	1.23	1.23
9	PAMPA HERMOSA	5	0	0	0	0	0	0	0	0	0	0	0	0	0	0	0	1	0	6	1.06	1.06
10	BELEN	5	0	0	0	0	0	0	0	0	0	0	0	0	0	0	0	0	0	5	0.88	0.88
11	JEBEROS	4	0	0	0	0	0	0	0	0	0	0	0	0	0	0	0	0	0	4	0.70	0.70
12	NUEVO JUNIN	2	0	0	0	0	0	0	0	0	0	1	0	0	0	0	0	0	0	3	0.53	0.53
13	PROVIDENCIA	2	0	0	0	0	0	0	0	0	0	0	0	0	0	0	0	0	0	2	0.35	0.35
14	SANTA TERESA	2	0	0	0	0	0	0	0	0	0	0	0	0	0	0	0	0	0	2	0.35	0.35
15	SAN GABRIEL DE VARADERO	2	0	0	0	0	0	0	0	0	0	0	0	0	0	0	0	0	0	2	0.35	0.35
16	VISTA ALEGRE DE CURIYACU	2	0	0	0	0	0	0	0	0	0	0	0	0	0	0	0	0	0	2	0.35	0.35
17	CAMPO FLORIDO	1	0	0	0	0	0	0	0	0	0	0	0	0	0	0	0	0	0	1	0.18	0.18
18	SAN ANTONIO DE SANIYACO	1	0	0	0	0	0	0	0	0	0	0	0	0	0	0	0	0	0	1	0.18	0.18
19	NUEVA BARRANQUITA CACHIYACU	1	0	0	0	0	0	0	0	0	0	0	0	0	0	0	0	0	0	1	0.18	0.18
20	NUEVO JERUSALEN	1	0	0	0	0	0	0	0	0	0	0	0	0	0	0	0	0	0	1	0.18	0.18
21	NUEVA ESPERANZA	1	0	0	0	0	0	0	0	0	0	0	0	0	0	0	0	0	0	1	0.18	0.18
22	LORETO	1	0	0	0	0	0	0	0	0	0	0	0	0	0	0	0	0	0	1	0.18	0.18

Fuente: NOTI-WEB-Elaboración: Dirección Red de Salud Alto Amazonas-Unidad de Epidemiología.

(*) Hasta la SE 37.

CASOS DE LEPTOSPIROSIS POR SEMANAS Y LOCALIDADES, RED INTEGRADA DE SALUD ALTO AMAZONAS, GERESA LORETO, 2025 *

N°	LOCALIDADES	1-20	21	22	23	24	25	26	27	28	29	30	31	32	33	34	35	36	37	Total general	%	% ACUM
23	PORTAL	1	0	0	0	0	0	0	0	0	0	0	0	0	0	0	0	0	0	1	0.18	0.18
24	LOUIS TERRI	0	0	0	0	0	0	0	0	0	1	0	0	0	0	0	0	0	0	1	0.18	0.18
25	ROCA FUERTE	1	0	0	0	0	0	0	0	0	0	0	0	0	0	0	0	0	0	1	0.18	0.18
26	LIBERTAD	0	0	0	0	0	0	0	0	0	1	0	0	0	0	0	0	0	0	1	0.18	0.18
27	SAN FRANCISCO KM 21	0	0	0	0	0	0	0	0	0	0	0	0	0	0	0	1	0	0	1	0.18	0.18
28	LIBERTAD DEL HUALLAGA	0	0	0	0	0	0	0	1	0	0	0	0	0	0	0	0	0	0	1	0.18	0.18
29	MARIANO MELGAR	1	0	0	0	0	0	0	0	0	0	0	0	0	0	0	0	0	0	1	0.18	0.18
30	SAN JUAN DE PUMAYACU	0	0	0	0	0	0	0	0	0	0	0	0	0	0	0	1	0	0	1	0.18	0.18
31	SAN MARCOS DE PILLINGUE	1	0	0	0	0	0	0	0	0	0	0	0	0	0	0	0	0	0	1	0.18	0.18
32	SANTA ISABEL	0	0	0	0	0	0	0	1	0	0	0	0	0	0	0	0	0	0	1	0.18	0.18
33	ARAHUANTE	1	0	0	0	0	0	0	0	0	0	0	0	0	0	0	0	0	0	1	0.18	0.18
34	CARTAGENA	1	0	0	0	0	0	0	0	0	0	0	0	0	0	0	0	0	0	1	0.18	0.18
35	GLORIA	1	0	0	0	0	0	0	0	0	0	0	0	0	0	0	0	0	0	1	0.18	0.18
36	EL TIGRE	1	0	0	0	0	0	0	0	0	0	0	0	0	0	0	0	0	0	1	0.18	0.18
37	PARINARI	1	0	0	0	0	0	0	0	0	0	0	0	0	0	0	0	0	0	1	0.18	0.18
38	PINTUYACU	1	0	0	0	0	0	0	0	0	0	0	0	0	0	0	0	0	0	1	0.18	0.18
39	WANI	1	0	0	0	0	0	0	0	0	0	0	0	0	0	0	0	0	0	1	0.18	0.18
40	NUEVO PROGRESO	1	0	0	0	0	0	0	0	0	0	0	0	0	0	0	0	0	0	1	0.18	0.18
41	NUEVO TRIUNFO	1	0	0	0	0	0	0	0	0	0	0	0	0	0	0	0	0	0	1	0.18	0.18
	Total general	474	1	7	12	6	11	2	7	2	5	7	10	3	1	3	10	6	1	568	100.00	100.00

Fuente: NOTI-WEB-Elaboración: Dirección Red de Salud Alto Amazonas-Unidad de Epidemiología.

(*) Hasta la SE 37.

CASOS DE LEPTOSPIROSIS SEGÚN SEXO Y ETAPAS DE VIDA, RED INTEGRADA DE SALUD ALTO AMAZONAS, GERESA LORETO, 2025 *

ETAPAS DE VIDA	FEMENINO	MASCULINO	TOTAL GENERAL	%
<1 AÑO	0	2	2	0.35
1 A 4 AÑOS	13	9	22	3.87
5 A 11 AÑOS	52	61	113	19.89
12 -17 AÑOS	67	43	110	19.37
18 - 29 AÑOS	76	28	104	18.31
30-59 AÑOS	123	60	183	32.22
60 + AÑOS	20	14	34	5.99
TOTAL GENERAL	351	217	568	100

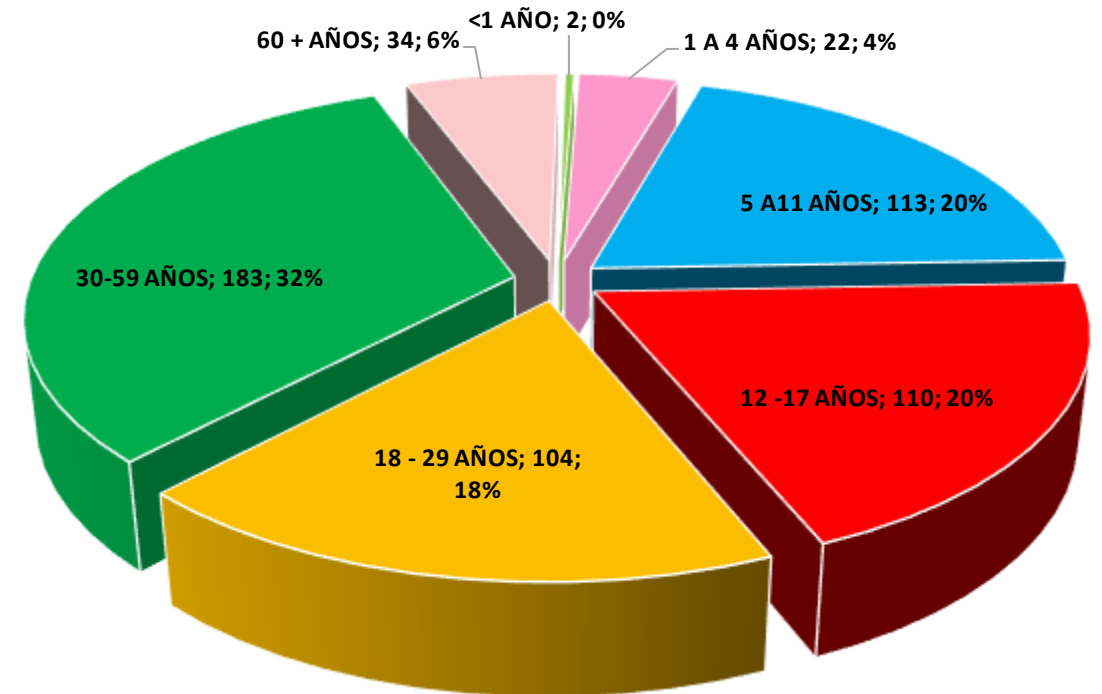

EPISODIOS DE ENFERMEDADES DIARREICAS DISENTÉRICAS POR SE, RED INTEGRADA DE SALUD ALTO AMAZONAS, GERESA LORETO, 2024 - 2025 *

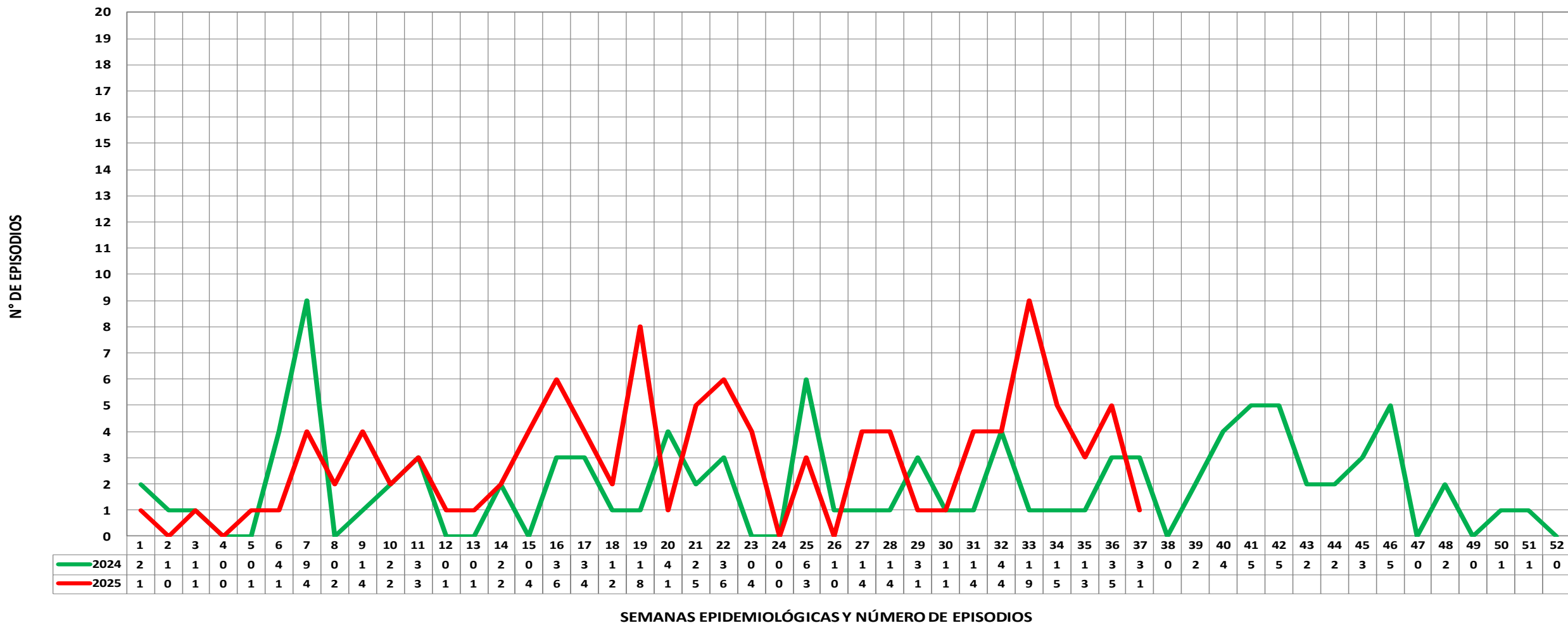

SEMANAS EPIDEMIOLÓGICAS Y NÚMERO DE EPISODIOS

Fuente: NOTI-WEB-Elaboración: Dirección Red de Salud Alto Amazonas-Unidad de Epidemiología.
(*) Hasta la SE 37.

CANAL ENDÉMICO DE EPISODIOS DE ENFERMEDADES DIARRÉICAS AGUDAS, RED INTEGRADA DE SALUD ALTO AMAZONAS, GERESA LORETO, 2025 *

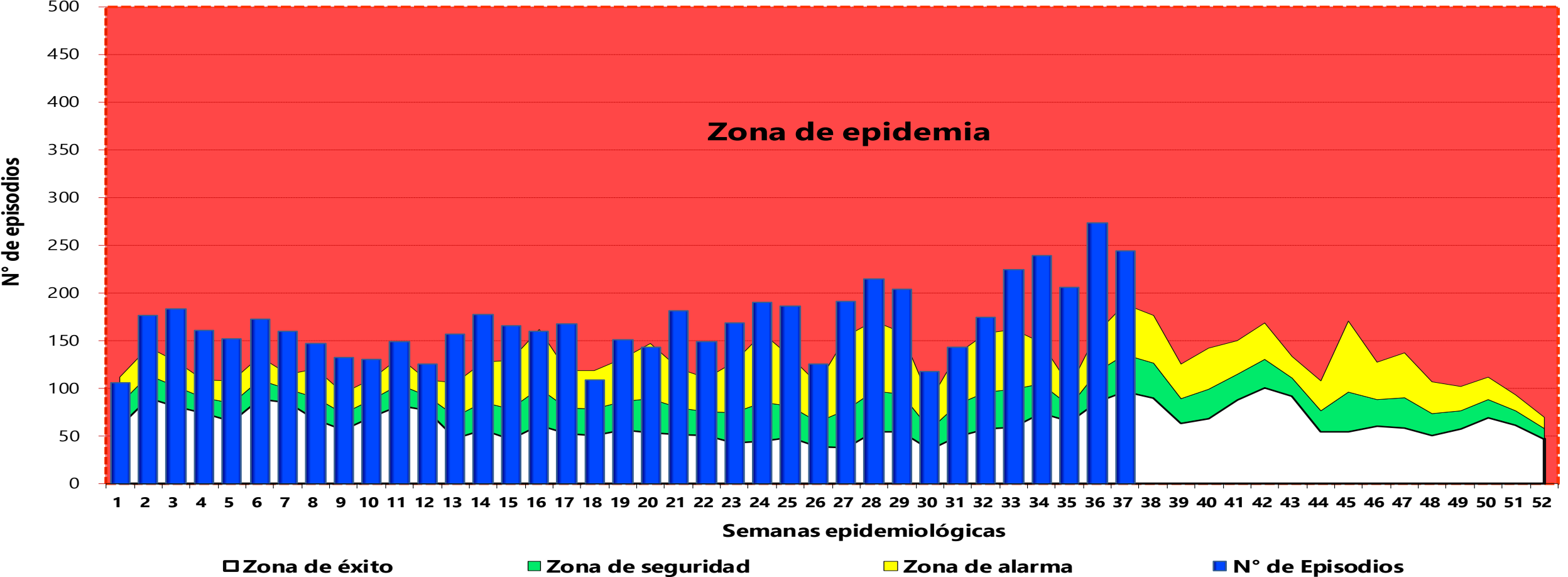

Fuente: NOTI-WEB-Elaboración: Dirección Red de Salud Alto Amazonas-Unidad de Epidemiología.
 (*) Hasta la SE 37 .

MAPA DE RIESGO DE ENFERMEDADES DIARRÉICAS AGUDAS, RED INTEGRADA DE SALUD ALTO AMAZONAS, GERESA LORETO, 2025 *

DISTRITOS	EDA DIS	EDA ACUOSA	EDA+DIS	IA_TOTAL EDA	POB. 2025
BALSAPUERTO	32	902	934	36.15	25836
JEBEROS	4	252	256	37.12	6897
LAGUNAS	21	716	737	48.75	15117
SANTA CRUZ	13	407	420	78.02	5383
TENIENTE CESAR LOPEZ ROJAS	1	412	413	58.47	7064
YURIMAGUAS	36	3463	3499	34.15	102474
Total general	107	6152	6259	38.45	162771

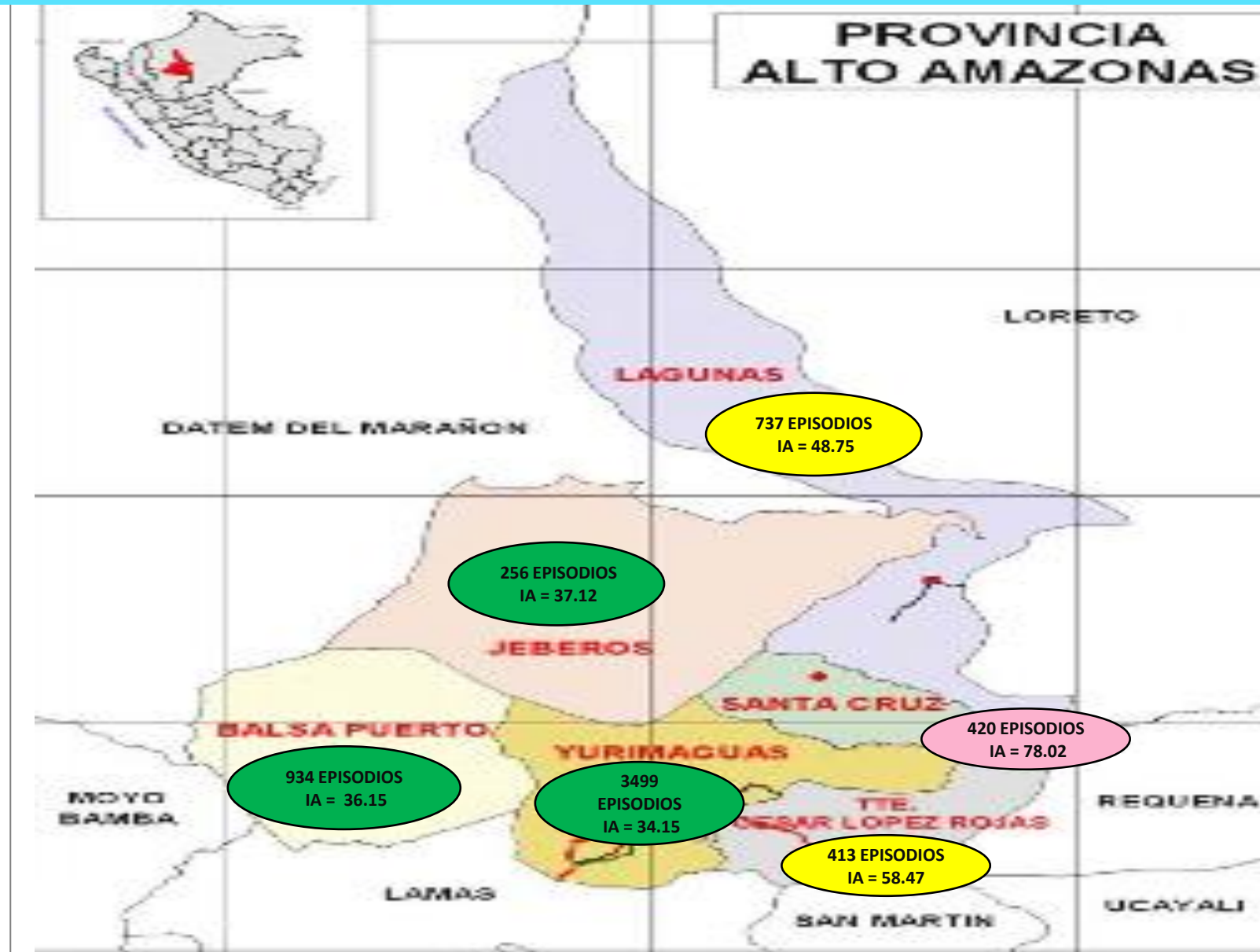

Fuente: NOTI-WEB-Elaboración: Dirección Red de Salud Alto Amazonas-Unidad de Epidemiología.

(*) Hasta la SE 37.

CANAL ENDÉMICO DE EPISODIOS DE IRA EN MENORES DE 5 AÑOS, RED INTEGRADA DE SALUD ALTO AMAZONAS, GERESA LORETO, 2025 *

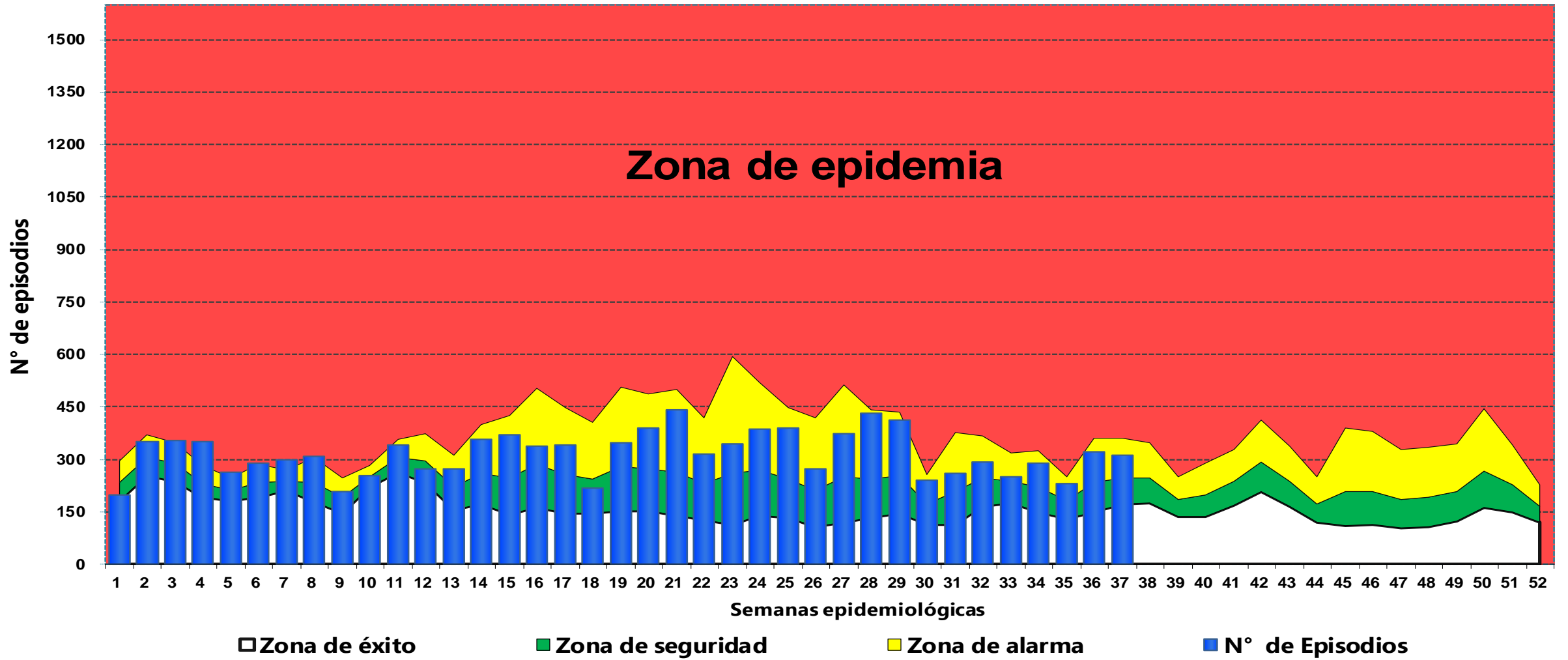

Fuente: NOTI-WEB-Elaboración: Dirección Red de Salud Alto Amazonas-Unidad de Epidemiología.

(*) Hasta la SE 37.

EPISODIOS DE SOB – ASMA EN MENORES DE 5 AÑOS, RED INTEGRADA DE SALUD ALTO AMAZONAS, GERESA LORETO, 2024 - 2025 *

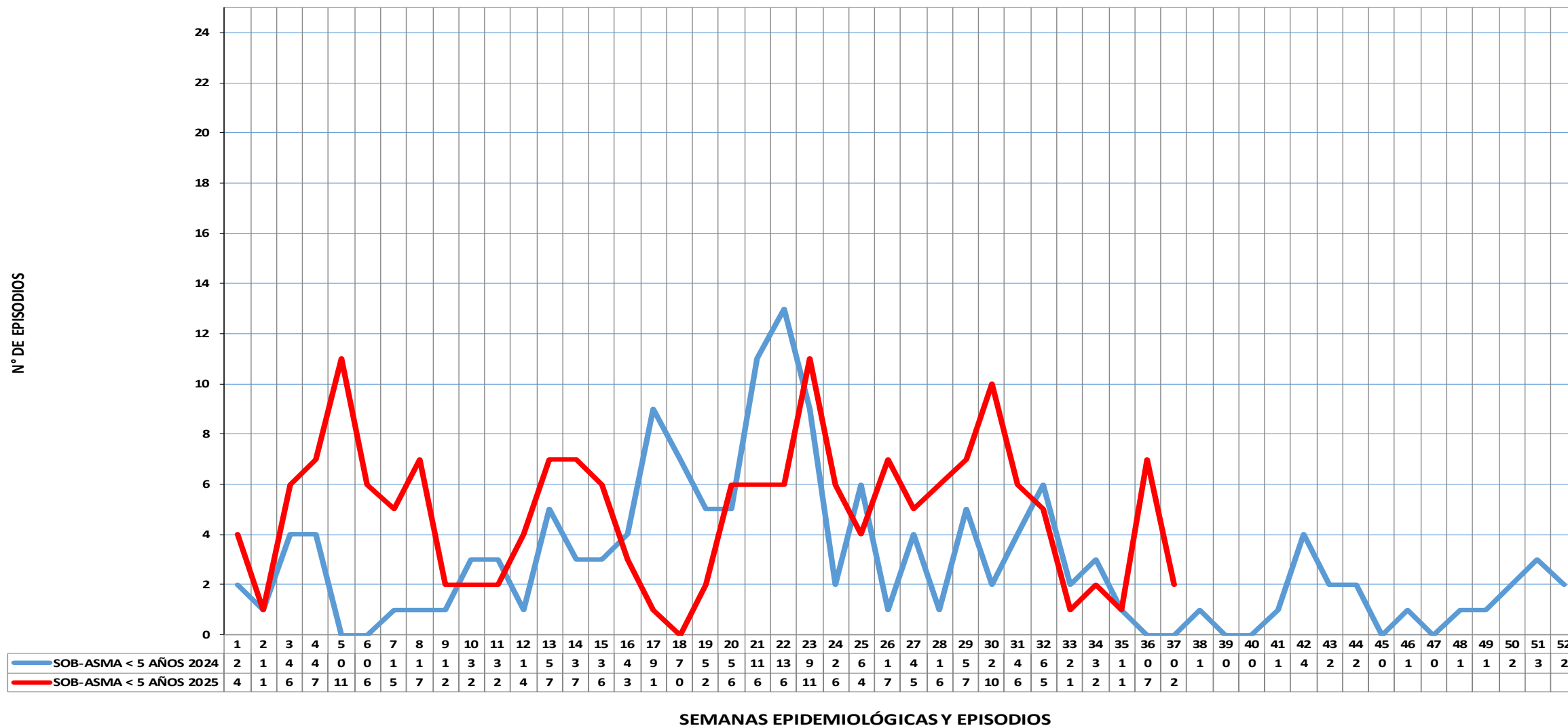

Fuente: NOTI-WEB-Elaboración: Dirección Red de Salud Alto Amazonas-Unidad de Epidemiología.

(*) Hasta la SE 37.

CANAL ENDÉMICO DE EPISODIOS DE SOB – ASMA EN MENORES DE 5 AÑOS, RED INTEGRADA DE SALUD ALTO AMAZONAS, 2025 *

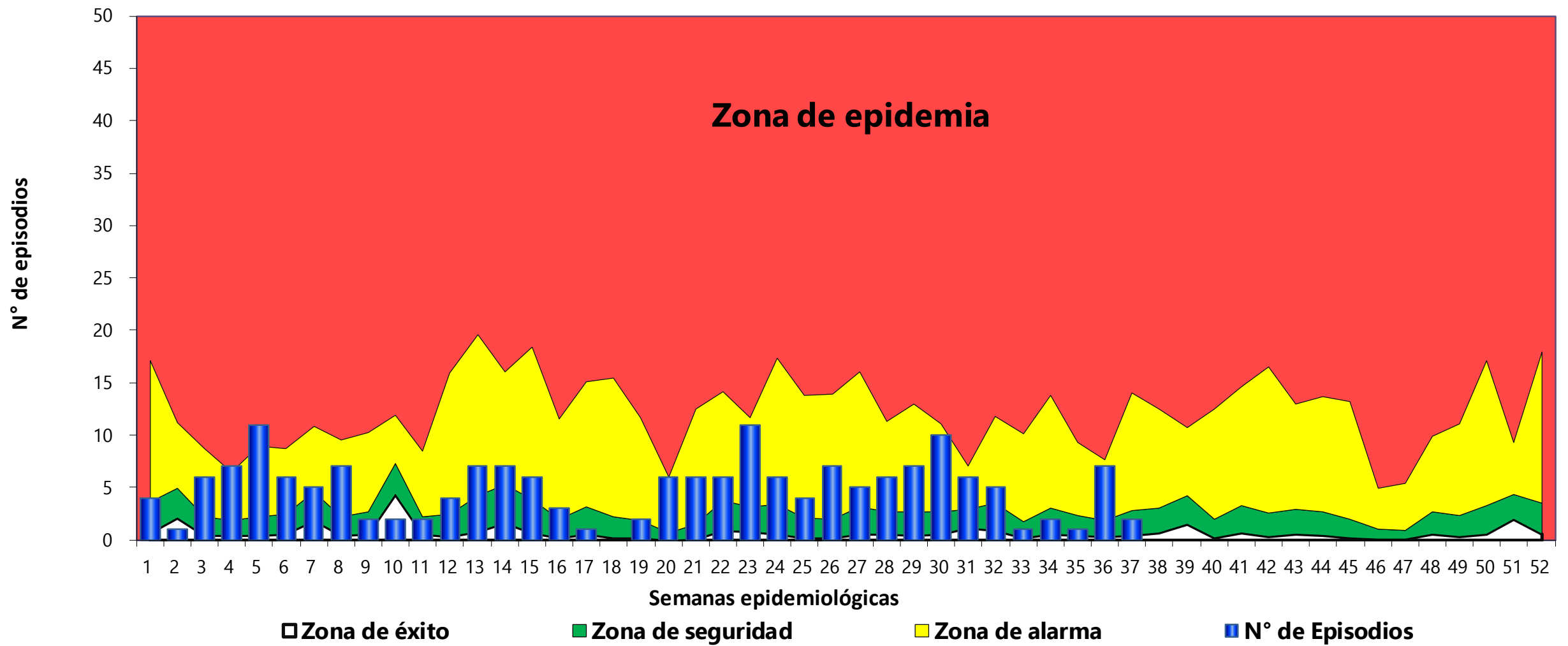

Fuente: NOTI-WEB-Elaboración: Dirección Red de Salud Alto Amazonas-Unidad de Epidemiología.
 (*) Hasta la SE 37.

EPISODIOS DE NEUMONÍAS EN MENORES DE 5 AÑOS, RED INTEGRADA DE SALUD ALTO AMAZONAS, GERESA LORETO, 2024 - 2025 *

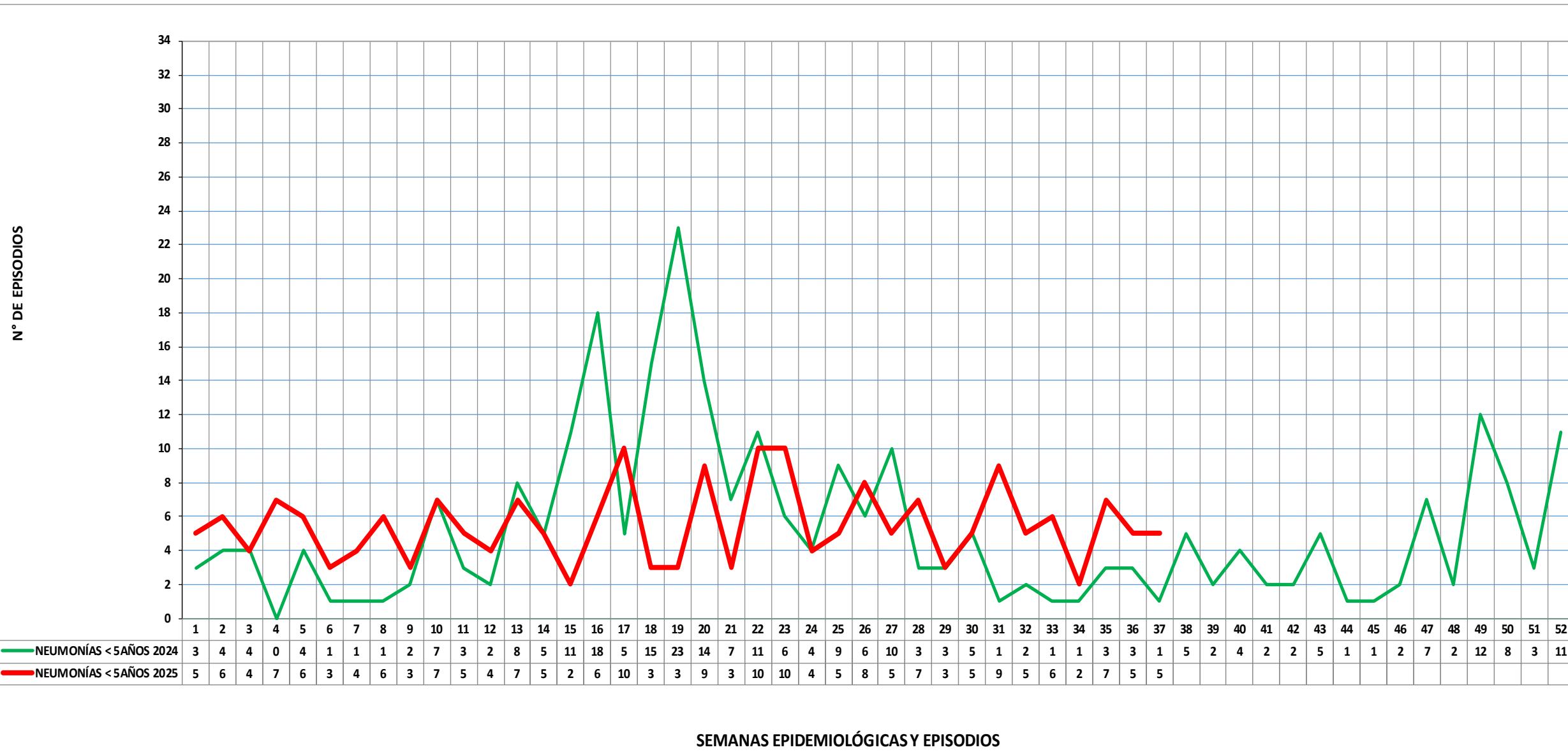

SEMANAS EPIDEMIOLÓGICAS Y EPISODIOS

Fuente: NOTI-WEB-Elaboración: Dirección Red de Salud Alto Amazonas-Unidad de Epidemiología.

(*) Hasta la SE 37.

CANAL ENDÉMICO DE EPISODIOS DE NEUMONÍAS EN MENORES DE 5 AÑOS, RED INTEGRADA DE SALUD ALTO AMAZONAS, GERESA LORETO, 2025 *

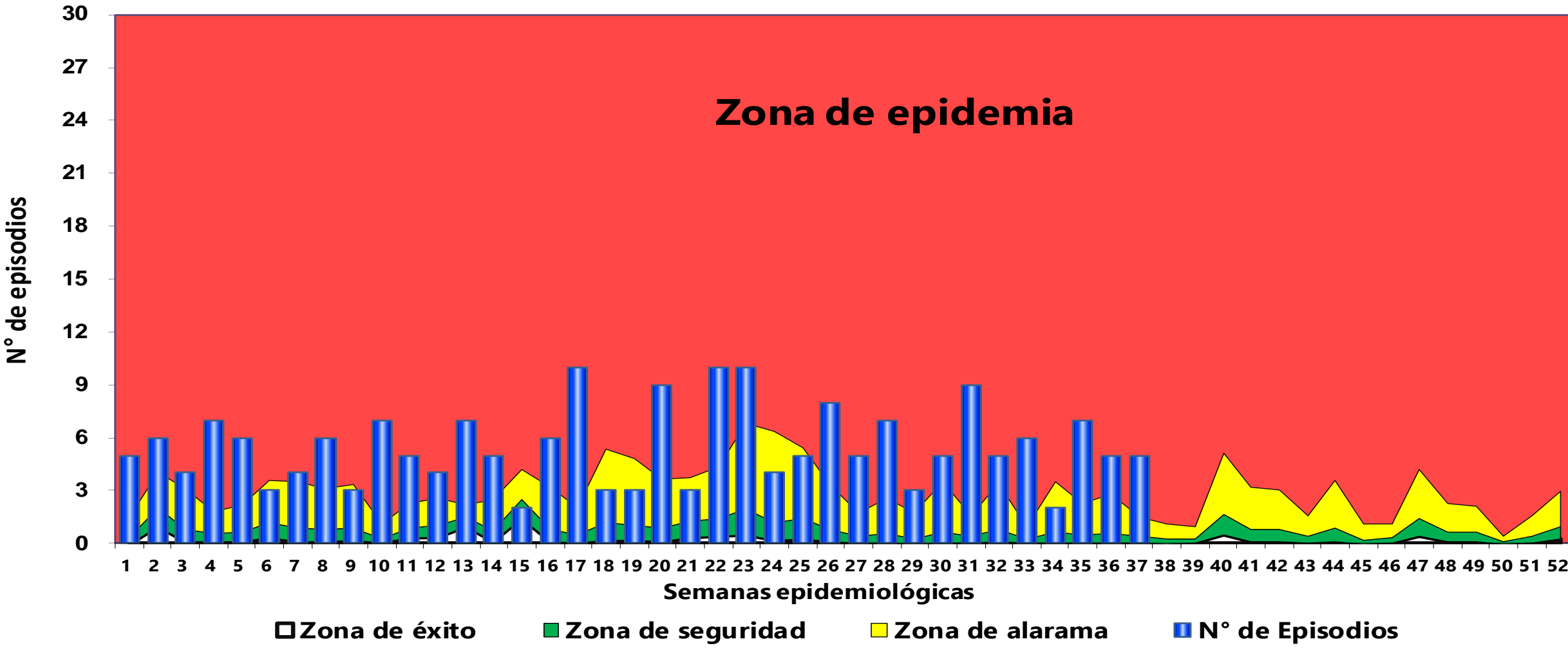

Fuente: NOTI-WEB-Elaboración: Dirección Red de Salud Alto Amazonas-Unidad de Epidemiología.
 (*) Hasta la SE 37.

CANAL ENDÉMICO DE EPISODIOS DE NEUMONÍAS EN MAYORES DE 5 AÑOS, RED INTEGRADA DE SALUD ALTO AMAZONAS, GERESA LORETO, 2025 *

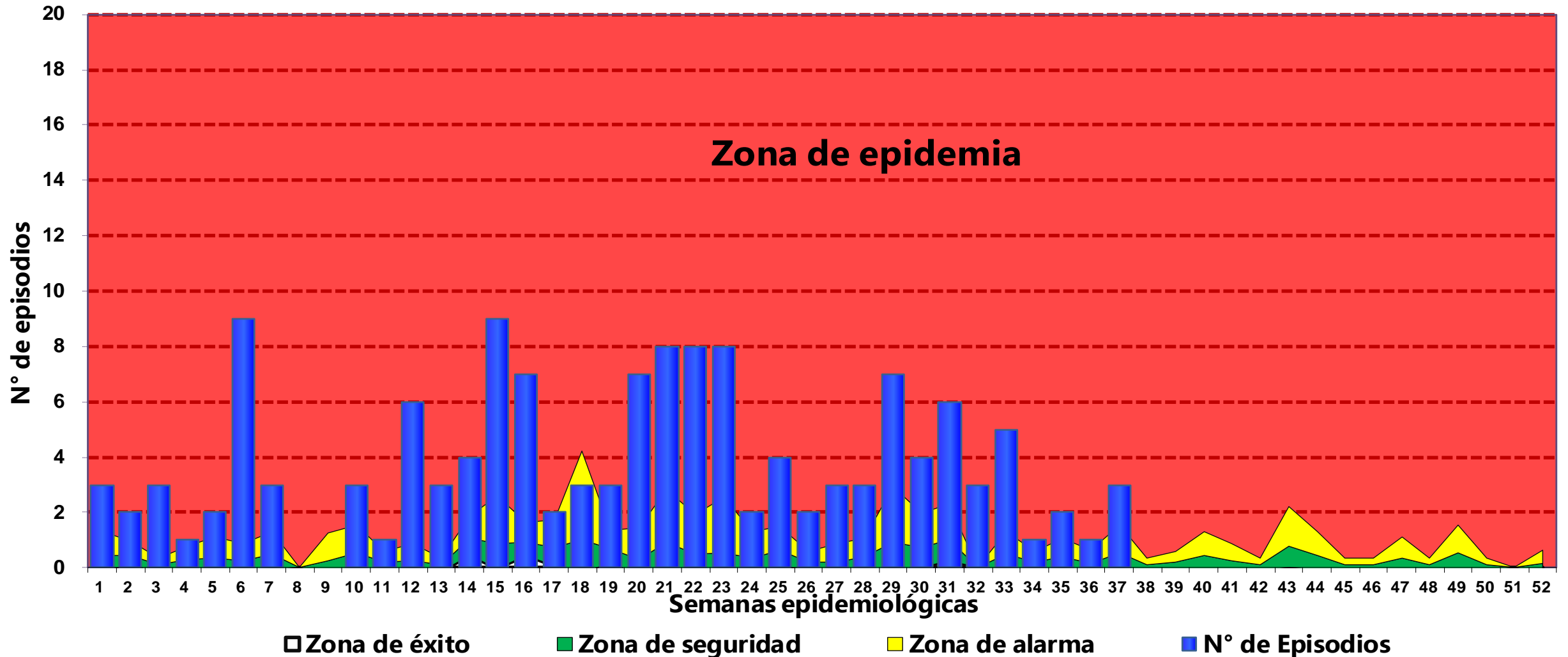

Fuente: NOTI-WEB-Elaboración: Dirección Red de Salud Alto Amazonas-Unidad de Epidemiología.

(*) Hasta la SE 37.

MAPA DE RIESGO DE INFECCIONES RESPIRATORIAS (NO NEUMONÍAS, NEUMONÍAS Y SOB - ASMA) EN MENORES DE 5 AÑOS, RED INTEGRADA DE SALUD ALTO AMAZONAS, 2025 *

DISTRITOS	IRA < 5 Años	SOB-ASMA < 5 A	NEUMONIA < 5 A	TOTAL IRA < 5 A	IA_IRAS
BALSAPUERTO	1904	0	8	1912	435.34
JEBEROS	626	1	2	629	540.38
LAGUNAS	1528	3	37	1568	1008.36
SANTA CRUZ	775	1	11	787	1070.75
TENIENTE CESAR LOPEZ ROJAS	611	2	7	620	795.89
YURIMAGUAS	6242	174	139	6555	588.47
Total general	11686	181	204	12071	610.76

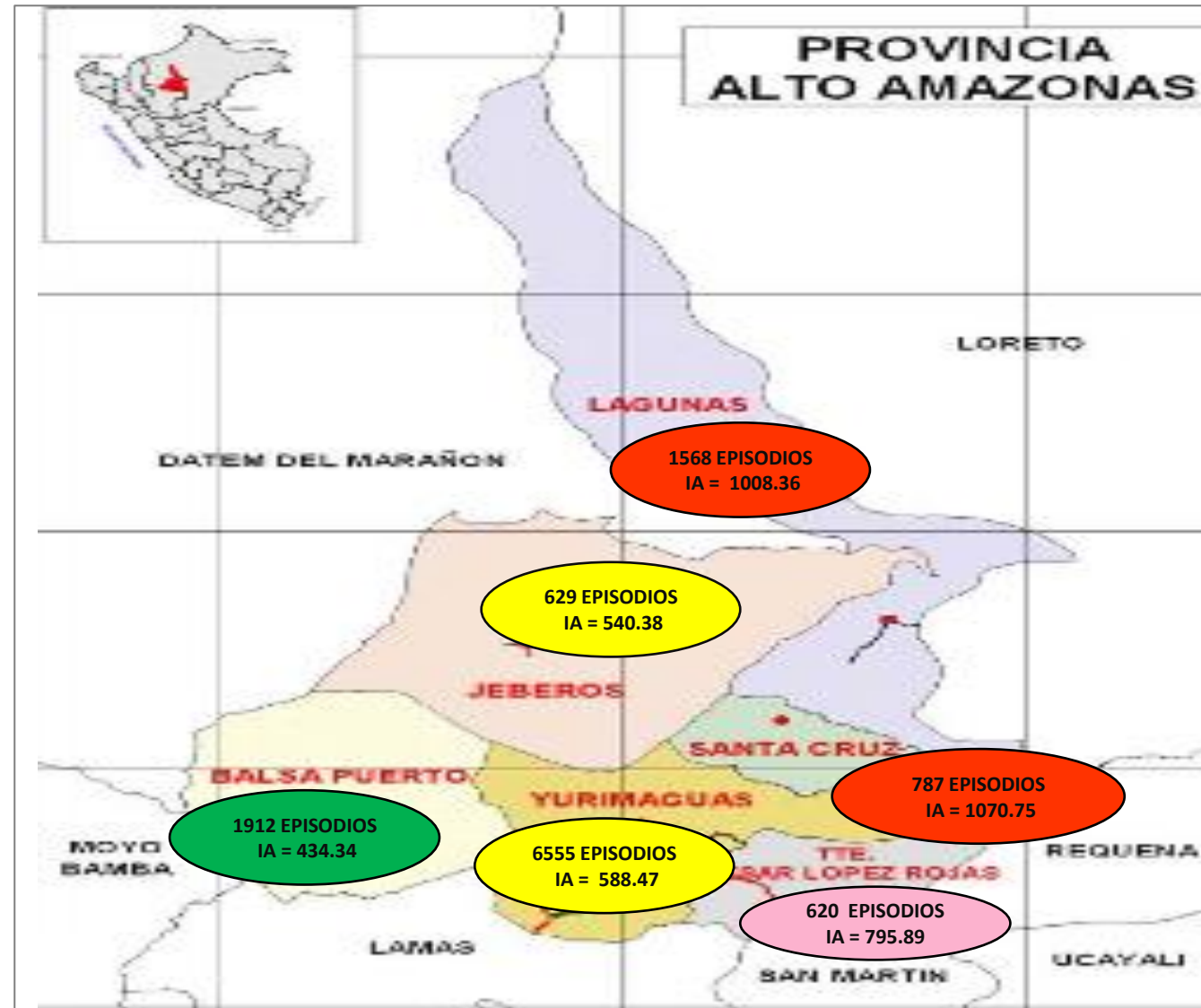

MAPA ENFERMEDADES Y EVENTOS BAJO VIGILANCIA EPIDEMIOLÓGICA, RED INTEGRADA DE SALUD ALTO AMAZONAS, GERESA LORETO, 2025 *

N°	ENFERMEDADES Y EVENTOS BAJO VIGILANCIA EPIDEMIOLÓGICA	N° DE CASOS	COLOR DE ID
BALSAPUERTO 143			
1	DENGUE SIN SIGNOS DE ALARMA	16	
2	DENGUE CON SIGNOS DE ALARMA	4	
3	DENGUE GRAVE	1	
4	HEPATITIS B	3	
5	LEISHMANIASIS CUTANEA	8	
6	LEISHMANIASIS MUCOCUTANEA	2	
7	LEPTOSPIROSIS	27	
8	MALARIA POR P. VIVAX	40	
9	OFIDISMO	17	
10	SIFILIS MATERNA	1	
11	SIFILIS NO ESPECIFICADA	3	
12	VARICELA SIN COMPLICACIONES	21	
JEBEROS 41			
13	DENGUE SIN SIGNOS DE ALARMA	1	
14	HEPATITIS B	1	
15	LEISHMANIASIS CUTANEA	3	
16	LEISHMANIASIS MUCOCUTANEA	1	
17	LEPTOSPIROSIS	4	
18	LOXOCELISMO	6	
19	MALARIA POR P. VIVAX	8	
20	OFIDISMO	13	
21	SIFILIS NO ESPECIFICADA	4	
LAGUNAS 192			
22	DENGUE SIN SIGNOS DE ALARMA	91	
23	DENGUE CON SIGNOS DE ALARMA	4	
24	LEISHMANIASIS CUTANEA	3	
25	LEPTOSPIROSIS	77	
26	LOXOCELISMO	5	
27	MALARIA POR P. VIVAX	3	
28	OFIDISMO	5	
29	SIFILIS MATERNA	2	
30	SIFILIS NO ESPECIFICADA	2	
SANTA CRUZ 48			
31	DENGUE SIN SIGNOS DE ALARMA	19	
32	DENGUE CON SIGNOS DE ALARMA	1	
33	HEPATITIS B	3	
34	LEISHMANIASIS CUTANEA	5	
35	LEPTOSPIROSIS	10	
36	MALARIA POR P. VIVAX	2	
37	OFIDISMO	5	
38	OROPUCHE	1	
39	SIFILIS NO ESPECIFICADA	1	
40	VARICELA SIN COMPLICACIONES	1	
TENIENTE CESAR LOPEZ ROJAS 103			
41	DENGUE SIN SIGNOS DE ALARMA	26	
42	DENGUE CON SIGNOS DE ALARMA	10	
43	HEPATITIS B	3	
44	LEISHMANIASIS CUTANEA	12	
45	LEPTOSPIROSIS	26	
46	LOXOCELISMO	5	
47	MALARIA POR P. VIVAX	1	
48	OFIDISMO	17	
49	SIFILIS MATERNA	1	
50	PLAGUICIDA NO ESPECIFICADO	2	
YURIMAGUAS 1947			
51	DENGUE SIN SIGNOS DE ALARMA	1160	
52	DENGUE CON SIGNOS DE ALARMA	185	
53	DENGUE GRAVE	5	
54	ENFERMEDAD DE HANSEN - LEPROA	1	
55	HEPATITIS B	23	
56	INFECCION GONOCOCICA	1	
57	LEISHMANIASIS CUTANEA	8	
58	LEISHMANIASIS MUCOCUTANEA	1	
59	LEPTOSPIROSIS	424	
60	LOXOCELISMO	11	
61	MALARIA POR P. VIVAX	26	
62	MAYARO	2	
63	OFIDISMO	32	
64	OROPUCHE	9	
65	SIFILIS MATERNA	10	
66	SIFILIS NO ESPECIFICADA	31	
67	TOS FERINA	1	
68	VARICELA SIN COMPLICACIONES	15	
69	HERBICIDAS Y FUNGICIDAS	1	
70	OTROS PLAGUICIDAS	1	
Total general		2474	

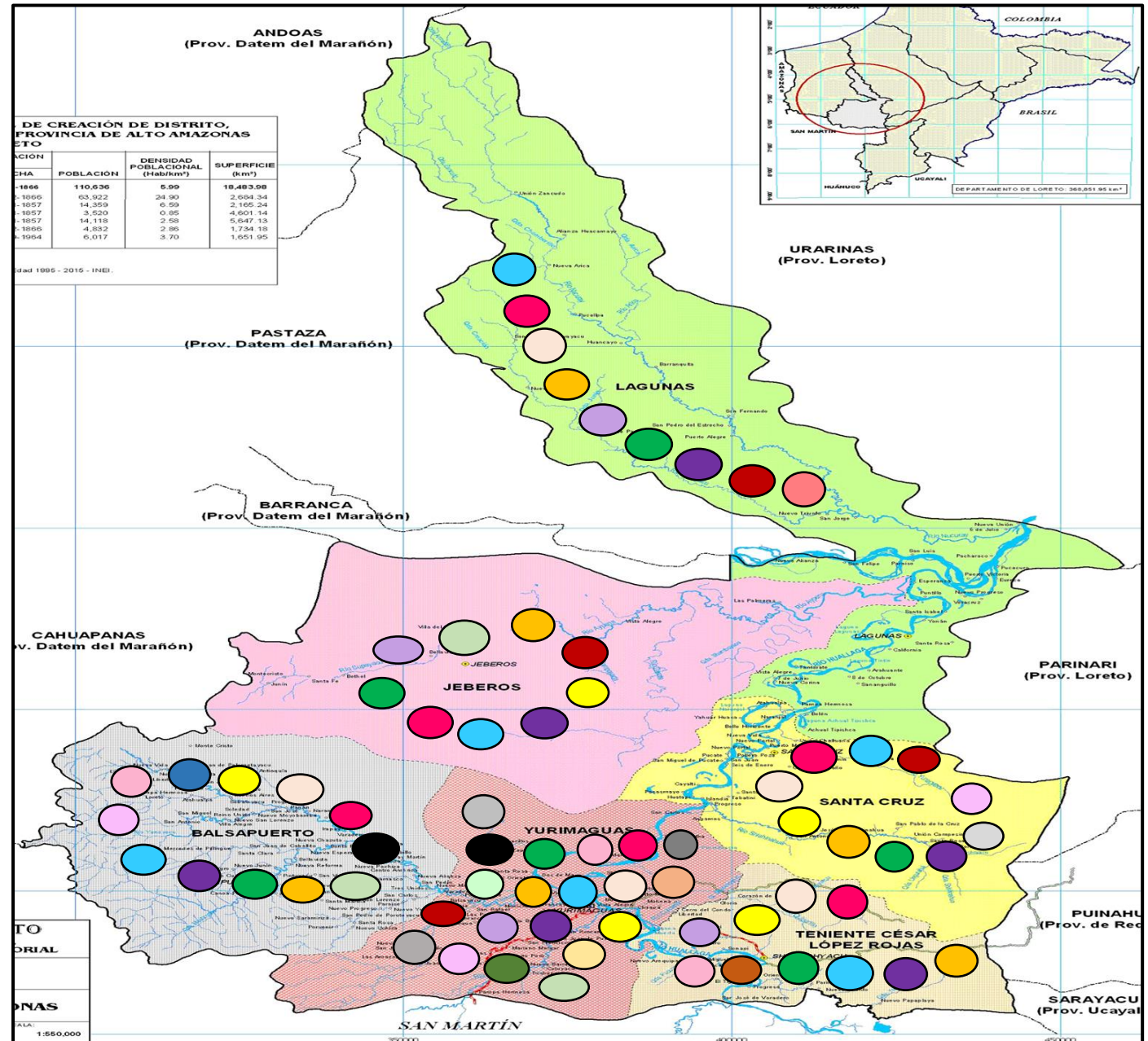

Fuente: NOTI-WEB-Elaboración: Dirección Red de Salud Alto Amazonas-Unidad de Epidemiología.

(*) Hasta la SE 37.



GERESA
GERENCIA REGIONAL
DE SALUD LORETO

Rio Amazonas
IQUITOS - PERÚ
Maravilla Natural del Mundo



SALA DE CONTINGENCIA DE DENGUE, PROVINCIA ALTO AMAZONAS, REGIÓN LORETO, 2025*



GERESA
GERENCIA REGIONAL
DE SALUD LORETO

Rio Amazonas
IQUITOS - PERÚ
Maravilla Natural del Mundo



CASOS DE DENGUE SEGÚN TIPO DE DIAGNÓSTICO, PROVINCIA ALTO AMAZONAS, REGIÓN LORETO, 2014 - 2025 *

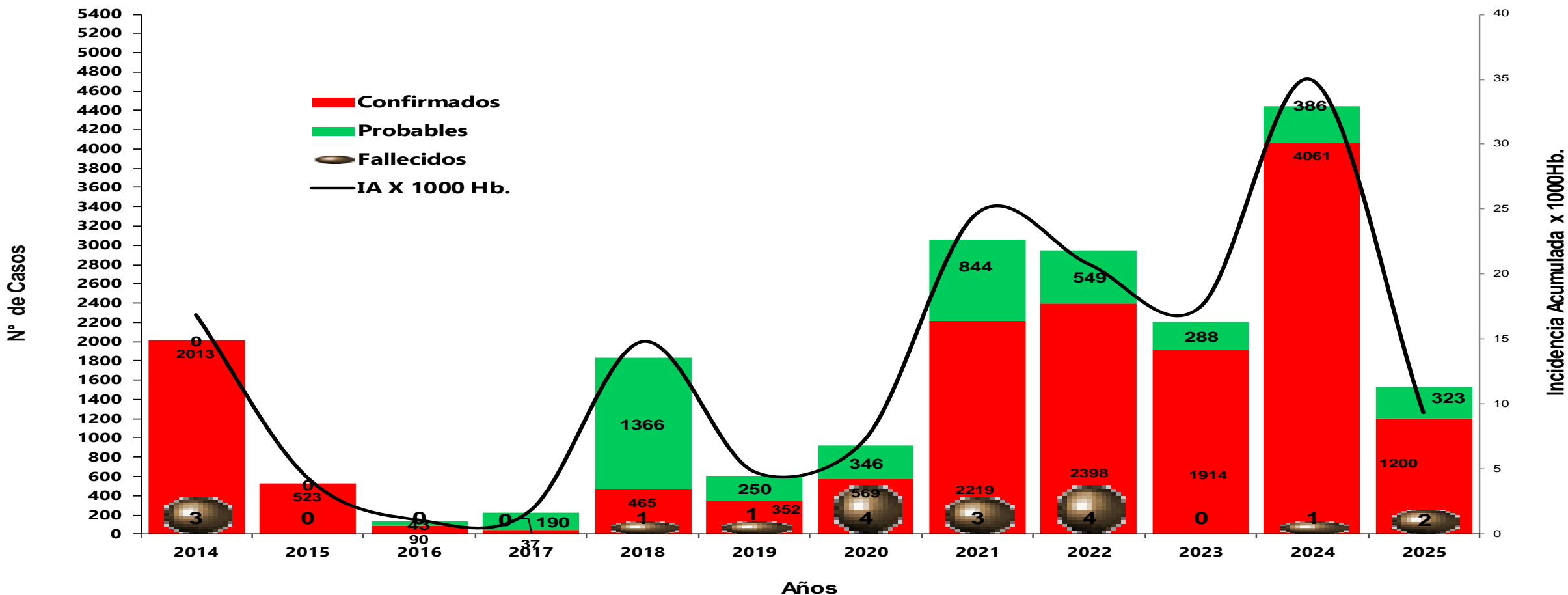

Fuente: NOTI-WEB-Elaboración: Red Integrada de Salud Alto Amazonas-Unidad de Epidemiología.

(*) Hasta la SE 37.



GERESA
GERENCIA REGIONAL
DE SALUD LORETO

Rio Amazonas
IQUITOS - PERÚ
Maravilla Natural del Mundo



CASOS DE DENGUE, PROVINCIA ALTO AMAZONAS, REGIÓN LORETO, 2022 - 2025 *

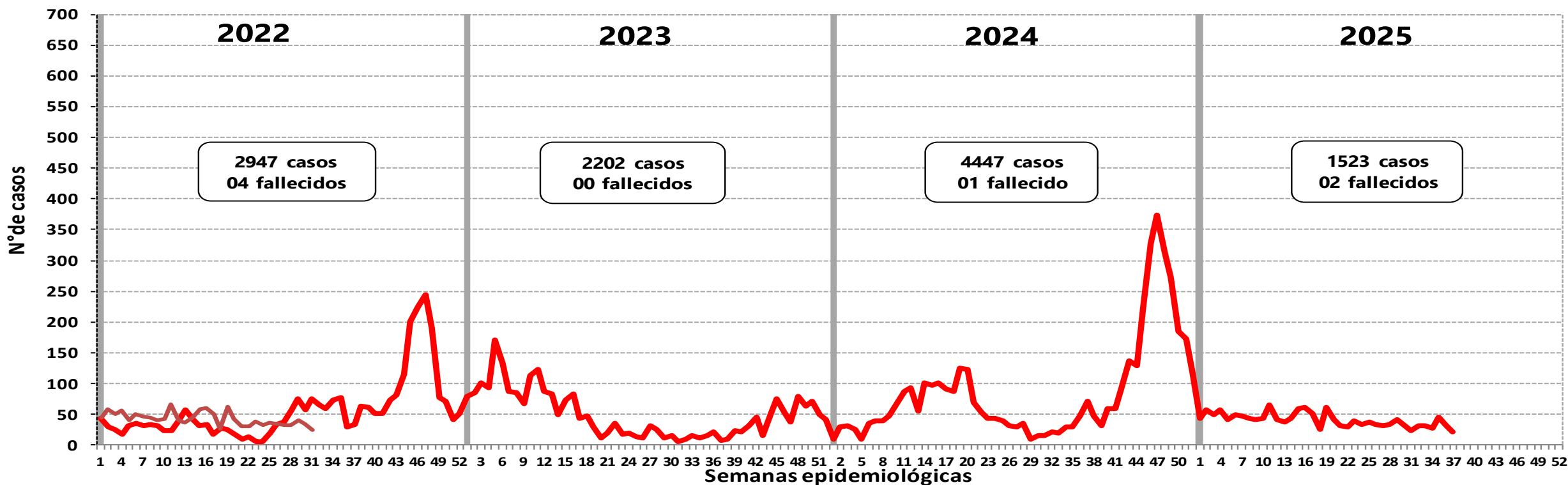

Fuente: NOTI-WEB-Elaboración: Red Integrada de Salud Alto Amazonas-Unidad de Epidemiología.

(*) Hasta la SE 37.



GERESA
GERENCIA REGIONAL
DE SALUD LORETO



BROTE DE DENGUE SEGÚN FORMAS CLÍNICAS, PROVINCIA ALTO AMAZONAS, REGIÓN LORETO, 2024 - 2025 *

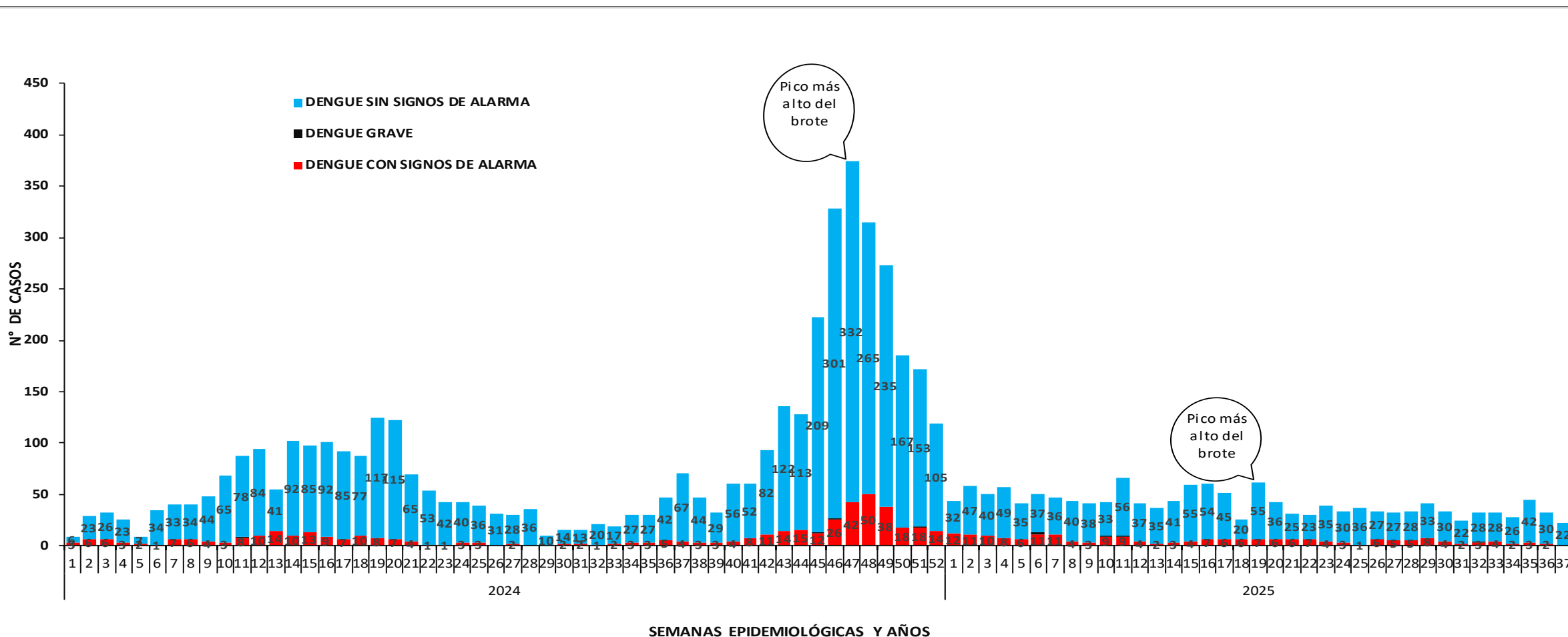

Fuente: NOTI-WEB-Elaboración: Red Integrada de Salud Alto Amazonas-Unidad de Epidemiología.

(*) Hasta la SE 37.



GERESA
GERENCIA REGIONAL
DE SALUD LORETO

Rio Amazonas
IQUITOS - PERÚ
Maravilla Natural del Mundo



DENGUE POR DISTRITOS SEGÚN FORMAS CLÍNICAS Y TIPO DE DIAGNÓSTICO, PROVINCIA ALTO AMAZONAS, REGIÓN LORETO, 2024 - 2025 (S.E. 01 - 37.) *

Años	POB. 2024	2024																			
		D.S.S.A					D.C.S.A					D.G.					TIA	TOTAL	TIA		
		C	D	P	T	TIA	C	D	P	T	TIA	C	D	P	T	F					
Clasificación	Districtos / Tipos de Dx	Balsapuerto	18293	1	66	3	4	0.22	4	6	2	6	0.33	0	0	0	0	0	0.00	10	0.87
Jeberos	5414	30	81	31	61	11.27	2	1	0	2	0.37	0	0	0	0	0	0	0.00	63	19.21	
Lagunas	14678	473	492	9	482	32.84	1	6	2	3	0.20	0	0	0	0	0	0	0.00	485	42.65	
Santa Cruz	4545	0	27	7	7	1.54	0	3	1	1	0.22	0	0	0	0	0	0	0.00	8	3.74	
Teniente Cesar López. R.	6937	4	40	9	13	1.87	1	0	1	2	0.29	0	0	0	0	0	0	0.00	15	2.31	
Yurimaguas	77371	3162	4039	265	3427	44.29	380	248	55	435	5.62	3	3	1	4	1	0.01	3866	68.42		
Total provincial	127238	3670	4745	324	3994	31.39	388	264	61	449	3.53	3	3	1	4	1	0.04	4447	47.73		

Años	POB. 2025	2025																			
		D.S.S.A					D.C.S.A					D.G.					TIA	TOTAL	TIA		
		C	D	P	T	TIA	C	D	P	T	TIA	C	D	P	T	F					
Clasificación	Districtos / Tipos de Dx	Balsapuerto	25836	13	24	3	16	0.62	4	1	0	4	0.15	0	0	1	1	0	0.04	21	0.81
Jeberos	6897	0	185	1	1	0.14	0	2	0	0	0.00	0	0	0	0	0	0	0.00	1	0.14	
Lagunas	15117	82	182	9	91	6.02	2	2	2	4	0.26	0	1	0	0	0	0	0.00	95	6.28	
Santa Cruz	5383	18	49	1	19	3.53	1	1	0	1	0.19	0	0	0	0	0	0	0.00	20	3.72	
Teniente Cesar López. R.	7064	23	26	3	26	3.68	9	3	1	10	1.42	0	0	0	0	0	0	0.00	36	5.10	
Yurimaguas	102474	894	1701	266	1160	11.32	149	72	36	185	1.81	5	0	0	5	2	0.05	1350	13.17		
Total provincial	162771	1030	2167	283	1313	8.07	165	81	39	204	1.25	5	1	1	6	2	0.04	1523	9.36		

Fuente: NOTI-WEB-Elaboración: Red Integrada de Salud Alto Amazonas-Unidad de Epidemiología.

(*) Hasta la SE 37.



GERESA
GERENCIA REGIONAL
DE SALUD LORETO

Rio Amazonas
IQUITOS - PERU
Maravilla Natural del Mundo



DENGUE POR DISTRITOS SEGÚN TIPO DE DIAGNÓSTICO, POR DISTRITOS DE LA PROVINCIA ALTO AMAZONAS, REGIÓN LORETO, 2025 (S.E. 01 - 37.) *

AÑO	2025				
	CONFIRMADOS		PROBABLES		Total
	Casos	%	Casos	%	
BALSAPUERTO	17	81.0	4	19.0	21
JEBEROS	0	0.0	1	100.0	1
LAGUNAS	84	88.4	11	11.6	95
SANTA CRUZ	19	95.0	1	5.0	20
TENIENTE CESAR LOPEZ ROJAS	32	88.9	4	11.1	36
YURIMAGUAS	1048	77.6	302	22.4	1350
TOTAL GENERAL	1200	78.8	323	21.2	1523

Fuente: NOTI-WEB-Elaboración: Red Integrada de Salud Alto Amazonas-Unidad de Epidemiología.

(*) Hasta la SE 37.

CONGLOMERADO DE CASOS POR DENGUE, CIUDAD YURIMAGUAS, DISTRITO YURIMAGUAS, RED DE SALUD ALTO AMAZONAS, GERESA LORETO, 2025 *

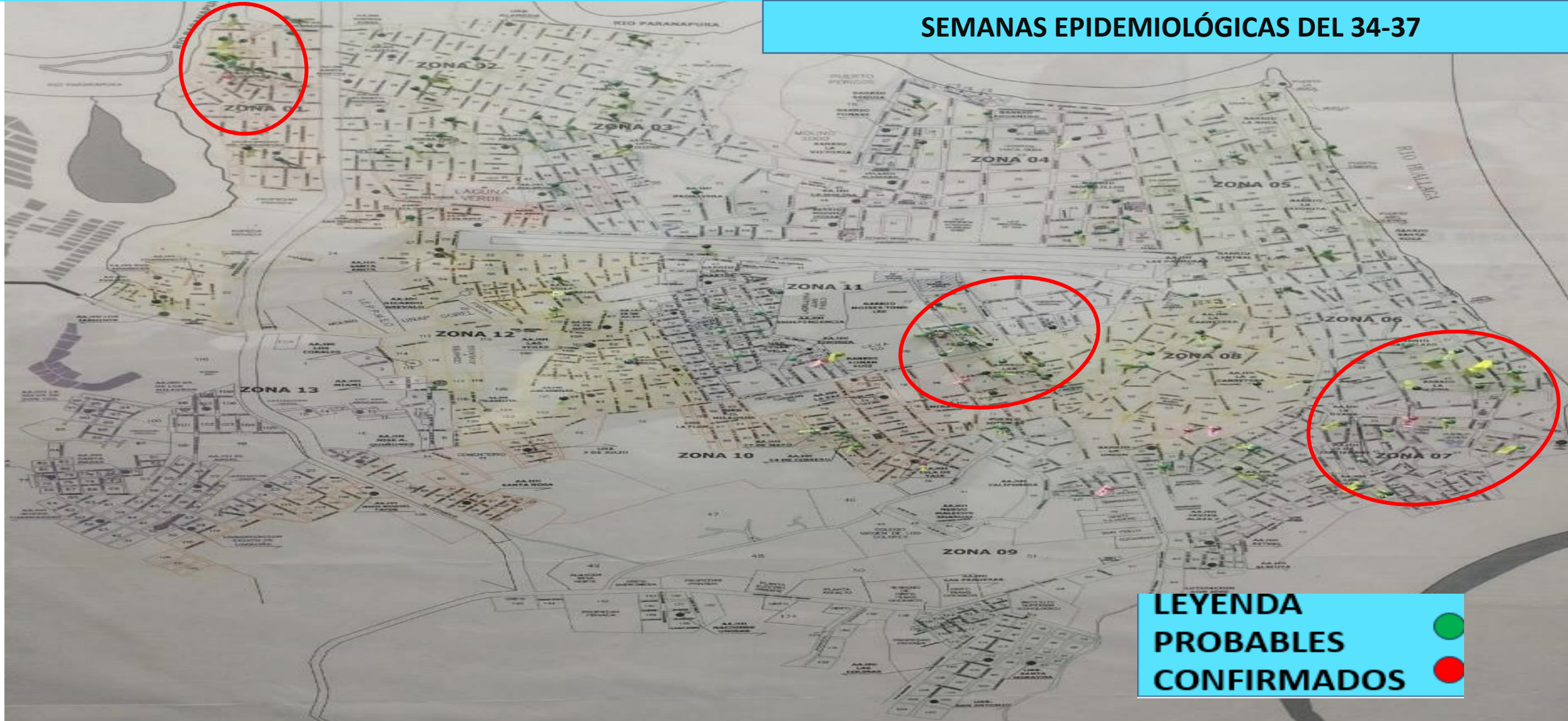



GERESA
GERENCIA REGIONAL
DE SALUD LORETO

Rio Amazonas
IQUITOS - PERÚ
Maravilla Natural del Mundo



DENGUE POR LOCALIDAD, PROVINCIA ALTO AMAZONAS, REGIÓN LORETO, 2025 *

N°	LOCALIDADES/ SEMANAS	1	2	3	4	5	6	7	8	9	10	11	12	13	14	15	16	17	18	19	20	21	22	23	24	25	26	27	28	29	30	31	32	33	34	35	36	37	Total general	%	% Acumu	TENDENCIA	
1	YURIMAGUAS	39	45	47	47	31	42	45	32	31	41	31	26	32	33	39	49	45	24	61	41	28	29	37	29	35	33	31	32	40	33	23	30	28	26	39	27	19	1300	85.36	85.36		
2	JEberos	0	0	0	0	0	0	0	0	0	0	0	0	0	0	0	0	0	0	0	0	0	0	0	0	0	0	0	0	0	0	0	0	0	0	0	1	0	0	1	0.07	0.07	
3	LAGUNAS	1	5	1	3	6	5	2	5	4	1	15	9	1	2	6	7	3	1	0	1	1	0	2	3	0	1	0	0	1	1	0	0	1	0	3	4	0	95	6.24	6.24		
4	SHUCUSHYACU	0	3	0	2	1	2	0	0	1	1	16	3	2	0	1	0	0	0	0	0	1	0	0	0	1	0	0	0	0	0	0	1	0	1	0	0	0	0	36	2.36	2.36	
5	BALSAPUERTO	0	0	1	2	1	1	0	5	1	0	1	0	0	0	0	0	0	1	0	0	0	0	0	0	0	0	0	0	0	0	0	0	1	2	0	0	0	1	17	1.12	1.12	
6	PAMPA HERMOSA	3	1	0	0	1	0	0	1	1	0	1	0	0	0	0	0	1	0	0	0	0	1	0	1	1	0	0	1	0	0	0	0	0	0	0	0	0	0	13	0.85	0.85	
7	GRAU	1	1	0	1	0	0	0	0	3	0	0	2	0	1	2	1	1	0	0	0	0	0	0	0	0	0	0	1	0	0	0	0	0	0	0	1	1	2	18	1.18	1.18	
8	SANTA CRUZ	0	0	0	1	0	0	0	0	0	0	1	1	2	6	6	0	1	0	0	0	1	0	0	0	0	0	0	0	0	0	0	0	0	1	0	0	0	20	1.31	1.31		
9	SAN JUAN DE PUMAYACU	0	0	0	0	0	0	0	0	0	0	0	0	0	0	0	0	0	0	0	0	0	0	0	0	0	0	0	0	0	0	0	0	0	0	1	0	0	1	0.07	0.07		
10	SAN GABRIEL DE VARADERO	0	2	0	0	1	0	0	0	0	0	0	0	0	0	0	0	0	0	1	0	0	0	0	0	0	0	0	0	0	0	0	0	0	0	0	0	0	0	4	0.26	0.26	
12	30 DE AGOSTO	0	0	0	0	0	0	0	0	0	0	0	0	0	1	0	0	0	0	0	0	0	0	0	0	0	0	0	0	0	0	0	0	0	0	0	0	0	0	1	0.07	0.07	
13	SANTA MARIA	0	1	1	1	0	0	0	0	0	0	0	0	0	0	0	0	0	0	0	0	0	0	0	0	0	0	0	0	0	0	0	0	0	1	0	0	0	4	0.26	0.26		
14	SAN JUAN DE PAMPLONA	0	0	0	0	0	0	0	1	0	0	0	0	0	0	0	0	0	0	0	0	0	0	0	0	0	0	0	0	0	0	0	0	0	0	0	0	0	0	1	0.07	0.07	
16	MUNICHIS	0	0	0	0	0	0	0	0	0	1	0	0	0	0	0	1	0	0	0	0	0	0	0	0	0	0	0	0	0	0	0	1	0	0	0	0	0	3	0.20	0.20		
17	BELEN	0	0	0	0	0	0	0	0	0	0	0	0	0	1	5	3	0	0	0	0	0	0	0	0	0	0	0	0	0	0	0	0	0	0	0	0	0	9	0.59	0.59		
	Total general	44	58	50	57	41	50	47	44	41	43	66	41	37	44	59	61	51	26	62	42	31	30	39	33	37	34	32	33	41	34	24	32	32	28	45	32	22	1523	100.00	100.00		

Fuente: NOTI-WEB-Elaboración: Red Integrada de Salud Alto Amazonas-Unidad de Epidemiología.
(*) Hasta la SE 37.



GERESA
GERENCIA REGIONAL
DE SALUD LORETO

Rio Amazonas
IQUITOS - PERU
Maravilla Natural del Mundo



TENDENCIA DE INGRESOS HOSPITALARIOS POR DENGUE, PROVINCIA ALTO AMAZONAS, REGIÓN LORETO, 2025 * (S.E. 01 - 37.)

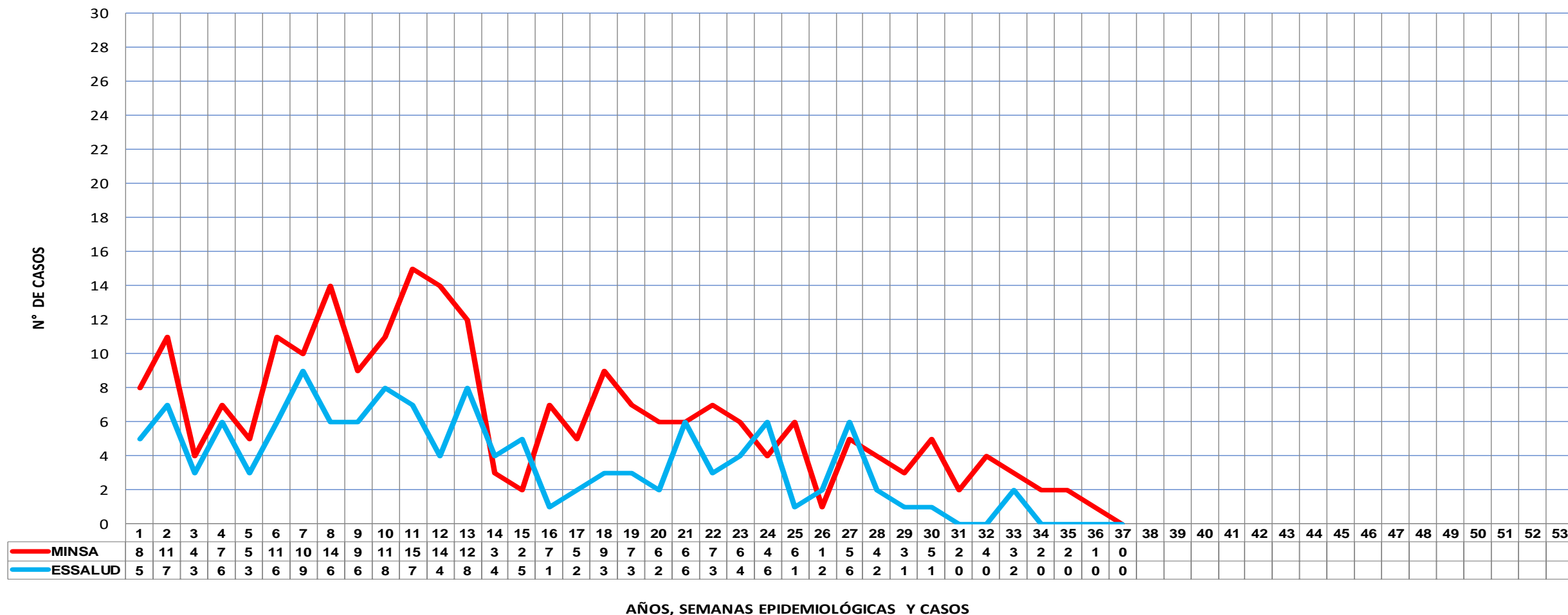

Fuente: NOTI-WEB-Elaboración: Red Integrada de Salud Alto Amazonas-Unidad de Epidemiología.
(*) Hasta la SE 37.



GERESA
GERENCIA REGIONAL
DE SALUD LORETO



CASOS DE DENGUE POR ZONAS, CIUDAD YURIMAGUAS, DISTRITO YURIMAGUAS, PROVINCIA ALTO AMAZONAS, REGIÓN LORETO, 2025 *

ZONA	IPRESS	SEMANAS EPIDEMIOLOGICAS																			TOTAL	%	TENDENCIA
		1 AL 19	20	21	22	23	24	25	26	27	28	29	30	31	32	33	34	35	36	37			
1	VILLA DEL PARANAPURA	54	1	0	1	1	1	2	1	1	1	6	2	0	3	3	2	4	3	2	88	6.85%	
2	LA NATIVIDAD	55	9	3	3	4	2	3	8	3	4	6	1	0	4	4	0	6	3	3	121	9.42%	
3	LA NATIVIDAD	31	1	3	2	2	3	4	9	1	3	1	2	1	0	3	0	1	3	0	70	5.45%	
4	AGUAMIRO	75	11	5	8	2	2	0	6	2	3	3	4	1	1	4	5	3	3	2	140	10.90%	
5	AGUAMIRO	25	0	2	4	3	1	1	1	5	3	2	1	4	0	1	0	3	3	1	60	4.67%	
6	LA LOMA	64	11	3	1	2	5	7	2	2	0	3	3	7	1	7	2	1	2	3	126	9.81%	
7	LA LOMA	23	2	2	0	1	0	0	2	5	2	5	2	2	1	3	2	2	1	2	57	4.44%	
8	LA CARRETERA	81	8	4	7	9	8	6	0	7	7	2	6	2	1	4	5	5	2	6	170	13.24%	
10A	LA CARRETERA	42	4	3	1	6	2	2	3	0	1	3	1	0	0	0	1	2	1	1	73	5.69%	
10B	LA CARRETERA	2	0	0	0	0	0	0	0	0	0	0	0	0	0	0	0	2	1	0	5	0.39%	
9A	LA CARRETERA	10	5	1	1	2	0	0	1	0	1	0	1	0	0	1	1	2	3	0	29	2.26%	
9B	LA CARRETERA	13	1	0	1	0	0	0	0	0	0	0	0	2	0	0	0	1	0	0	18	1.40%	
11	INDEPENDENCIA	108	5	4	2	3	7	10	2	4	4	4	4	4	6	6	4	3	3	3	186	14.49%	
12	INDEPENDENCIA	59	13	4	10	8	1	5	2	2	2	2	0	2	5	5	0	0	0	2	122	9.50%	
13	INDEPENDENCIA	14	1	0	1	1	0	0	0	0	0	1	1	0	0	0	0	0	0	0	19	1.48%	
TOTAL GENERAL		656	72	34	42	44	32	40	37	32	31	38	28	25	22	41	22	35	28	25	1284	100.00%	

Fuente: NOTI-WEB-Elaboración: Red Integrada de Salud Alto Amazonas-Unidad de Epidemiología.

(*) Hasta la SE 37.

CANAL ENDÉMICO DE CASOS DE DENGUE POR INICIO DE SÍNTOMAS, RED DE SALUD ALTO AMAZONAS, GERESA LORETO, 2024-2025 *

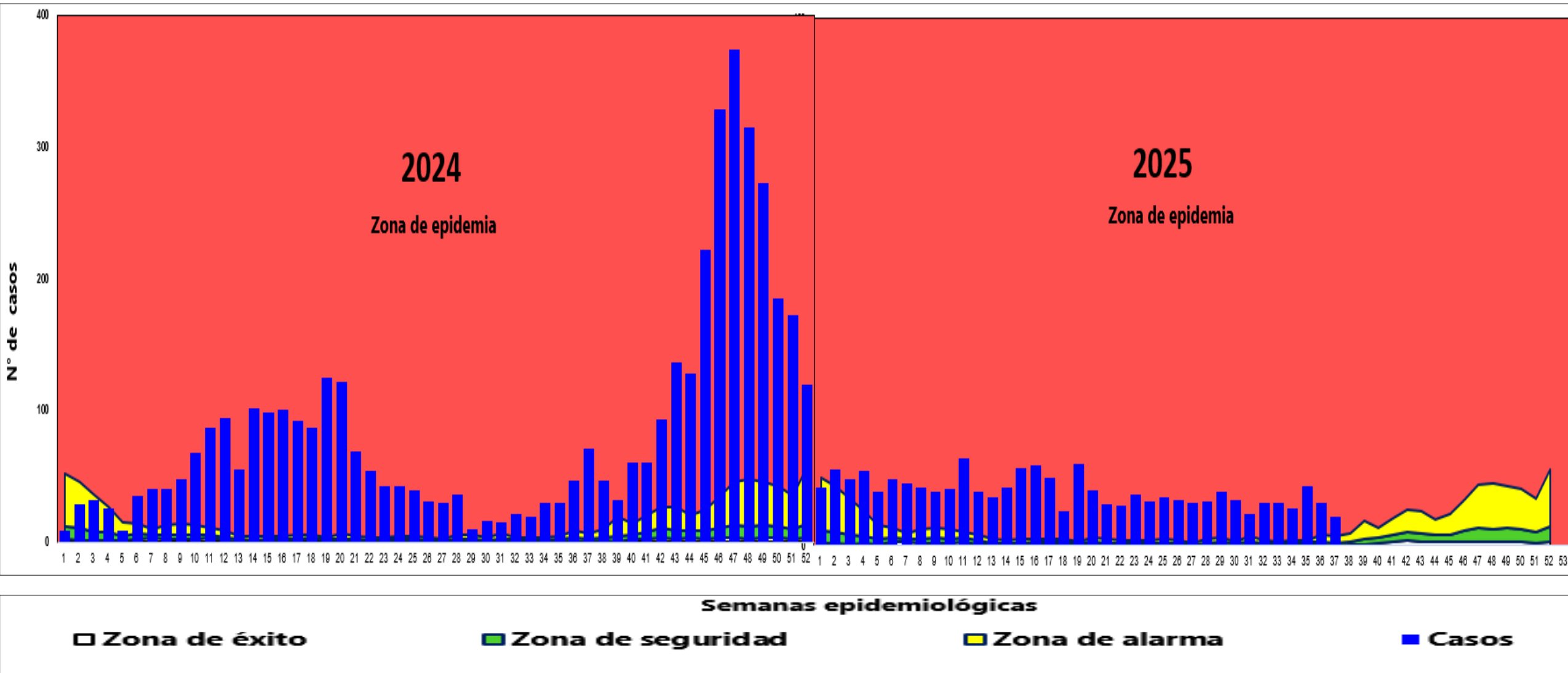



GERESA
GERENCIA REGIONAL
DE SALUD LORETO

Rio Amazonas
IQUITOS - PERU
Maravilla Natural del Mundo



CASOS DE DENGUE SEGÚN ETAPAS DE VIDA, PROVINCIA ALTO AMAZONAS, REGIÓN LORETO, 2025 *

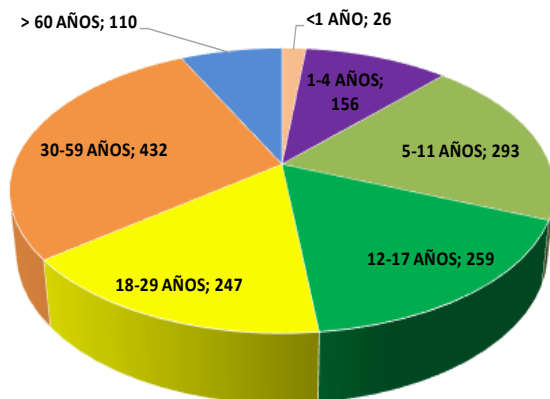

ETAPAS DE VIDA	FEMENINO	MASCULINO	TOTAL	%
<1 AÑO	9	17	26	2
1-4 AÑOS	76	80	156	10
5-11 AÑOS	139	154	293	19
12-17 AÑOS	130	129	259	17
18-29 AÑOS	153	94	247	16
30-59 AÑOS	246	186	432	28
> 60 AÑOS	53	57	110	7
TOTAL GENERAL	806	717	1523	100

CASOS DE DENGUE SEGÚN SEXO Y GRUPOS DE EDAD, PROVINCIA ALTO AMAZONAS, REGIÓN LORETO, 2025 *

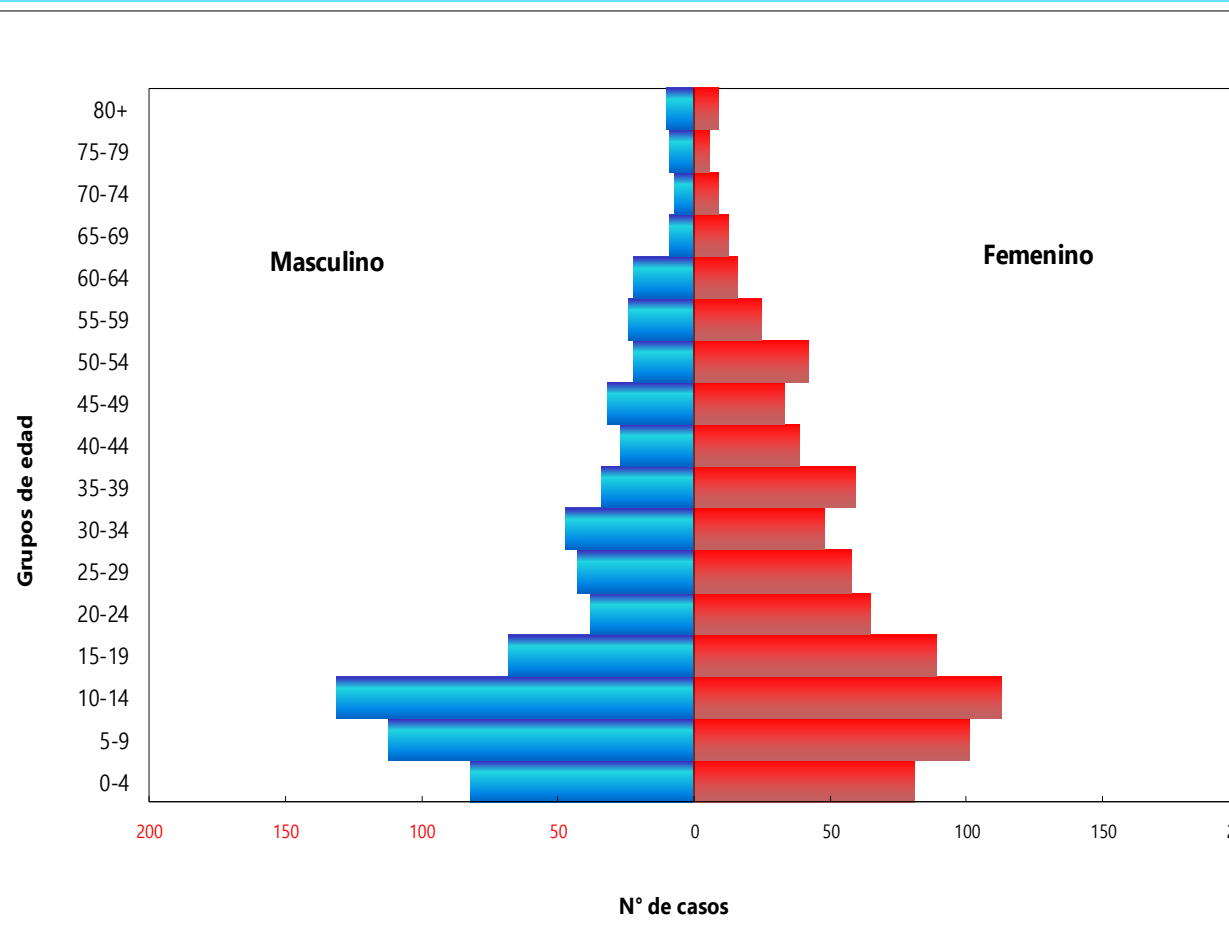

Fuente: NOTI-WEB-Elaboración: Red Integrada de Salud Alto Amazonas-Unidad de Epidemiología.

(*) Hasta la SE 37.



GERESA
GERENCIA REGIONAL
DE SALUD LORETO

Rio Amazonas
IQUITOS - PERÚ
Maravilla Natural del Mundo



CASOS DE DENGUE CON COMORBILIDAD, PROVINCIA ALTO AMAZONAS, REGIÓN LORETO, 2025

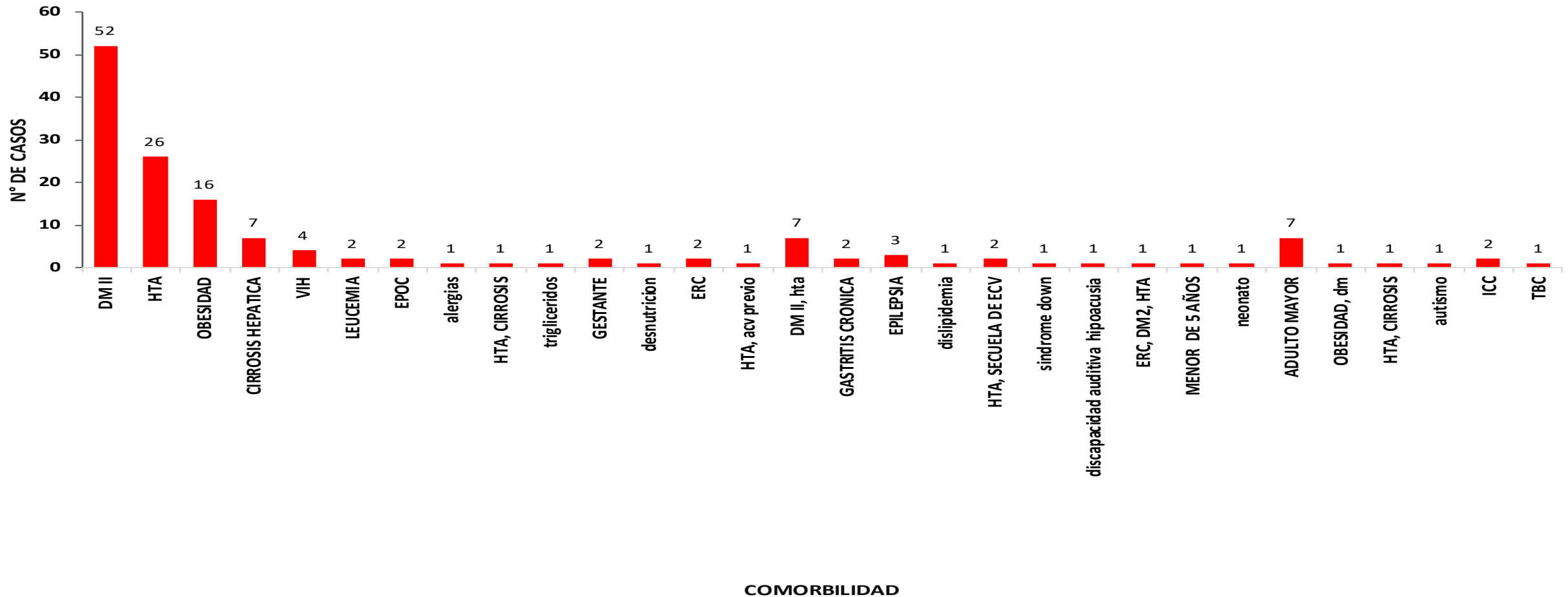

Fuente: NOTI-WEB-Elaboración: Red Integrada de Salud Alto Amazonas-Unidad de Epidemiología.

(*) Hasta la SE 37.



GERESA
GERENCIA REGIONAL
DE SALUD LORETO

Rio Amazonas
IQUITOS - PERU
Maravilla Natural del Mundo



PORCENTAJE DE CASOS CONFIRMADOS SEGÚN PRUEBAS DE LABORATORIO, PROVINCIA ALTO AMAZONAS, REGIÓN LORETO, 2025 *

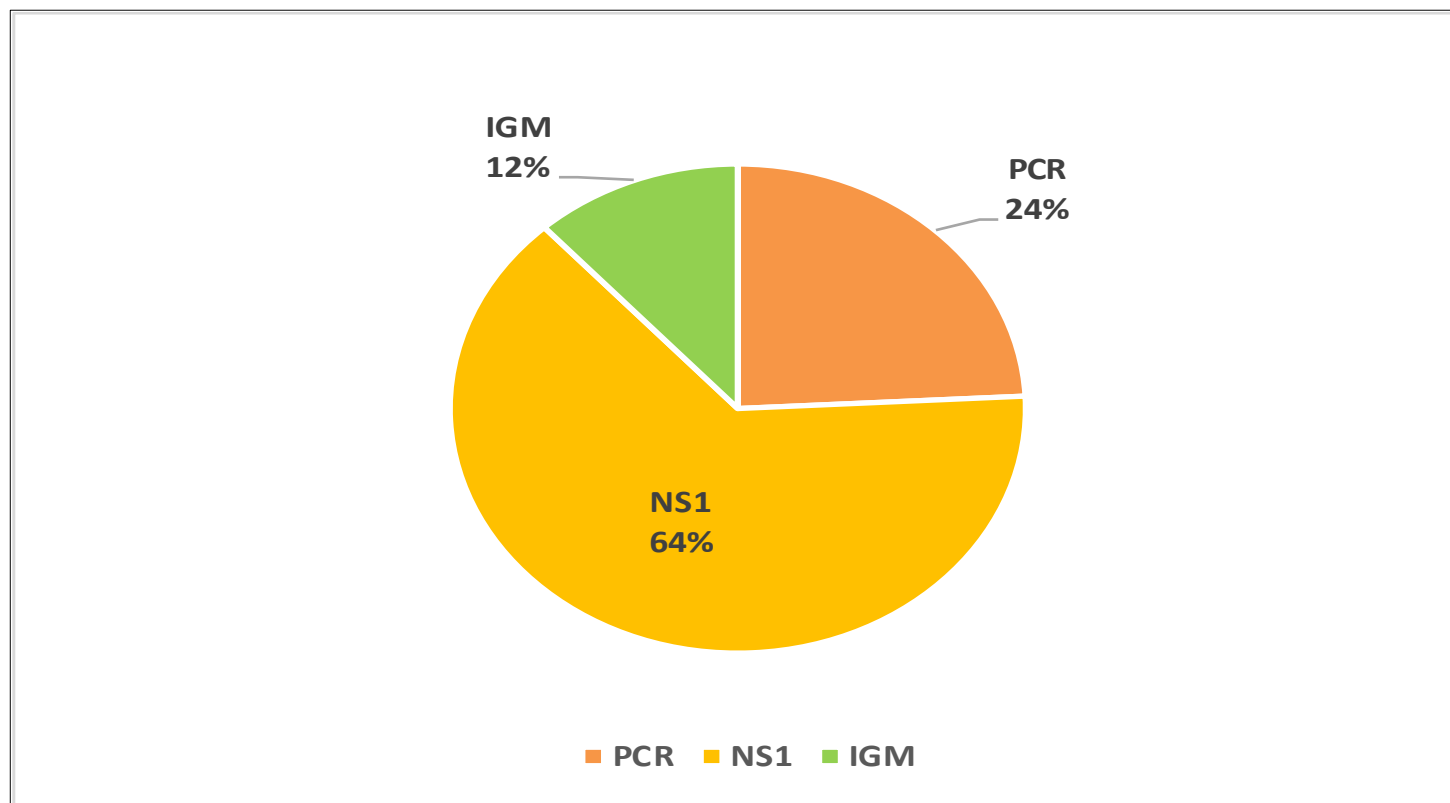

Fuente: NOTI-WEB-Elaboración: Red Integrada de Salud Alto Amazonas-Unidad de Epidemiología.

(*) Hasta la SE 37.



GERESA
GERENCIA REGIONAL
DE SALUD LORETO

Rio Amazonas
IQUITOS - PERU
Maravilla Natural del Mundo



CASOS DE DENGUE SEGÚN FORMAS CLÍNICAS, DISTRITO BALSAPUERTO, PROVINCIA ALTO AMAZONAS, REGIÓN LORETO, 2024 - 2025 *

CASOS DE DENGUE SEGÚN FORMAS CLÍNICAS, DISTRITO JEBEROS, PROVINCIA ALTO AMAZONAS, REGIÓN LORETO, 2024 - 2025 *

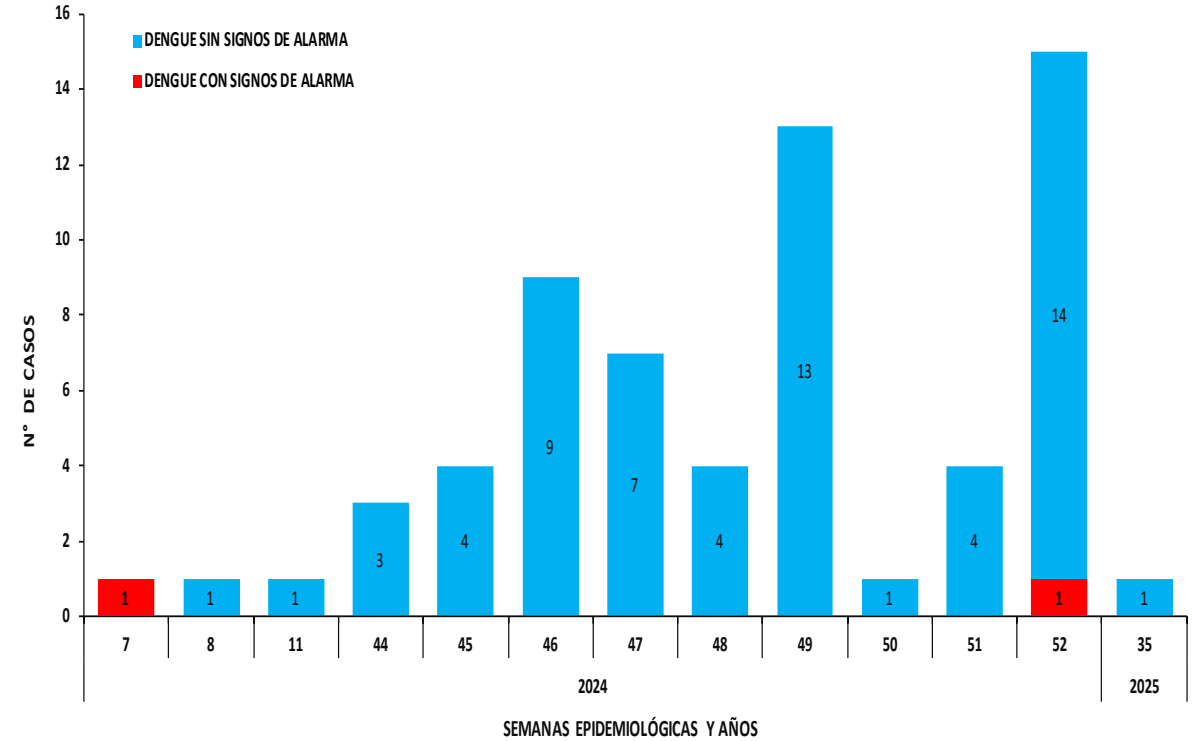
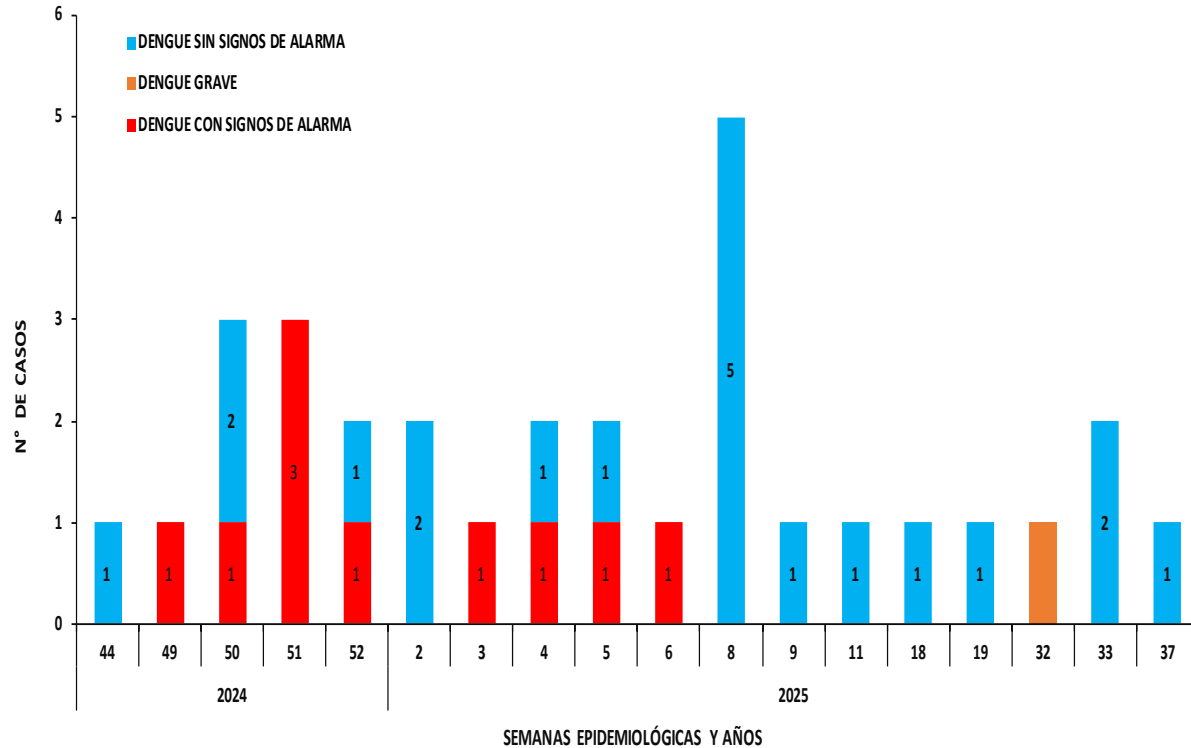

Fuente: NOTI-WEB-Elaboración: Red Integrada de Salud Alto Amazonas-Unidad de Epidemiología.

(*) Hasta la SE 37.



GERESA
GERENCIA REGIONAL
DE SALUD LORETO

Rio Amazonas
IQUITOS - PERU
Maravilla Natural del Mundo



CASOS DE DENGUE SEGÚN FORMAS CLÍNICAS, DISTRITO LAGUNAS, PROVINCIA ALTO AMAZONAS, REGIÓN LORETO, 2024 - 2025 *

CASOS DE DENGUE SEGÚN FORMAS CLÍNICAS, DISTRITO SANTA CRUZ, PROVINCIA ALTO AMAZONAS, REGIÓN LORETO, 2024- 2025 *

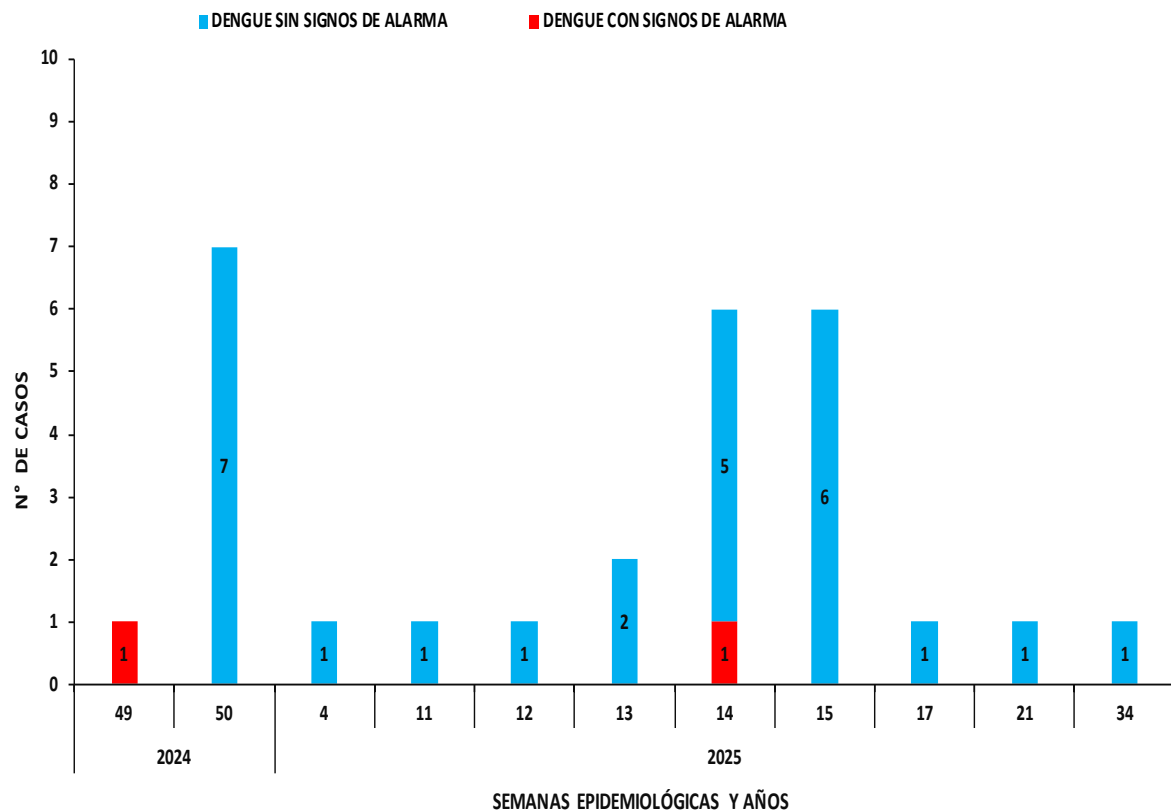
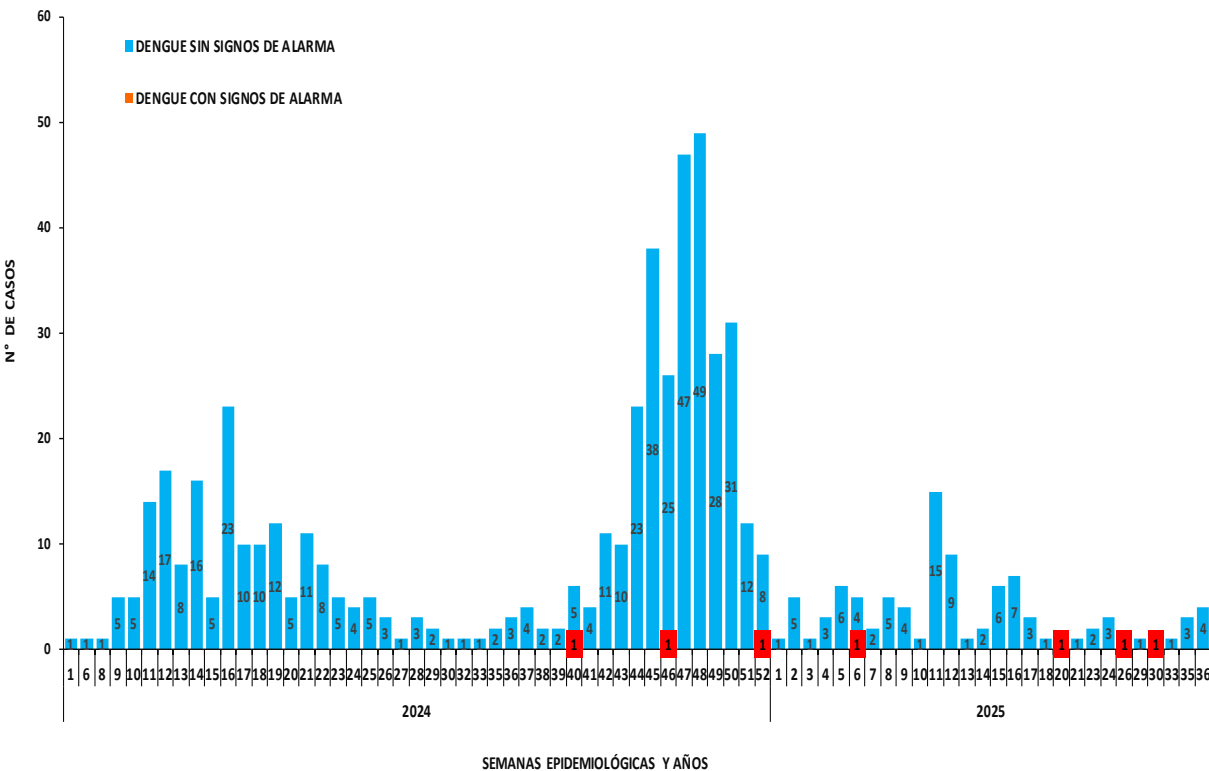

Fuente: NOTI-WEB-Elaboración: Red Integrada de Salud Alto Amazonas-Unidad de Epidemiología.
(* Hasta la SE 37.



GERESA
GERENCIA REGIONAL
DE SALUD LORETO

RiO Amazonas
IQUITOS - PERÚ
Maravilla Natural del Mundo



CASOS DE DENGUE SEGÚN FORMAS CLÍNICAS, DISTRITO TNT. CÉSAR LÓPEZ ROJAS, PROVINCIA ALTO AMAZONAS, REGIÓN LORETO, 2024 - 2025 *

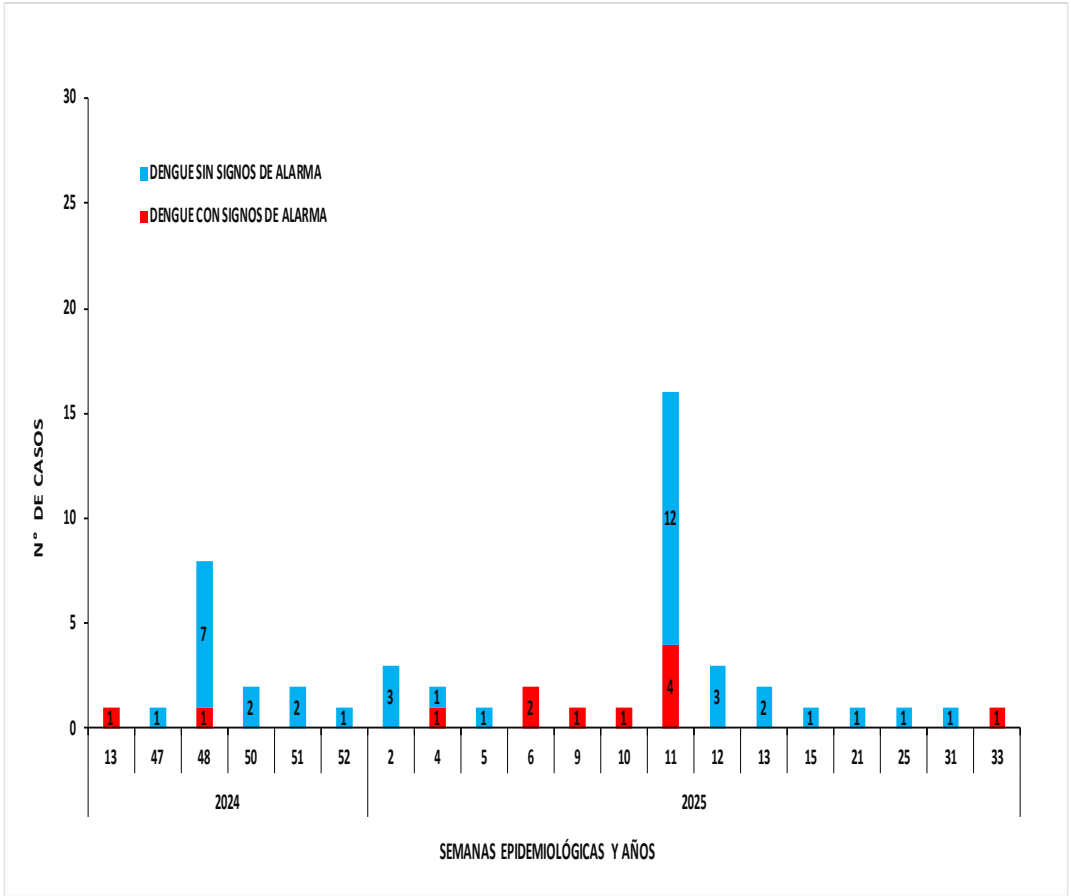

CASOS DE DENGUE SEGÚN FORMAS CLÍNICAS, DISTRITO YURIMAGUAS, PROVINCIA ALTO AMAZONAS, REGIÓN LORETO, 2024 - 2025 *

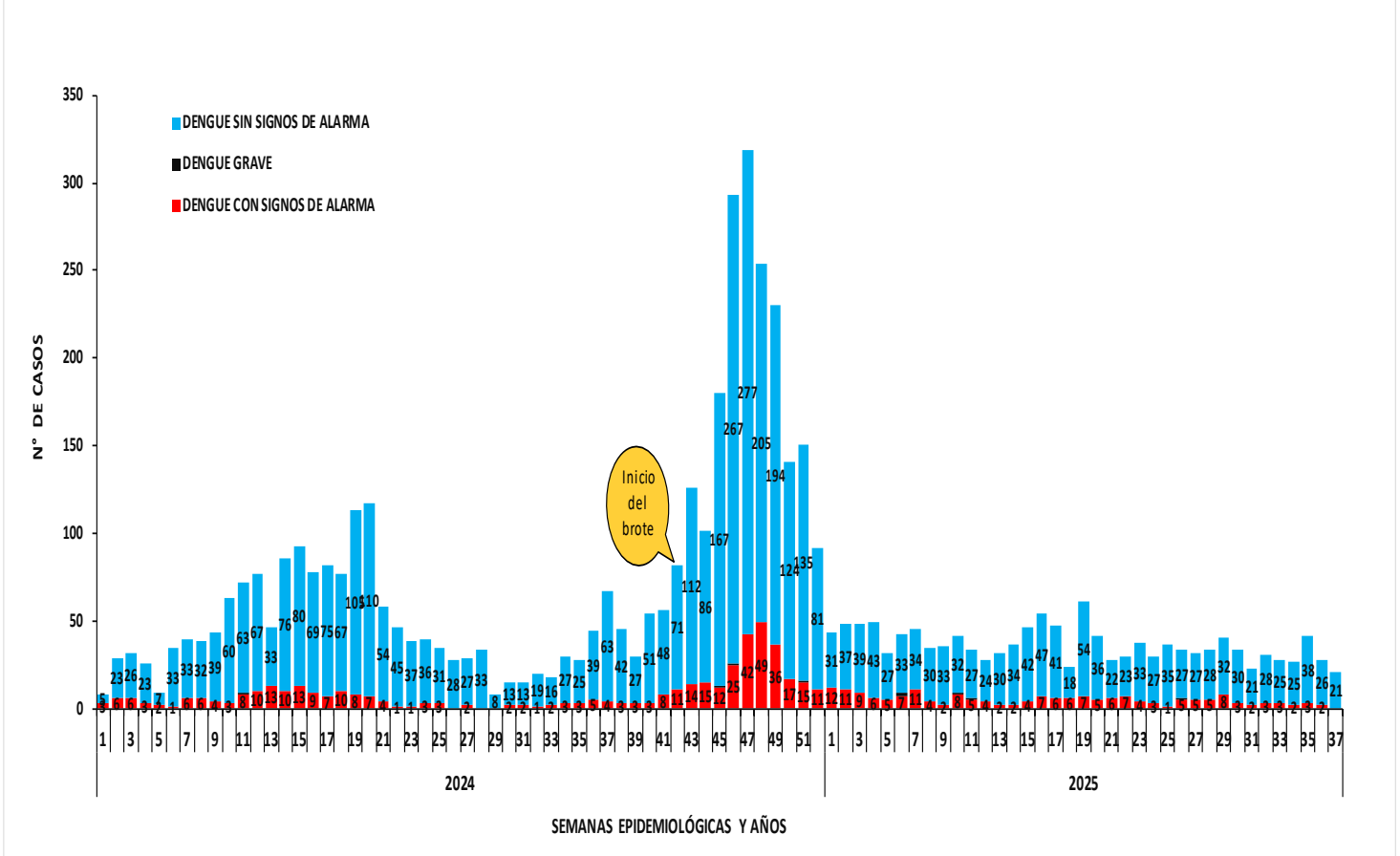

Fuente: NOTI-WEB-Elaboración: Red Integrada de Salud Alto Amazonas-Unidad de Epidemiología.
(*) Hasta la SE 37.



GERESA
GERENCIA REGIONAL
DE SALUD LORETO



CASOS DE DENGUE SEGÚN FORMAS CLÍNICAS, CIUDAD DE YURIMAGUAS, PROVINCIA ALTO AMAZONAS, REGIÓN LORETO, 2024 - 2025 *

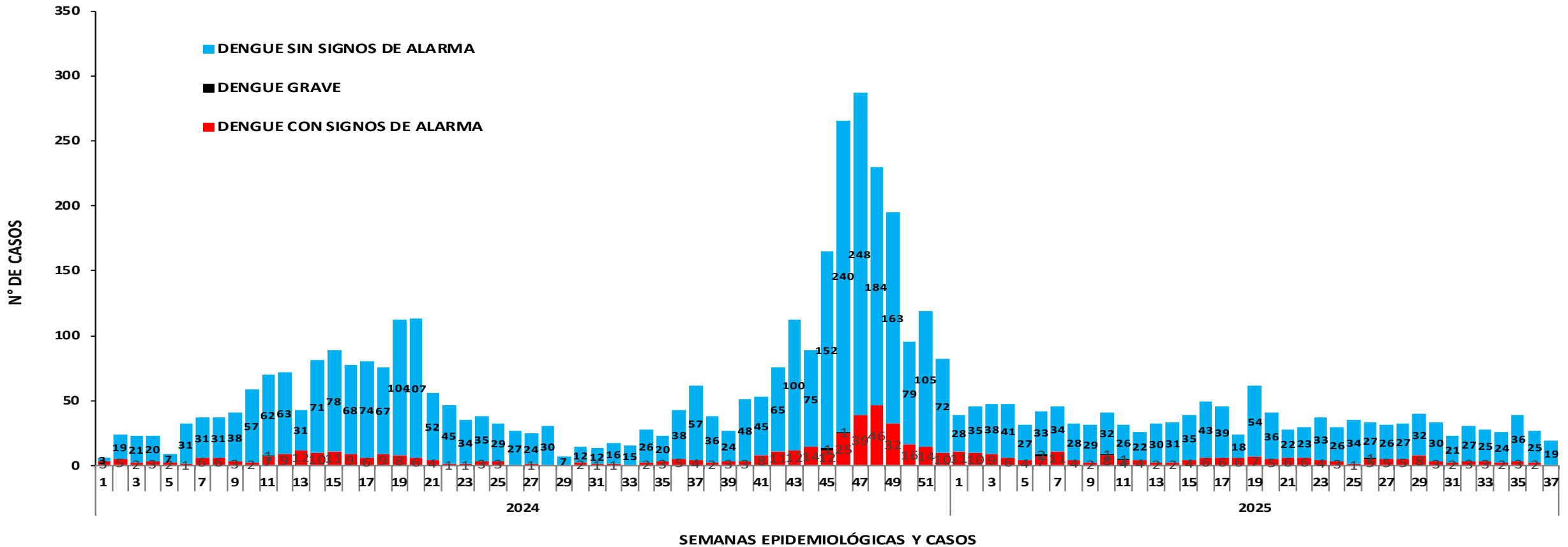

Fuente: NOTI-WEB-Elaboración: Red Integrada de Salud Alto Amazonas-Unidad de Epidemiología.

(*) Hasta la SE 37.



GERESA
GERENCIA REGIONAL
DE SALUD LORETO

RiO Amazonas
IQUITOS - PERU
Maravilla Natural del Mundo



DISTRITOS Y LOCALIDADES CON PRESENCIA DEL VECTOR AEDES AEGYPTI, PROVINCIA ALTO AMAZONAS, REGIÓN LORETO, 1990 - 2025 *

DISTRITOS Y LOCALIDADES CON PRESENCIA DEL VECTOR AEDES AEGYPTI	EXPANSIÓN DEL VECTOR TRANSMISOR DEL DENGUE										
	1990	2016	2017	2018	2019	2020	2021	2022	2023	2024	2025
BALSAPUERTO											
BALSAPUERTO											
SAN GABRIEL DE VARADERO											
JEBEROS											
JEBEROS											
LAGUNAS											
LAGUNAS											
SANTA CRUZ											
SANTA CRUZ											
TENIENTE CESAR LOPEZ ROJAS											
SHUCUSHYACU											
YURIMAGUAS											
30 DE AGOSTO											
BELEN											
GRAU											
INDEPENDENCIA DEL SHANUSI											
MARIANO MELGAR KM 26											
MUNICHIS											
PAMPA HERMOSA											
PUERTO PERU											
ROCA FUERTE											
ROSA VICTORIA											
SAN JUAN DE PAMPLONA KM 35											
SAN JUAN DE PUMAYACU											
SAN JUAN LIBERTAD KM 34											
SAN FRANCISCO KM 21											
SANTA ISABEL											
SANTA LUCIA											
SANTA MARIA											
SANTO TOMAS											
YURIMAGUAS											
Total general	1	3	7	7	11	11	15	16	22	22	24

Fuente: OSA-Elaboración: Red Integrada de Salud Alto Amazonas-Unidad de Epidemiología.

(*) Hasta la SE 37.



GERESA
GERENCIA REGIONAL
DE SALUD LORETO

RiO Amazonas
IQUITOS - PERÚ
Maravilla Natural del Mundo



ÍNDICE AÉDICO POR ZONAS, CIUDAD YURIMAGUAS, DISTRITO YURIMAGUAS, PROVINCIA ALTO AMAZONAS, REGIÓN LORETO, 2025*

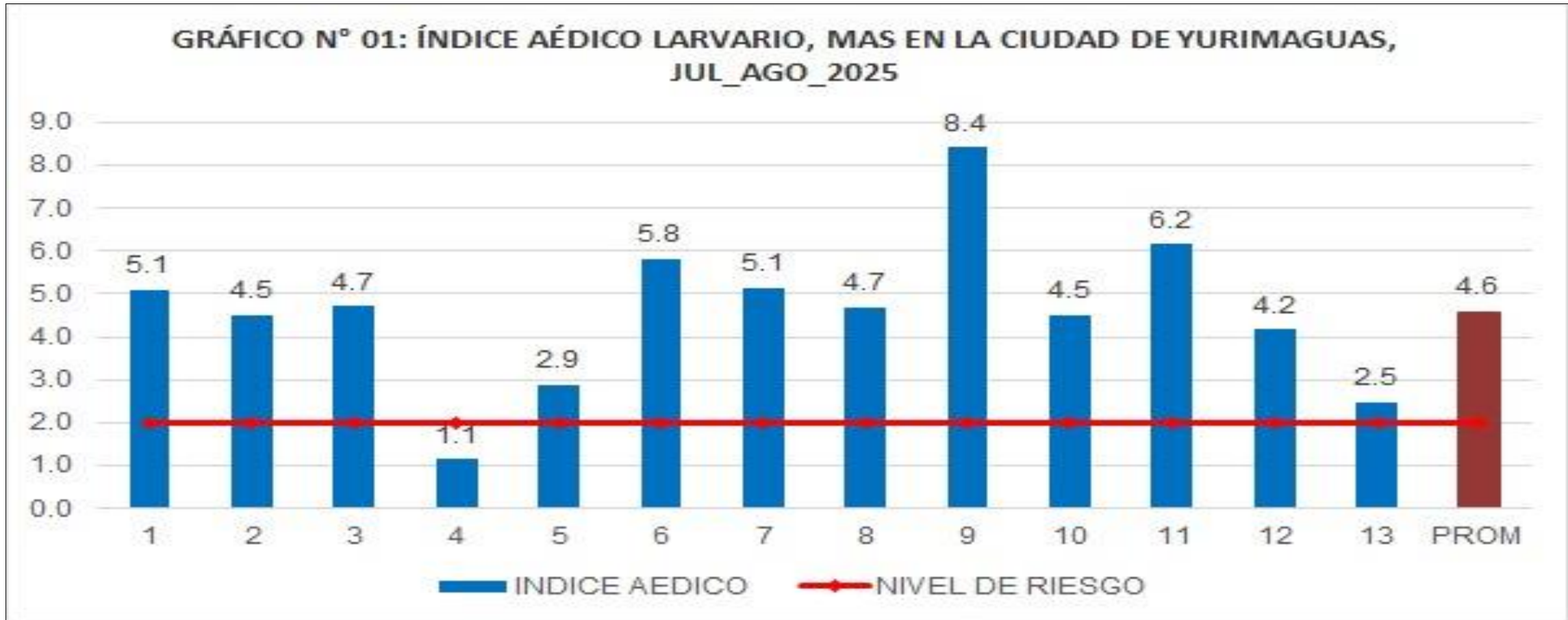

Fuente: OSA-Elaboración: Red Integrada de Salud Alto Amazonas-Unidad de Epidemiología.

(*) Hasta la SE 37.



GERESA
GERENCIA REGIONAL
DE SALUD LORETO

RiO Amazonas
IQUITOS - PERÚ
Maravilla Natural del Mundo



ACTIVIDADES DE CONTROL Y PREVENCIÓN, DISTRITO YURIMAGUAS, PROVINCIA ALTO AMAZONAS, REGIÓN LORETO, 2025 *

ACTIVIDADES DE CONTROL VECTORIAL	ENE	FEB	MAR	ABR	MAY	JUN	JUL	AGO	SET	OCT	NOV	DIC
RECOJO DE CRIADEROS	X	x	x	X	X	X	X	X	X			
TRATAMIENTO FOCAL	X	X	x	X	X	X	X	X	X			
TRATAMIENTO ESPACIAL (FUMIGACIÓN)	X	x	x	X								

ACTIVIDADES DE PROMOCIÓN Y PREVENCIÓN	ENE	FEB	MAR	ABR	MAY	JUN	JUL	AGO	SET	OCT	NOV	DIC
SESIONES EDUCATIVAS EN LAS IPRESS	X	x	x	X	X	X	X	X	X			
PERIFONEO EN LA CIUDAD	X	x	x	X		x	x	x				
DISTRIBUCIÓN DE TRIPTICOS Y AFICHES	X	x	x	X	X	X	X	X	X			
DIFUSIÓN EN LAS REDES SOCIALES	X	x	x	X	X	X	X	X	X			
DIFUSIÓN EN LA TELEVISIÓN	X	x	x	X	X	X	X	X	X			
INSTALACION Y SOCIALIZACION DE LAS SALAS PASACALLE	X	x	x	X	X	X	X	X	X			
DIFUSION EN PANELES	X	x	x	X			X	X	X			
CAPACITACION A INSPECTORES SANITARIOS		x	x		X	X	X	X	X			
MUESTREO ALEATORIO SISTEMATICO (MAS)	X	x	x	X	X	X	X	X	X			

Fuente: NOTI-WEB-Elaboración: Red Integrada de Salud Alto Amazonas-Unidad de Epidemiología.

(*) Hasta la SE 37.



GERESA
GERENCIA REGIONAL
DE SALUD LORETO

Riws Amazonas
IQUITOS - PERÚ
Maravilla Natural del Mundo



IMÁGENES DE ACTIVIDADES PARA CONTROLAR EL BROTE DE DENGUE, PROVINCIA ALTO AMAZONAS, REGIÓN LORETO, 2025 *



Fuente: NOTI-WEB-Elaboración: Red Integrada de Salud Alto Amazonas-Unidad de Epidemiología.

(*) Hasta la SE 37.



GERESA
GERENCIA REGIONAL
DE SALUD LORETO

RiMS Amazonas
IQUITOS - PERÚ
Maravilla Natural del Mundo



IMÁGENES DE ACTIVIDADES PARA CONTROLAR EL BROTE DE DENGUE, PROVINCIA ALTO AMAZONAS, REGIÓN LORETO, 2025 *



34 - 37