



# ESTÁTICA



# MAPA DE LA PROVINCIA DE ALTO AMAZONAS, 2025

# POBLACIÓN TOTAL, 2025

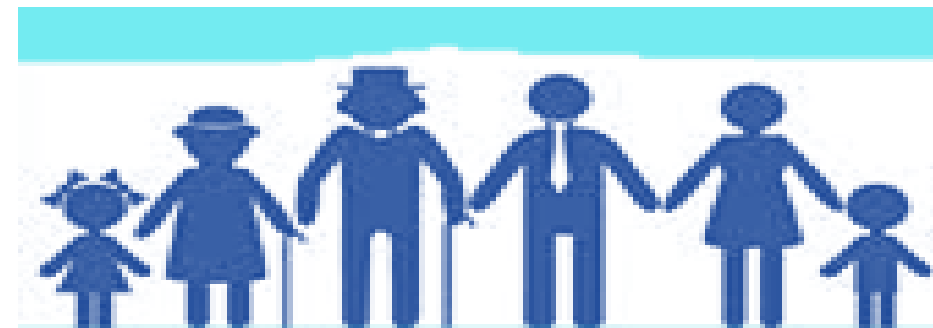
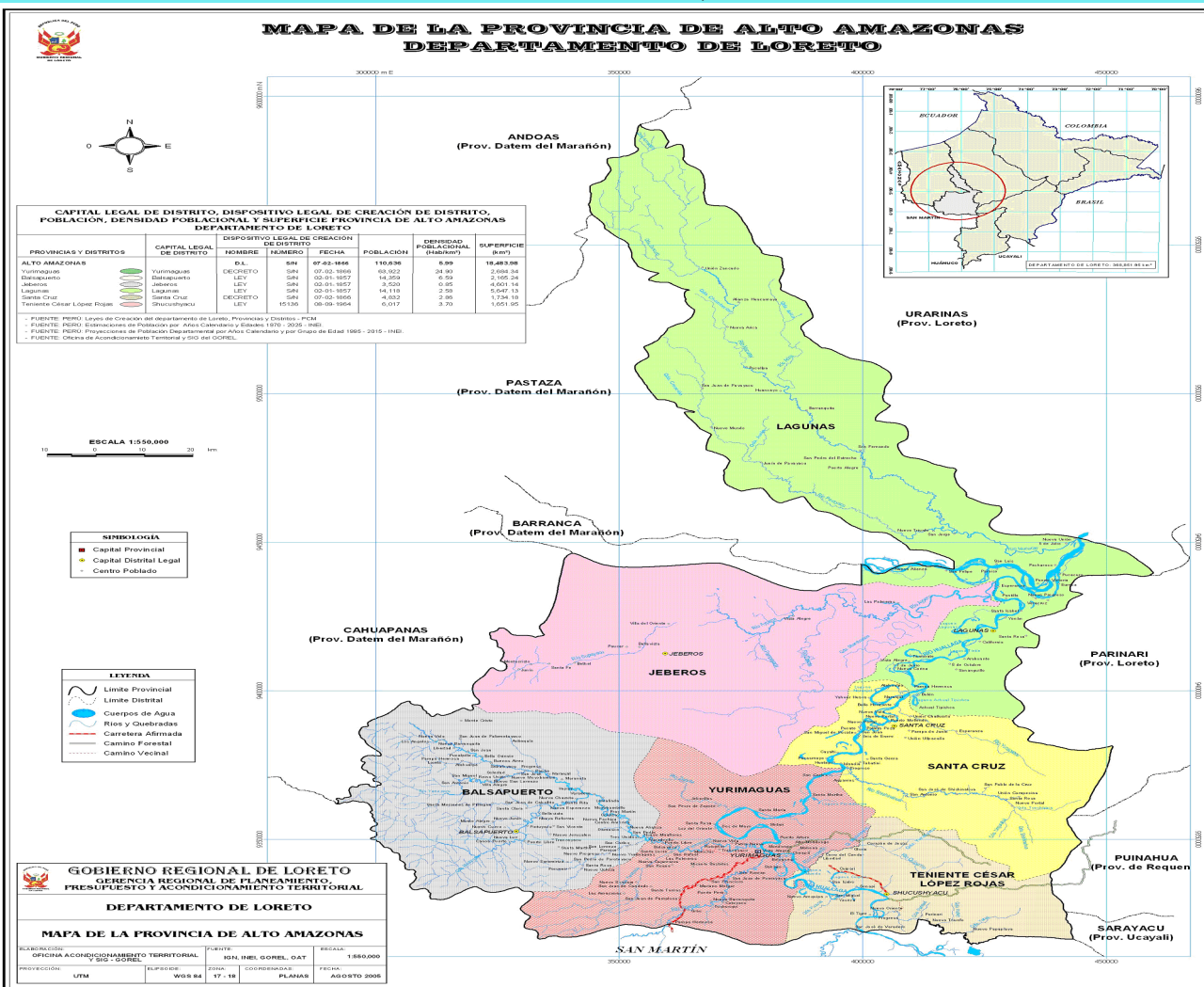

162,771 HAB.

- N° DE PROVINCIAS 01
- N° DE DISTRITOS: 06
- SUPERFICIE: 18764,32 KM2
- ALTITUD: 182 M.S.N.M
- DENSIDAD POBLACIONAL: 6.78hab/KM2
- CAPITAL: YURIMAGUAS
- POBLACIÓN URBANA: 69.07%
- ESPERANZA DE VIDA AL NACER 75.9 años DE EDAD
- TASA DE DESEMPLEO (2022): 2.9%

Fuente: WINKIPEDIA-OGTI-MINSA-INEI-Elaboración: Dirección Red de Salud Alto Amazonas-Unidad de Epidemiología.



## PIRÁMIDE POBLACIONAL, PROVINCIA ALTO AMAZONAS, 2025

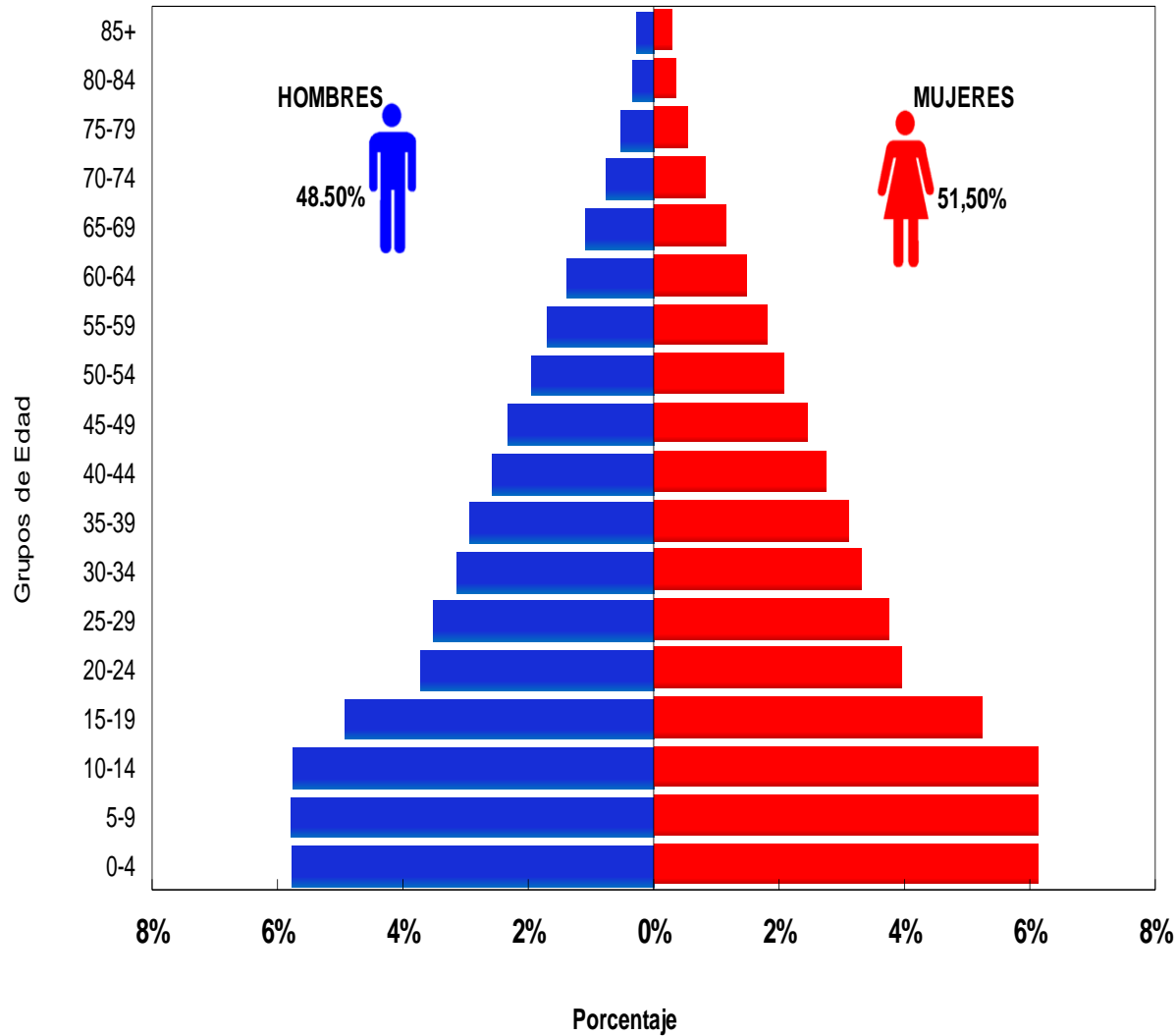

## DISTRIBUCIÓN PORCENTUAL DE POBLACIÓN, POR ETAPAS DE VIDA, PROVINCIA ALTO AMAZONAS, 2025

ETAPAS DE VIDA	SEXO		TOTAL	%
	MASCULINO	FEMENINO		
0-11 AÑOS (NIÑO)	22463	22826	45289	27.8
12-17 AÑOS (ADOLESCENTE)	10280	10446	20726	12.7
18 A 29 AÑOS (JOVEN)	16214	16475	32689	20.1
30 A 59 AÑOS (ADULTO)	25021	25424	50445	<b>31.0</b>
60 A MÁS AÑOS (ADULTO MAYOR)	6757	6865	13622	8.4
<b>TOTAL</b>	<b>80735</b>	<b>82036</b>	<b>162771</b>	<b>100</b>

## DISTRIBUCIÓN PORCENTUAL DE POBLACIÓN, POR DISTRITOS, ALTO AMAZONAS, 2025

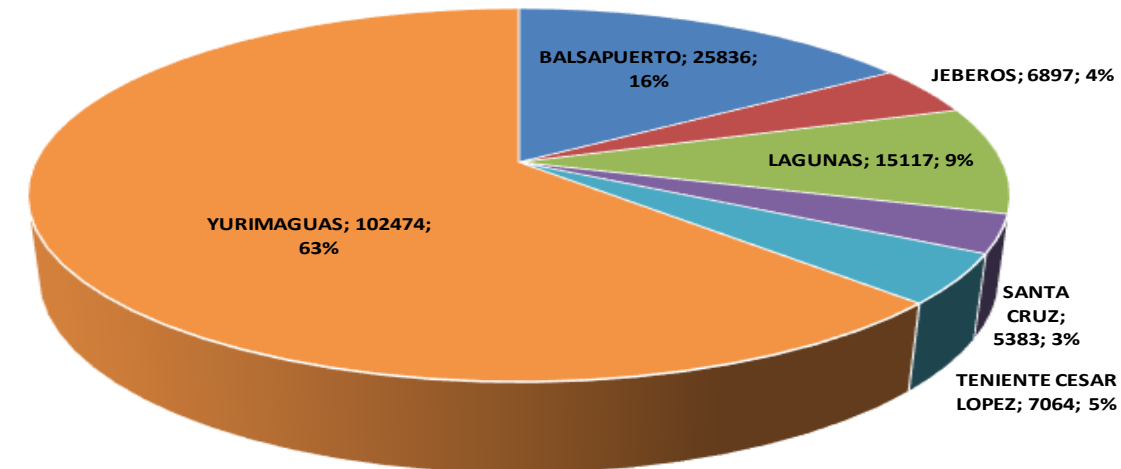



## INFRAESTRUCTURA SANITARIA RED DE SALUD ALTO AMAZONAS, GERESA LORETO, 2025 \*

DISTRITOS	HOSP.	P.S.	P.S.		C. S.		TOTAL EESS	% EESS	REDES	MICRO REDES	ACLAS
	II-2		IPRESS	I-1	I-2	I-3					
BALSAPUERTO			17		1	1	19	17.4	1	1	
JEBEROS			5		1		6	5.5		1	1
LAGUNAS			13			1	14	12.8		1	1
SANTA CRUZ			9	1	1		11	10.1		1	
TENIENTE CESAR LOPEZ			8		1		9	8.3		1	
YURIMAGUAS	1	2	35	2	9	1	50	45.9		1	2
<b>TOTAL DE ESTABLECIMIENTOS %</b>	<b>1</b>	<b>2</b>	<b>87</b>	<b>3</b>	<b>13</b>	<b>3</b>	<b>109</b>	<b>100</b>	<b>1</b>	<b>6</b>	<b>4</b>
	0.9%	1.8%	79.8%	2.8%	11.9%	2.8%	<b>100%</b>				
	<b>109</b>										



# RECURSOS HUMANOS POR CONDICIÓN LABORAL, RED DE SALUD ALTO AMAZONAS, GERESA LORETO, 2025 \*

N°	MICROREDES/HOSPITAL	REGIMEN LABORAL										TOTAL	
		CAS		CONTRATADO TP.D.L N°276		CONTRATADO N°728 ACLAS		NOMBRADOS		LOCADORES			SERUMS
		ADMINISTRATIVOS	ASISTENCIALES	ADMINISTRATIVOS	ASISTENCIALES	ADMINISTRATIVOS	ASISTENCIALES	ADMINISTRATIVOS	ASISTENCIALES	ADMINISTRATIVOS	ASISTENCIALES		
1	CEDE CENTRAL DE LA RED SALUD ALTO AMAZONAS	109	53	7				29	73				271
2	MICRORED BALSAPUERTO	9	45		5			3	12			6	80
3	MICRORED JEBEROS	4	18		2				8			1	33
4	MICRORED LAGUNAS	10	48		6				39			2	105
5	MICRORED SANTA CRUZ		30		5				7			1	43
6	MICRORED TNTE. CESAR LOPEZ ROJAS	1	23		1				7			4	36
7	MICRORED YURIMAGUAS	52	168		9		2		257			11	499
<b>TOTAL</b>		<b>185</b>	<b>385</b>	<b>7</b>	<b>28</b>	<b>0</b>	<b>2</b>	<b>32</b>	<b>403</b>	<b>0</b>	<b>0</b>	<b>25</b>	<b>1067</b>

Fuente: RRHH-DIREDSAA-Elaboración: Dirección Red de Salud Alto Amazonas-Unidad de Epidemiología.



# PROMOTORES DE SALUD CAPACITADOS EN CONTROL DE LA MALARIA, MICRO RED BALSAPUERTO, RED ALTO AMAZONAS, GERESA LORETO, 2025 \*

Nº	NOMBRES Y APELLIDOS	IPRESS	COMUNIDAD	DNI	CAPACITADO X MALARIA	
					SI	NO
1	WILSON ENRIQUE CAHUAZA YUPE	NUEVA VIDA	NUEVA VIDA	43263121	X	
2	TEDDY PIZANGO CHANCHARI		LOS ÁNGELES	97976132	X	
3	CESAR PIZANGO APUELA		SAN GABRIEL DE NUEVA VIDA	75322034	X	
4	SAQUEO PUA TANGO		SANTA MERCEDES	41414887	X	
5	JAIRO DAVID CAHUAZA LANCHA	PROGRESO	PROGRESO	42381254	X	
6	LINDOLFO YUPE ASIPALI		NUEVO PROGRESO	63217985	X	
7	SANTOS PUA CHANCHARI		NUEVO JERUSALÉN	61552396	X	
8	JESUS ANGEL RUCOBA PIZANGO	SAN MIGUEL	SAN MIGUEL	48289384	X	
9	ABEL LANCHA PIZANGO	VISTA ALEGRE	NUEVO LORETO	62899843	X	
10	PERCY TANGO PIZANGO		REINO UNIDO	74894110	X	
11	RIDER TANGO YUME	SAN ANTONIO	SAN ANTONIO	45121270	X	
12	NICOLAS PIZANGO TANGO	LIBERTAD	NUEVA ERA	05597286	X	
13	RAMON PIZANGO ACHO	FRAY MARTIN	FRAY MARTIN	05597364	X	
14	LUCAS CAMILO LOMAS MARICHIN	SAN GABRIEL VARADERO	BARRIO 28 DE JULIO	74453846	X	
15	GILMER HUANSI PUA		BARRIO NUEVO LIMA	40835036	X	
16	DIOVEL NAZARIO INUMA LANCHA		BARRIO UNIÓN COMERCIO	5615884	X	
17	HECTOR PIZANGO LANCHA		MARANATA	76258577	X	
18	TORIBIO VILLACORTA HUANCHO		IRAPAY	42376810	X	
19	BRUNO CHANCHARI INUMA		SAN MARCOS	42980880	X	
20	BRUNO CHANCHARI INUMA		PALMERAS	41282525	X	

Nº	NOMBRES Y APELLIDOS	IPRESS	COMUNIDAD	DNI	CAPACITADO X MALARIA	
					SI	NO
21	ORLANDO LANCHA PIZANGO	SAN GABRIEL VARADERO	SAN FERNANDO	47491588	X	
22	JULIAN NAPO PIZANGO		SAN FERNANDO	05388397	X	
23	MANUEL PIZANGO ALEGRIA		NUEVO CHAZUTA	42963163	X	
24	ERICK MARTIN INUMA VASQUEZ		NUEVO CHAZUTA	76921475	X	
25	MERLIN AREVALO PIPA	PANÁN	PANAN	46873473	X	
26	JULIAN TANGO LANCHA		PANAN	05386199	X	
27	ARTERIO NAPO TANGO		NARANJAL	44156446	X	
28	NEFTALI GEOVANY NAPO YUPE		NARANJAL	45244962	X	
29	DENIS TORRES CHANCHARI		CANNAN	46557212	X	
30	MARIANO PUA TORRES		BUENOS AIRES	46416294	X	
31	SABINO INUMA YUPE		NUEVO SABALOYACU	05592148	X	
32	ROSALIO INUMA CHANCHARI	CENTRO AMÉRICA	PACHIZA	62365642	X	
33	CELESTINO PUA PIZANGO		OCULIZA	47715671	X	
34	KEITER KEN CHANCHARI RIOS		CAMPO VERDE	43380440	X	
35	LEONARDO PIZANGO CHANCHARI		CAMPO VERDE	44025502	X	
36	RICARDO YUPE YUME	PUCALLPILLO	SAN JUAN DE PARANAPURA	45918710	X	
37	WISTON LANCHA PIZANGO		ATAHUALPA	42425597	X	
38	MELENDRES BENAVIDES CHANCHARI		PUCALPILLO		X	
39	FELIPE PIZANGO TANGO	ANTIOQUÍA	TAWARI		X	
40	ROMAN CHOTA TANGO		ANTIOQUÍA		X	

Fuente: Fuente: METAXENICAS Y OETVs- Dirección Red de Salud Alto Amazonas-Unidad de Epidemiología.



# PROMOTORES DE SALUD CAPACITADOS EN CONTROL DE LA MALARIA, MICRO RED BALSAPUERTO, RED ALTO AMAZONAS, GERESA LORETO, 2025 \*

Nº	NOMBRES Y APELLIDOS	IPRESS	COMUNIDAD	DNI	CAPACITADO X MALARIA		Nº	NOMBRES Y APELLIDOS	IPRESS	COMUNIDAD	DNI	CAPACITADO X MALARIA	
					SI	NO						SI	NO
1	JESÚS PÚA TANGO	LIBERTAD	NAWAY	80299710	X		20	PERLA NATALI ASIPALI HUAYUNGA	PROGRESO	SAN JOSÉ	74079409	X	
2	JAIRO YUPE ASIPALI		LIBERTAD	42197248	X		21	ADRIAN CHOTA TANGO	NUEVA VIDA	PALOMETAYACU	48581650	X	
3	VÍCTOR RAÚL Baneo HUAYUNGA		NUEVA ERA	62654596	X		22	FIDEL OCTAVIO PIZANGO SALAZAR	CENTRO AMÉRICA	SAN PEDRO	05388397	X	
4	WENINGER YUMBATO OCMÍN	SAN GABRIEL VARADERO	MARANATHA	42381254	X		23	HERMÓGENES PIZANGO HUANSI	FRAY MARTÍN	FRAY MARTÍN	45401033	X	
5	MANUEL PÚA LANCHA		UNIÓN COMERCIO	41415162	X		24	ROQUE PIZANGO CHANCHARI		CHURIYACU	05610887	X	
6	MARIO TANGO MAPUCHI	SAN ANTONIO	BELLA SELVA	63217985	X		25	RITHER TARICUARIMA HUAICAMA	TRES UNIDOS	TRES UNIDOS	76921475	X	
7	FERMÍN LANCHA CHANCHARI	VISTA ALEGRE	ALIANZA DE HUITOYACU	61552396	X		26	FRANSISCO PÚA RUCOBA	NUEVA VIDA	NUEVA VIDA	42752066	X	
8	ELOY CAHUAZA YUME		VILLA ALEGRE	48289384	X		27	LUIS MARCO TANGO APUELA	PROGRESO	BARRIO PALMERAS	45401033	X	
9	PEDRÍN PIZANGO CAHUAZA		VILLA ALEGRE	80353895	X		28	MAURO YUMI INUMA	P.S SAN MIGUEL	NUEVO SAN LORENZO	05618962	X	
10	VÍCTOR PÚA RÍOS	NARANJAL	46085449	X		29	FERNANDO RÍOS APUELA	SAN MIGUEL		74605249	X		
11	FELIPE ASIPALI PIZURI	SOLEDAD	NUEVA SOLEDAD	74894110	X		30	LORENZO TORRES RÍOS	P.S PANÁN	BUENOS AIRES	45401033	X	
12	INOCENTE LANCHA RENGIFO		SOLEDAD	05597226	X		31	AXEL LUIS RENGIFO PIZANGO		BUENOS AIRES	47351816	X	
13	BRUNO YUME INUMA		NUEVO MOYOBAMBA	47264492	X		32	ISAÚ TANGO PÚA	C.S SAN GABRIEL VARADERO	LOMA LINDA	42425597	X	
14	LOYDA TORRES RÍOS	PANÁN	NUEVO TRIUNFO	45501627	X		33	MAYER TANGO MARICHÍN		LOMA LINDA	80304455	X	
15	GILTON PÚA PIZANGO	ANTIOQUÍA	TAHUARÍ	74453846	X		34	SEGUNDO PÚA PIZURI	P.S FRAY MARTÍN	MOYOBAMBILLO	47715671	X	
16	FRANSISCO CAHUAZA RENGIFO		ANTIOQUIA	45398590	X		35	DELFINA PÚA PIZURI		MOYOBAMBILLO	43380440	X	
17	ROBERT PÚA TANGO		LA FLORIDA	5615884	X		36	KELINSON TANGO NAPO	P.S SAN ANTONIO	SAN ANTONIO	44025502	X	
18	RICHAR TEX CAHUAZA PIZANGO	PUCALLPILLO	BELLO HORIZONTE	47317978	X		37	MARTÍN PÚA PINEDO	P.S CENTRO AMÉRICA	NUEVO PUCALLPA	45918710	X	
19	EMERSON CAHUAZA PIZANGO	IRAPAY	IRAPAY	47383834	X		38	JOSÉ LANCHA INUMA		NUEVA ALIANZA	42425597	X	
							39	JUAN CARLOS PIZANGO TELLO		DAMASCO	45918679	X	

Fuente: Fuente: METAXENICAS Y OETVs- Dirección Red de Salud Alto Amazonas-Unidad de Epidemiología.



# PROMOTORES DE SALUD CAPACITADOS EN CONTROL DE LA MALARIA, MICRO RED YURIMAGUAS, RED ALTO AMAZONAS, GERESA LORETO, 2025 \*

Nº	NOMBRES Y APELLIDOS	IPRESS	COMUNIDAD	DNI	CAPACITADO X MALARIA		Nº	NOMBRES Y APELLIDOS	IPRESS	COMUNIDAD	DNI	CAPACITADO X MALARIA	
					SI	NO						SI	NO
1	GILBER HUANSI PIZANGO	VARADERILLO	VARADERILLO	43263121	X		19	IRIS ABARCA BARRAZUELA	PAMPA HERMOSA	PAMPA HERMOSA	42980880	X	
5	ELDA CHÁVEZ CHANCHARI		VARADERILLO	42381254	X		20	GRISELDA PEZO RAMÍREZ		PAMPA HERMOSA	41282525	X	
3	WILBER HUGO SINARAHUA CURINUQUI		PUERTO LIBRE	75322034	X		22	FELIZARDO HUANSI SATALAYA		PAMPA HERMOSA	05388397	X	
4	MIGUEL TORRES PIZANGO	NUEVO ARICA	SAN PEDRO DE POROTOYACU	41414887	X		30	ELMER CHANCHARI PIZANGO		VILLA HERMOSA	46416294	X	
2	JAIMER AMASIFUEN CHANCHARI		NUEVO AMANECER	97976132	X		37	ENRIQUE RUIZ HILASACO		PAMPA HERMOSA	42425597	X	
6	JOEL RÍOS HUANSI	SAN ROQUE	NUEVO SARAMIRIZA	63217985	X		21	OLEGARIO ACHO PIZANGO	NUEVO ARICA	NUEVO UCHIZA	47491588	X	
18	ENCARNACIÓN NAPO PIZANGO		SAN ROQUE	42376810	X		26	MILTON HUIÑAPI CHANCHARI		NUEVO UNGURAWI	05386199	X	
13	JUAN RESURRECCIÓN MEZA PIZANGO		NUEVA CAJAMARCA	05597364	X		28	DESIDERIO TANGO HUANSI		NUEVO PROGRESO	45244962	X	
7	DELFIN SHUY NAPO	S.F PAMPAYACU	SAN FRANCISCO DE PAMPAYACU	61552396	X		36	MARCOS HUÑAPI TANGO		SANTA MARTHA	45918710	X	
8	ISIDORO PIZANGO LANCHA		SAN FRANCISCO DE PAMPAYACU	48289384	X		23	ANCELMO AGUILERA TAICO	SAN JUAN PAMPLONA KM. 35	42963163	X		
9	GABINO LANCHA CHANCHARI		SAN FRANCISCO DE PAMPAYACU	45121270	X		24	GERARDO PIZANGO ASIPALI	MUNICHIS	76921475	X		
10	TORIBIO PIZANGO INUMA	PUERTO PORVENIR	ANGAIZA	62899843	X		32	MIGUEL LANCHA NAPO	PIJUAYAL	NUEVO SAN MARTÍN	62365642	X	
11	INOCENTE PIZANGO LANCHA		PUERTO PORVENIR	74894110	X		33	JULIO LANCHA NAPO		NUEVO SAN MARTÍN	47715671	X	
12	MANUEL PIZANGO LANCHA		ANGAIZA	05597286	X		27	REMBERTO FLORES MARICHI		PIJUAYAL	44156446	X	
14	HIPÓLITO MOZOMBITE INUMA	SAN JUAN	SAN JUAN	74453846	X		29	JORGE FLORES MARICHIN		PIJUAYAL	46557212	X	
15	ELADIO SHARDÍN ACHO	MUNICHIS	SANTA LUCÍA	40835036	X		25	MAURICIO LANCHA HUANSI		SAN JUAN	PARAÍZO	46873473	X
16	HERMÓGENES LANCHA LACHUMA	SANTA LUCÍA	SAN ANTONIO	5615884	X		31	JORJE TORRES PÚA	PUERTO PORVENIR	NUEVO SARAMIRIZA	05592148	X	
17	LEANDRO PIZANGO RIVAS		SANTA LUCÍA	SANTA LUCÍA	76258577	X		34	GREGORIO HUIÑAPI TORRES	LAS AMAZONAS	VILLA NUEVA	43380440	X
							35	GIMSEN PIZANGO PANAIFO	VILLA HERMOSA	VILLA HERMOSA	44025502	X	

Fuente: Fuente: METAXENICAS Y OETVs-Dirección Red de Salud Alto Amazonas-Unidad de Epidemiología .

# UNIDADES NOTIFICANTES DE LA RED DE SALUD ALTO AMAZONAS, GERESA LORETO, 2025 \*

N°	MICRO RED	UNIDADES NOTIFICANTES
49	<b>MICRO RED JEBEROS (29)</b>	<b>C. S. JEBEROS</b>
50		P.S. BELLAVISTA
51		P.S MONTE CRISTO
52		SAN FRANCISCO DE ALGODONAL
53		P.S. BETHEL
54		P.S. VISTA ALEGRE DE JEBEROS
55	<b>SHUCUSHYACU - (29)</b>	<b>C.S.SHUCUSHYACU</b>
56		P.S.GLORIA
57		P.S. JORGE CHAVEZ
58		P.S.LAGO CUIPARI
59		P.S. PARINARI
60		P.S. SONAPI
61		P.S. LIBERTAD DE CUIPARILLO
62		P.S . NVO PAPAPLAYA
63		P.S. SAN MIGUEL DE TENIENTE C LOPEZ
64		<b>BALSAPUERTO - (26)</b>
65	P.S NUEVA ESPERANZA	
66	<b>C.S.SAN GABRIEL VARADERO</b>	
67	P.S. VISTA ALEGRE	
68	P.S. NVA. VIDA	
69	P.S. PANAN	
70	P.S. PROGRESO	
71	P.S. CENTRO AMERICA	
72	P.S SOLEDAD	
73	P.S FRAY MARTIN	
74	P.S PUCALPILLO	
75	P.S. SAN ANTONIO	
76	P.S ANTIOQUIA	
77	P.S LIBERTAD DE BALSAPUERTO	
78	P.S. SAN MIGUEL	
79	P.S TRES UNIDOS	
80	P.S SAN JUAN DE PALOMETAYACU	

N°	MICRO RED	UNIDADES NOTIFICANTES
81	<b>SANTA CRUZ-(27)</b>	<b>C.S. STA. CRUZ</b>
82		P.S. HUATAPI
83		P.S. LAGO NARANJAL
84		P.S. ACHUAL TIPISHCA
85		P.S. NUEVO TRIUNFO
86		P.S. PROGRESO DE SANTA CRUZ
87		P.S..UNION CAMPESINA
88		P.S. SAN ANTONIO DE SHISHINAHUA
89		P.S. SELVA ALEGRE
90		P.S. SANTA GEMA DE SANTA CRUZ
91	P.S. SAN JOSE DEL SHISHINAHUA	
92	<b>LAGUNAS - (28)</b>	<b>C.S. LAGUNAS</b>
93		P.S. ARAHUANTE
94		P.S. NVO. MUNDO
95		P.S. PUCACURO
96		P.S. TAMARATE
97		P.S. BARRIO CENTRAL
98		P.S. HUANCAYO
99		P.S. NUEVO ARICA
100		P.S. 6 DE JULIO
101		P.S. PTO VICTORIA
102		P.S. BARRIO VIRGEN DE GUADALUPE
103		P.S. NUEVA UNION
104		P.S. PUERTO ALEGRE
105		P.S. UNION ZANCUDO

# ORGANIGRAMA ESTRUCTURAL RED DE SALUD ALTO AMAZONAS, GERESA LORETO, 2024 \*

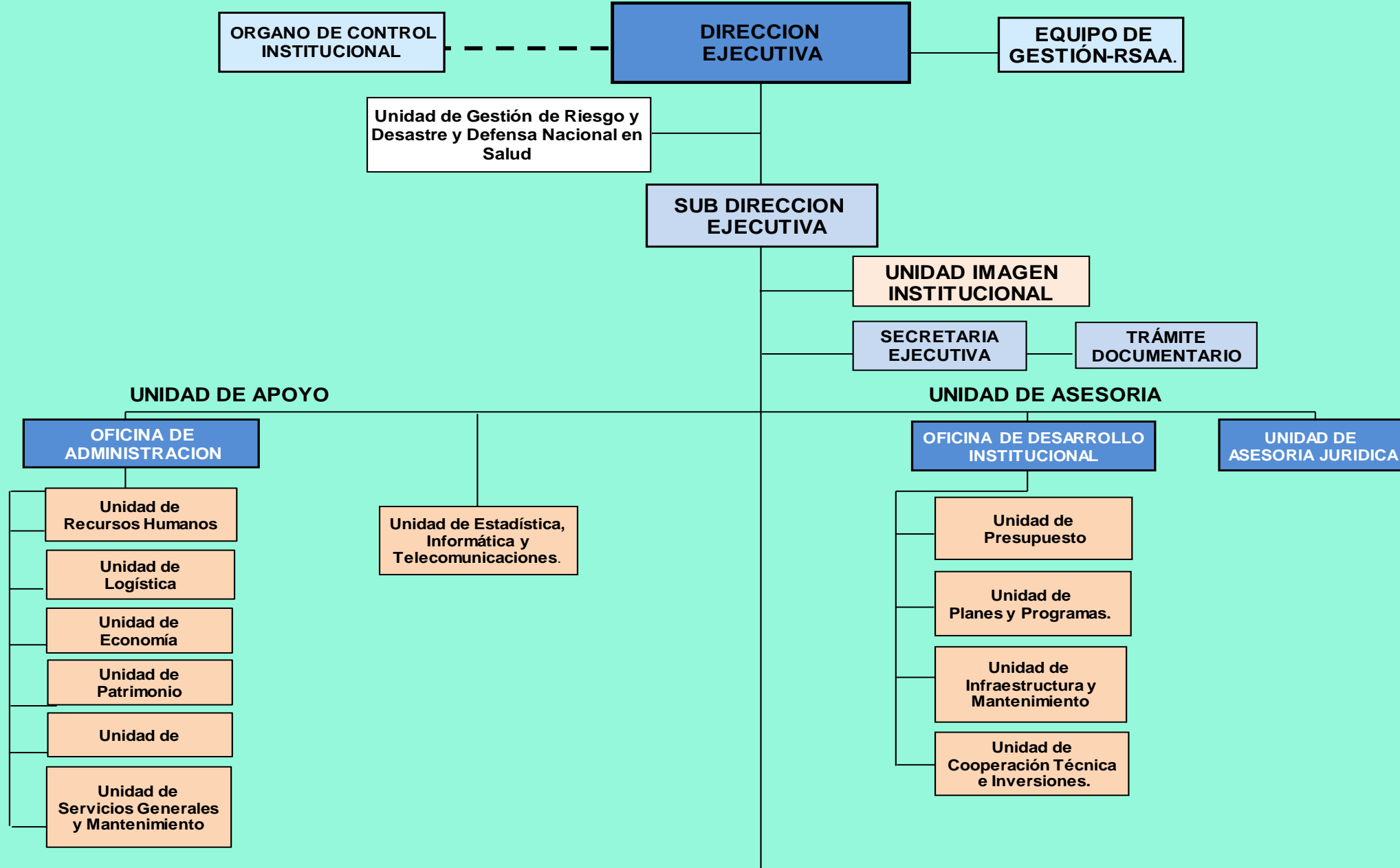

# ORGANIGRAMA ESTRUCTURAL RED DE SALUD ALTO AMAZONAS, GERESA LORETO, 2024 \*

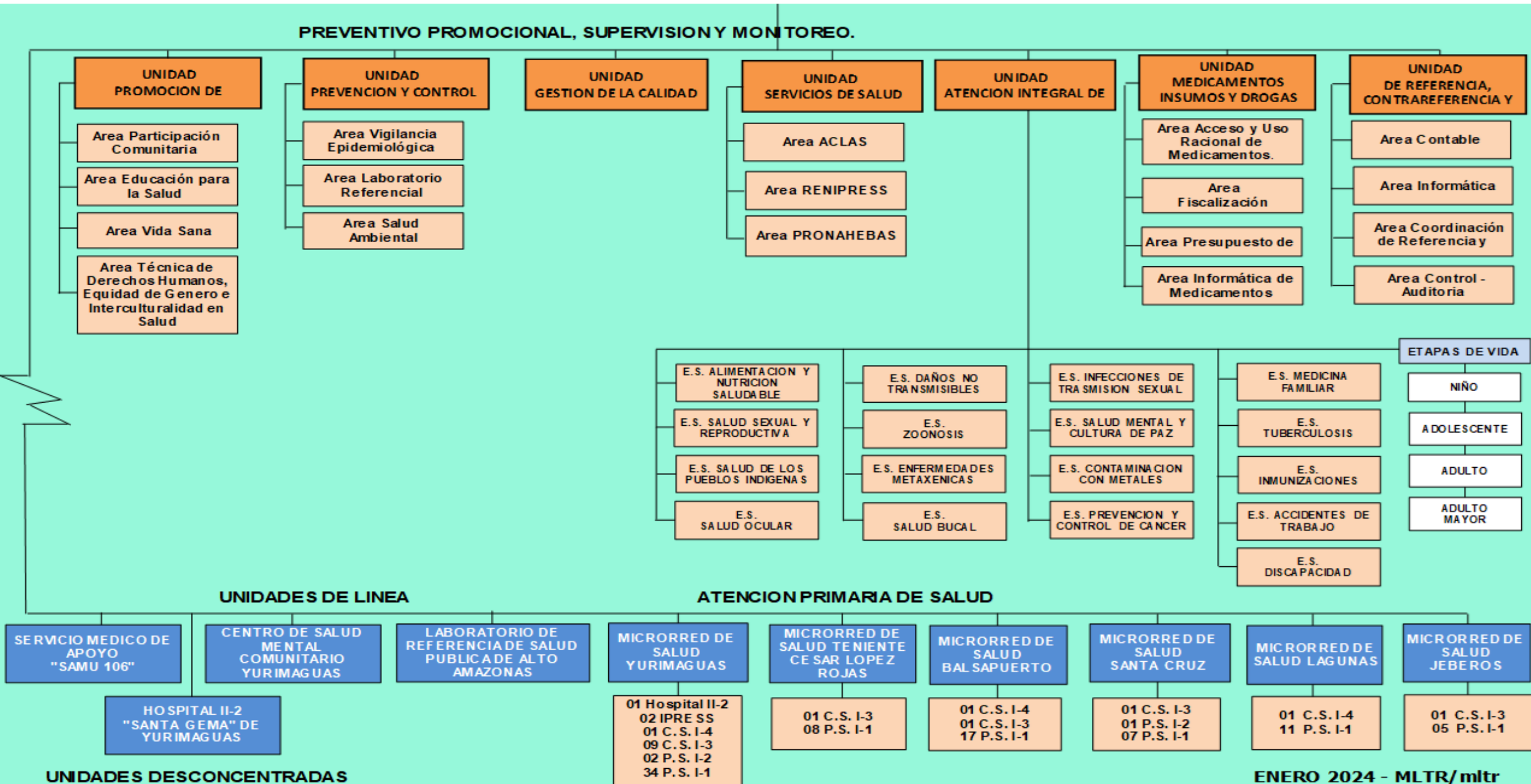

# UNIDADES NOTIFICANTES DE LA RED DE SALUD ALTO AMAZONAS, GERESA LORETO, 2024 \*

N°	MICRO RED	UNIDADES NOTIFICANTES
1	<b>MICRO RED YURIMAGUAS (24)</b>	<b>HOSPITAL A. YURIMAGUAS</b>
2		<b>CENTRO MEDICO YURIMAGUAS (ESSALUD)</b>
3		<b>C.S LA LOMA</b>
4		P.S. ALTO MOHENA
5		P.S. CHIRAPA
6		P.S. LAGO SANANGO
7		P.S ZAPOTE
8		P.S NVO HORIZONTE
9		<b>C.S LA CARRETERA</b>
10		P.S. TUPAC AMARU
11		P.S INDEPENDENCIA DEL SHANUSI
12		<b>P.S INDEPENDENCIA</b>
13		P.S. 30 DE AGOSTO
14		<b>C.S. CLAS AGUAMIRO</b>
15		P.S PUERTO ARTURO
16		PS. DOS DE MAYO
17		P.S NVA ERA
18		P.S. LUZ DEL ORIENTE
19		<b>P.S.SANTA MARIA</b>
20		P.S. SANTA ISABEL
21		P.S. VISTA ALEGRE
22		P.S. PROVIDENCIA
23		<b>C.S LA NATIVIDAD</b>

N°	MICRO RED	UNIDADES NOTIFICANTES
24	<b>MICRO RED YURIMAGUAS (24)</b>	P.S. SAN PEDRO DE ZAPOTE
25		P.S. JEBERILLOS
26		P.S SAN JUAN DE ZAPOTE
27		P.S LA UNION DE ZAPOTE
28		P.S VILLA DEL PARANAPURA
29		<b>C.S MUNICHIS</b>
30		P.S. VARADERILLO
31		P.S. ACHUAL LIMON
32		P.S. SANTA LUCIA
33		P.S. SAN ROQUE DE YURIMAGUAS
34		P.S. NVA ARICA
35		P.S SAN JUAN
36		P.S PUERTO PORVENIR
37		<b>C.S.PAMPA HERMOSA</b>
38		P.S. SAN JUAN DE PAMPLONA
39		P.S. STO. TOMAS
40		P.S NUEVA ALIANZA (PIJUAYAL)
41		P.S SAN FRANCISCO DE PAMPAYACU
42		P.S LAS AMAZONAS
43		<b>P.S. GRAU</b>
44		P.S PUERTO PERU
45		P.S. COTOYACU
46		P.S ROCA FUERTE
47		P.S. VILLA HERMOSA
48	P.S LAS PALMERAS DE YURIMAGUAS	



# PRINCIPALES INDICADORES SANITARIOS, PROVINCIA ALTO AMAZONAS, 2023 – 2024 \*

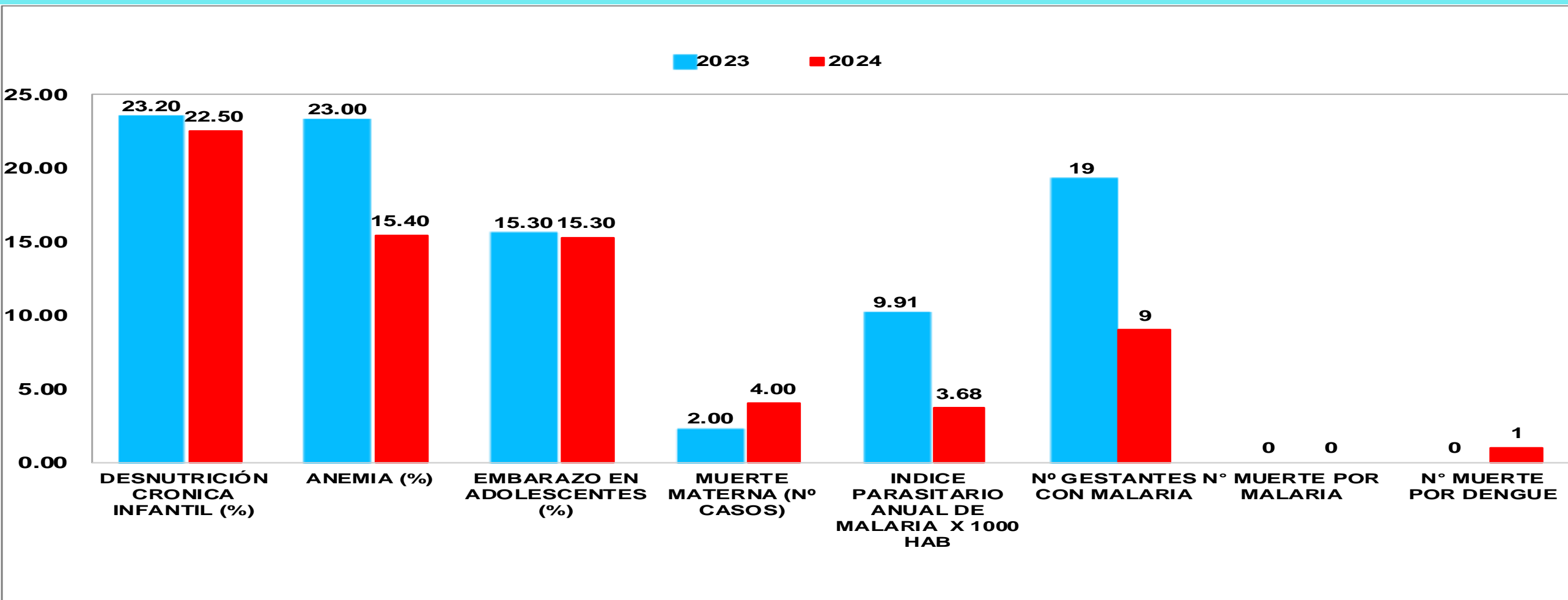

Fuente: Estrat. SSR

Fuente: Epidemiología

Fuente: E.S.E. METAXENICAS Y OTVs

Fuente: Dirección Red de Salud Alto Amazonas.